



“2022, Año del Nuevo Sistema de Justicia Laboral en el Estado de Quintana Roo”

DEPENDENCIA: SISTEMA DIF SOLIDARIDAD
DIRECCIÓN: DIRECCIÓN GENERAL
NUM. DE OFICIO: DIF/DG/0431/2022
FECHA: 16 DE MARZO DE 2022
ASUNTO: ENTREGA DE PROYECTO PRESUPUESTARIO DIF

Lic. Yara Faride Briceño Chable
Secretaria de Planeación y Evaluación
del Municipio de Solidaridad
Presente:

Lic. Gabriel Quian Moo
Director de Evaluación y Seguimiento
del Municipio de Solidaridad.

Con la finalidad de dar cumplimiento al proceso de actualización del Proyecto Presupuestario para el ejercicio fiscal 2022 del Sistema Para el Desarrollo Integral de la Familia del Municipio de Solidaridad, me permito hacer entrega de los documentos que integran dicho proyecto, impreso, debidamente firmado, sellado y alineado al Plan Municipal de Desarrollo 2021 - 2024, así como de manera digital, el cual se envió al correo electrónico proporcionado por la Dirección de Evaluación y Seguimiento.

Se adjuntan Matriz de Indicador de Resultados (MIR), Árbol de problema y objetivos, Matriz de selección de alternativas y Diagnostico de Integración del Programa Presupuestario.

Sin más por el momento, aprovecho la ocasión para enviarle un cordial saludo.



ATENTAMENTE
“ALMA, VIDA Y CORAZÓN”

Lic. Adriana Cazales Durán
Directora General
Sistema DIF Solidaridad



C.c.p.- Archivo
ACD/EHV.



H. AYUNTAMIENTO DE SOLIDARIDAD
NOMBRE DE LA DEPENDENCIA O INSTITUTO
INTEGRACIÓN DE PROGRAMA
PRESUPUESTAL 2022
Nombre del Programa



Integración del Programa Presupuestal Del Sistema para el Desarrollo Integral de la Familia del Municipio de Solidaridad

Nombre de Programa Presupuestario:	Sistema DIF del Municipio de solidaridad
Ejercicio Fiscal:	2022
Áreas Involucradas:	Dirección General del Sistema DIF. Dirección de Oficialía Mayor. Delegación de la Procuraduría de Protección de Niñas, Niños, Adolescentes y la Familia. Dirección de Atención a la Infancia. Dirección de Comunicación Social. Dirección de Relaciones Públicas. Dirección de Asistencia Social. Dirección de Servicios de Salud. Dirección de Programa de Atención al Menor y Adolescente en Riesgo (PAMAR).

Elaboró

C. Oscar Méndez Canela
Jefe de Departamento de Planeación, Evaluación y Seguimiento.



Autorizó

DIRECCIÓN GENERAL

Lic. Adriana Cazales Durán
Directora General del Sistema DIF Municipio de Solidaridad.



**H. AYUNTAMIENTO DE SOLIDARIDAD
NOMBRE DE LA DEPENDENCIA O INSTITUTO
INTEGRACIÓN DE PROGRAMA
PRESUPUESTAL 2022
Nombre del Programa**



1. MARCO LEGAL

- Tratados Internacionales firmados por México en materia de Derechos Humanos.
- Constitución Política de los Estados Unidos Mexicanos.
- Ley Orgánica de la Administración Pública Federal.
- Ley Federal de Entidades Paraestatales.
- Ley General de Salud.
- Ley de Asistencia Social.
- Ley General de Desarrollo Social.
- Ley Orgánica del Sistema Nacional Desarrollo Integral de la Familia.
- Ley General para la Inclusión de las Personas con Discapacidad.
- Ley para la Protección de los Derechos de Niñas, Niños y Adolescentes.
- Ley de los Derechos de las Personas Adultas Mayores.
- Ley General de Acceso de las Mujeres a una Vida Libre de Violencia.
- Ley Federal de Fomento a las Actividades Realizadas por Organizaciones de la Sociedad Civil.
- Constitución Política del Estado Libre y Soberano de Quintana Roo.
- Ley de Asistencia Social para el Estado de Quintana Roo.
- Ley Orgánica del Sistema para el Desarrollo Integral de la Familia del Estado de Quintana Roo.
- Ley para la Protección de los Derechos de las Niñas, Niños y Adolescentes del Estado de Quintana Roo.
- Ley de Protección y Desarrollo Integral para las Personas con Discapacidad del Estado de Quintana Roo.
- Ley de Justicia para Adolescentes del Estado de Quintana Roo.
- Ley de Adopción del Estado de Quintana Roo.
- Reglamento de la Ley de Asistencia y Prevención de la Violencia Intrafamiliar para el Estado de Quintana Roo.
- Reglamento de la Administración Pública del Municipio de Solidaridad, Quintana Roo.
- Reglamento Interior del Sistema para el Desarrollo Integral de la Familia del Municipio de Solidaridad del Estado de Quintana Roo.
- Bando de Gobierno para el Municipio de Solidaridad, Quintana Roo
- Plan Municipal de Desarrollo 2021-2024
 - Eje 1. Seguridad y Calidad de Vida para la Población
 - Política de Acción III. Salud
 - Línea de acción 1
 - Política de Acción VI. Atención a Grupos Vulnerables, Igualdad y Equidad de Género, Derechos Humanos y Juventud.
 - Línea de acción 1
 - Línea de acción 4(DH)
 - Línea de acción 4 (IEG)
 - Línea de acción 5
 - Línea de acción 7
 - Línea de acción 8
 - Línea de acción 9
 - Línea de acción 10
 - Línea de acción 12
 - Línea de acción 13
 - Línea de acción 14



**DIRECCIÓN
GENERAL**



**H. AYUNTAMIENTO DE SOLIDARIDAD
NOMBRE DE LA DEPENDENCIA O INSTITUTO
INTEGRACIÓN DE PROGRAMA
PRESUPUESTAL 2022
Nombre del Programa**



Línea de acción 15
Línea de acción 16
Línea de acción 17
Línea de acción 18
Línea de acción 19
Línea de acción 20
Eje 2 Gobierno y Servicios Públicos de Calidad
Política de Acción II. Gobierno Eficiente, Simplificación Administrativa y Mejora Regulatoria
Línea de Acción 10

2. DEFINICIÓN DEL PROBLEMA

a) Identificación del Problema Público.

Las personas en situación de vulnerabilidad del Municipio reciben ineficazmente los servicios de asistencia social integral.

b) Diagnóstico del Problema

Los 335 servidores públicos que realizan trámites y servicios a favor de la población vulnerable, presentan deficiencias en la aplicación de sus procedimientos, ya que del 100% de los trámites y servicios proporcionados en las diferentes unidades administrativas el 92% se realizan de acuerdo a los lineamientos, dando resultados satisfactorios para los usuarios, sin embargo el 8 % resultan ser una problemática para el desarrollo y desempeño de las actividades del Sistema, debido a que no aplican los procedimientos adecuados de cada unidad administrativa, ni el seguimiento adecuado a lo solicitado por las áreas que dependen directamente de la Dirección General, como son la entrega de información que les requiere la coordinación Jurídica para la realización de convenios y contratos, los informes estadísticos a la Secretaría Técnica, el incumplimiento en los procesos financieros que revisa la Contraloría Interna, así como el incumplimiento de Información para la plataforma de Transparencia a la Unidad de transparencia del Sistema DIF Solidaridad, lo que ocasionan retraso en el proceso que se debe seguir para lograr dar cumplimiento satisfactorio a los trámites y servicios que solicita la ciudadanía, dando como resultado falta de apoyos otorgados a la población en condición de vulnerabilidad e incumplimiento en la entrega de información a las dependencias e instituciones de gobierno y de la sociedad civil. Por lo que se ha establecido un programa de capacitación y supervisión de los servidores públicos para mejorar su actitud y compromiso con la aplicación de los procedimientos que correspondan a cada una de las unidades administrativas. Mediante la implementación del programa se ha contribuido a detectar con más factibilidad las deficiencias e incidencia de los servidores públicos, se pretende reforzar dicho programa dando seguimiento a los reportes obtenidos en las supervisiones y lograr disminuir la incidencia del problema.

La Oficialía Mayor, es la unidad administrativa integrante del sistema DIF del municipio de solidaridad, que se encarga de coordinar la administración y gestión de los recursos humanos, tecnológicos, financieros y materiales del sistema DIF, con base en criterios de racionalidad,

**DIRECCIÓN
GENERAL**



**H. AYUNTAMIENTO DE SOLIDARIDAD
NOMBRE DE LA DEPENDENCIA O INSTITUTO
INTEGRACIÓN DE PROGRAMA
PRESUPUESTAL 2022
Nombre del Programa**



eficiencia y transparencia.

Actualmente

el Sistema DIF Municipal cuenta con una plantilla de 446 servidores públicos que requieren de capacitación, recursos tecnológicos e inmobiliario para realizar sus actividades eficientemente y eficazmente.

Dentro de la Oficialía mayor se encuentra el área de Recursos Humanos que es la encargada de capacitar al personal de nuevo ingreso y a todo el personal adscrito, sin embargo existen factores que impiden brindar un servicio de calidad, ya que se llevan inadecuadamente los planes de capacitación en los periodos establecidos en el manual de organización, provocando una deficiencia del 30% en actualización laboral del personal, así mismo, las políticas de desarrollo y crecimiento laboral del personal son débiles ya que las propuestas no llegan al 100% de los colaboradores y se presenta una neutra homologación en beneficios de remuneración, ascensos y reconocimiento entre los rangos jerárquicos del organigrama institucional;

otro factor que influye en una deficiente atención y débil administración de los recursos son las escasas medidas preventivas en materia de mantenimiento y actualización de los equipos tecnológicos y redes, esto ocasiona que las instalaciones de las áreas del DIF requieran regularmente mantenimientos correctivos de los mismos;

de igual manera se involucran los procedimientos de las adquisiciones de bienes y servicios, el proceso que se lleva a cabo es documentar administrativamente con lo establecido en los lineamientos internos y leyes en materia de adquisiciones, lo cual al momento de ejecutar los procedimientos y actividades antes mencionados en un 35% son deficientes ya que no se siguen de acuerdo a la normatividad y a los periodos programados.

La población en el municipio de solidaridad de acuerdo con el INEGI en el 2020 es de 209,634 hombres y mujeres, de los cuales el 61.47% pertenece niñas, niños, adolescentes y mujeres y el 5% pertenece a un estado de vulnerabilidad ya que son los más propensos a enfrentar situaciones de violación a sus derechos. Solo en el 2019 se atendieron a 14,880 niñas, niños, adolescentes mujeres y hombres que habían sido vulnerados, de acuerdo con estadísticas internas, se otorgó atención integral a 200 niñas, niños y adolescentes que fueron víctimas de diversos delitos, se realizaron asesorías jurídicas a 5,200 mujeres y hombres, se atendieron 1,500 llamadas de emergencia, se realizaron 580 acompañamientos de denuncias a mujeres víctimas de violencia, 550 investigaciones sociales, 850 sesiones psicológicas y se atendieron a 6,000 personas a través de talleres enfocados a las niñas, niños, adolescentes, mujeres y hombres en estado de vulnerabilidad del municipio de solidaridad. en el 2020 y derivado de la contingencia sanitaria se ha atendido a un 58.97% de la población en estado de vulnerabilidad en comparación con el 2019, de los cuales 8,775 corresponde a niñas, niños, adolescentes mujeres y hombres que habían sido vulnerados, de acuerdo con estadísticas internas, se ha otorgado atención integral a 72 niñas, niños y adolescentes que fueron víctimas de diversos delitos, se han realizado asesorías jurídicas a 3,559 mujeres y hombres, se han realizado 91 acompañamientos de denuncias a mujeres víctimas de violencia, 1,805 investigaciones sociales, 2,737 sesiones psicológicas y se ha atendido a 511 personas a través de talleres enfocados a las niñas, niños, adolescentes, mujeres y hombres en estado de vulnerabilidad del municipio de solidaridad, teniendo un aumento aproximado de 300% en servicios de sesiones psicológicas e investigaciones sociales.

DIF SOLIDARIDAD
DIRECCIÓN GENERAL



**H. AYUNTAMIENTO DE SOLIDARIDAD
NOMBRE DE LA DEPENDENCIA O INSTITUTO
INTEGRACIÓN DE PROGRAMA
PRESUPUESTAL 2022**



Nombre del Programa

Durante el 2021 se ha atendido un total de 11128 personas en las áreas de procuraduría, puerta violeta y casa de asistencia temporal, los cuales fueron otorgadas 4275 asesorías jurídicas, 3573 atenciones psicológicas, 1179 tratamientos de trabajo social, así como 81 menores, así como 27 mujeres con violencia física y psicológica, quienes reciben resguardo, atención psicológica, médica y alimenticia. La necesidad de instalaciones físicas y tecnológicas ha incrementado, debido al aumento de la población en el municipio de Solidaridad en el sector de personas que sufren maltrato y abuso físico y emocional, quienes acuden a atención jurídica, psicológica, alimenticia y defensa de sus derechos.

La coordinación de recreación cultura y deporte durante el 2021 se tuvo una matrícula de 50 niños, niñas y adolescentes, esto debido a la contingencia sanitaria ocasionada por el COVID-19, así mismo las instalaciones son inadecuadas, por lo cual solamente se permite impartir 5 clases con una capacidad máxima de 10 alumnos en horarios restringidos, así mismo el escaso mantenimiento de las canchas de voleibol y basquetbol y la falta de un domo para optimizar y poder expandir los horarios de dichas escuelas deportivas y poder tener un alcance de 200 niños, niñas, jóvenes por año en condiciones de semáforo epidemiológico en verde, que puedan acceder al deporte y la cultura.

la coordinación de desarrollo comunitario regional y micro regional lleva el programa de desayunos escolares en la modalidad de fríos y calientes, a través de este programa se busca atender a más beneficiados, en el ciclo anterior se logró entregar 165,560 raciones mensualmente beneficiando a 8,278 niñas y niños inscritos al programa por lo que se proyecta entregar 180,000 raciones mensuales y beneficiar a 9000 niñas , niños y adolescentes en el 2022.

Coordinación de CADI: otro factor que contribuye son los insuficientes espacios seguros para las niñas y niños ya que como es sabido, la mayoría de los padres de familia tienen que trabajar para aportar a la economía familiar y necesitan contar con lugares seguros en donde dejar a sus hijos; lugares en los cuáles se les brinde atención integral de calidad (asistencial y educativa). para lograr esto es indispensable capacitar y profesionalizar a todo el personal que labora en los centros asistenciales de desarrollo infantil. Es necesario optimizar las instalaciones de los centros asistenciales de desarrollo infantil existentes que tienen aproximadamente 14 años de construidos; lo cual implica remodelar, reemplazar algún mobiliario y equipo, como estufas industriales y refrigeradores, etc., dar mantenimiento preventivo y aumentar instalaciones de baños y comedores para contar con más espacios para niñas y niños de padres de familia que estudian o trabajan. por otro lado, pese a que se cuenta con un CADI nuevo en la colonia Las Flores, con una capacidad para 120 niñas y niños, no se han iniciado las actividades de dicho centro debido a que se requiere de la compra de todo el mobiliario y equipo para la habilitación de 7 salones, cocina, aires acondicionados, etc. es necesaria la contratación de 2 cocineras, 2 intendentes, 14 maestras, una pedagoga, una enfermera y una jefa de dpto. una vez estando en funciones es necesario incluir el presupuesto de todos los insumos para su operación, como alimenticios para los 120 niños, nómina del personal, material de papelería, limpieza, servicios, seguro de niños, de responsabilidad civil, costo de planes internos de protección civil, etc.

DIRECCIÓN GENERAL
SOLIDARIDAD
C.A.P. VICTOR COLAZON



**H. AYUNTAMIENTO DE SOLIDARIDAD
NOMBRE DE LA DEPENDENCIA O INSTITUTO
INTEGRACIÓN DE PROGRAMA
PRESUPUESTAL 2022
Nombre del Programa**



En el municipio de Solidaridad hay un gran número de comunidades que no tienen acceso a servicios básicos y, por lo tanto, tienen dificultades para mantenerse informados de los servicios que otorga el DIF a través de sus diferentes programas. Para esas familias sus prioridades inmediatas se encuentran en acudir a sus centros de trabajo, contar con una vivienda y atender temas de salud. En ese sentido, en su gran mayoría desconocen los programas y servicios de atención, que ofrece esta institución. De acuerdo con lo anterior, es fundamental tener un programa de comunicación y difusión, para que nuestro público objetivo reciba oportunamente los mensajes que le permitan ser beneficiarios de los programas. La Dirección de Comunicación Social planea, programa y ejecuta un conjunto de actividades para mejorar la imagen de la institución y ampliar su presencia entre los diferentes grupos de población, a través de medios de comunicación propios y externos. Para tal fin cuenta con un área de diseño que soporta la producción de material gráfico, impresos, mamparas, carteles y otras herramientas de comunicación visual.

A su vez, realiza la cobertura de eventos para documentarlos con fotografía y producción audiovisual, que sean útiles para comunicarle a la población.

Durante el 2021 se llevó a cabo la cobertura de eventos con la elaboración de mamparas, carteles, stands y la publicación vía Facebook, Twitter y Página oficial, de más de 1,680 notas informativas alcanzando 10,000 compartidos y 311,100 reacciones, y derivado de la contingencia sanitaria las áreas duplicaron sus actividades por lo que se presentaron retrasos en la difusión de sus eventos, a raíz de la limitación de equipo de trabajo, en particular herramientas de cómputo para la producción audiovisual, cámaras profesionales de video y otras herramientas de post producción. En tal sentido, es fundamental consolidar el equipamiento del área para atender las exigencias de todas las áreas y poder cumplir con el objetivo de llegar a mayores núcleos de población.

La dirección de relaciones públicas del sistema DIF municipal ha trabajado en conjunto con empresas, asociaciones y voluntariado en favor del sector vulnerable, sin embargo, derivado de la contingencia sanitaria se ha identificado una baja participación. Durante el 2020 obtuvo la relación y suma de esfuerzos con un aproximado de 60 empresas socialmente responsables y asociaciones civiles que han participado en los programas de apoyo a grupos vulnerables que atiende el sistema DIF solidaridad. A través de donaciones en especies se han beneficiado a comunidades del municipio de solidaridad con los programas "cobijando con amor", beneficiando a más de mil familias; beneficiando a más de 40 niñas, niños y adolescentes de escuelas comunitarias; programa de atención a adultos mayores, beneficiando a más de 250 abuelitos; programa de apoyo a niñas, niños y adolescentes del programa educativo 10-17, beneficiando a más de 45 estudiantes.

Sin embargo, en lo que va del 2021 hemos tenido vinculación con 126 empresas que han apoyado a la población, es importante recalcar que esta disminución se vio reflejada debido a la contingencia covid-19 que ha afectado la mayor parte del año. De igual manera se ha visto un incremento de necesidades en la población que se ha quedado sin empleo o cuenta con una

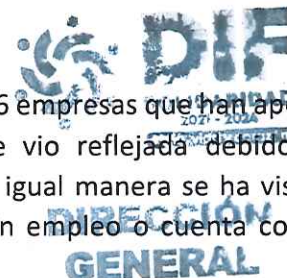



**H. AYUNTAMIENTO DE SOLIDARIDAD
NOMBRE DE LA DEPENDENCIA O INSTITUTO
INTEGRACIÓN DE PROGRAMA
PRESUPUESTAL 2022**



Nombre del Programa

economía escasa, por lo que se han brindado 5,500 apoyos alimenticios, 15 cursos y talleres vía remota dirigidos a quienes se mantuvieron en casa para prevenir contagios.

La salud es reconocida por la Organización Mundial de la Salud (OMS) como un estado de completo bienestar físico, mental y social, y no solamente como la ausencia de afecciones o enfermedades. Al mismo tiempo, es un factor determinante en la calidad de vida de una persona, ya que condiciona su desempeño educativo y laboral, así como la realización de actividades cotidianas.

De acuerdo con INEGI, Quintana Roo es una de las principales entidades federativas con más suicidios consumados en México (comparte el segundo lugar a nivel nacional con el estado de Campeche). Este problema se presenta con mayor frecuencia entre las mujeres en etapas de consolidación de la personalidad (niñas y jóvenes adultas entre 10 y 24 años) y entre los hombres a partir de los 30 años. El estado de Quintana Roo presenta 9.1 suicidios consumados por cada 100 mil habitantes, estos datos elaborados por el INEGI colocan a Solidaridad en el segundo lugar en el Estado con el mayor índice de suicidios. Por otro lado, y según la Encuesta Nacional de Consumo de Drogas en Estudiantes (Encode) 2014-2015, en menos de 10 años Quintana Roo pasó del sitio número 17 a nivel nacional al número uno, en lo que se refiere al porcentaje de población consumidora y dependiente de sustancias tóxicas, tanto las legales; como el tabaco y el alcohol y las ilegales, entre las cuales destacan, la mariguana, la cocaína, el crack y el cristal. Es importante destacar que el aumento en el consumo de drogas se ha disparado dramáticamente en las localidades urbanas de Solidaridad, y afecta desde hace diez años, según la Encuesta Nacional de Adicciones de 2008, a dos nuevos sectores de la población:

los niños y las mujeres. Al ser la salud un derecho fundamental de las personas, es deber de los gobiernos garantizar a la población su acceso a servicios de calidad y a la atención oportuna. Sin embargo, también le compete privilegiar la prevención de enfermedades y la promoción del autocuidado de la salud. Es de señalar la importancia trascendental que tiene la Comunidad Terapéutica VIVE, no sólo por ser el único centro que tiene como objetivo rehabilitar y reinsertar a la sociedad a los usuarios de drogas y alcohol; y que existe a nivel municipal en todo el estado de Quintana Roo, sino porque visibiliza y atiende el grave problema de adicciones que aqueja fundamentalmente a la zona norte del estado y a nuestro municipio en particular.

Con una tasa de 31.9 en casos de contagio por Virus de Inmunodeficiencia Humana (VIH) y de 15.3 por cada 100 mil habitantes en Síndrome de Inmunodeficiencia Adquirida (SIDA), Quintana Roo es primero y segundo lugar. A nivel nacional, el aumento de enfermedades crónico degenerativas es de las primeras causantes de una mala calidad de vida en algunos casos esto conlleva a una discapacidad y de acuerdo al INEGI 2010 existen 7. 1 millones de personas con algún tipo de discapacidad en México, en el municipio de Solidaridad arrojaron un subtotal de más de 3,906 personas con limitación en alguna actividad.

La población de Solidaridad en 2020 fue de 333,800 habitantes (FUENTE: CONAPO, Proyección de la población de los municipios a mitad de año, 2010-2030) y el 20% de esta población carece del acceso a los servicios de salud, actualmente la falta de personal especializado y recursos no permite que se dé cobertura de servicios de salud a los grupos vulnerables del municipio de

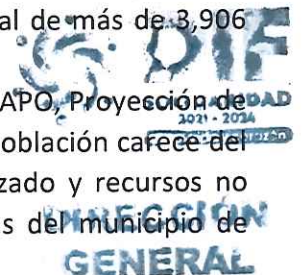



**H. AYUNTAMIENTO DE SOLIDARIDAD
NOMBRE DE LA DEPENDENCIA O INSTITUTO
INTEGRACIÓN DE PROGRAMA**



PRESUPUESTAL 2022

Nombre del Programa

Solidaridad, por lo que aumentan las enfermedades, la mortalidad y disminución en la calidad de vida. Atendiendo a lo anterior en la Dirección de Servicios de Salud de este Sistema DIF de Solidaridad dentro de sus programas de trabajo en el periodo comprendido de octubre 2018 a septiembre 2020 se realizaron las siguientes atenciones médicas y de prevención. Servicios Médicos Integrales de Salud: Consulta General, Consulta Odontológica, Clínica Nutricional y Medicina Preventiva 40,055 personas atendidas y beneficiándose con 53,964 servicios. Servicios de Salud Mental: Asesorías Psicológicas, Consultas Psicológicas y talleres para la salud mental se otorgaron a 10,179 usuarios de este Sistema DIF. Servicios Integrales de Rehabilitación: Consulta de pre valoración, Consulta de especialista, Terapia Física Terapia de Lenguaje, Terapia Ocupacional, Aula integral, Transporte Local y CRIT, Taller de Ortesis y Prótesis, Trabajo Social, Parque Inclusivo, Playa Inclusiva, Psicología, Credencial de Discapacidad, Constancia de Discapacidad, Tarjetones y Calcomanías de Discapacidad, Masajes terapéuticos. Servicios que se otorgaron a 38,226 personas a las que se les brindo 60,664 servicios.

La población total de niñas, niños y adolescentes en el Municipio de Solidaridad es de 72,641 (COESPO 2021), de los cuales 54,662 es la plantilla a nivel preescolar-secundaria (Estadística inicio de curso 2021-2022 de la SEQ Servicios Educativos de Quintana Roo SIGE), se buscar dar atención a 20,679 niñas, niños y adolescentes y así contribuir a mejorar su calidad de vida.

En LA DIRECCIÓN DE PAMAR se atendió a niñas, niños y adolescentes en los 5 programas preventivos y 1 educativo en coordinación con el IEEA (Instituto para la Educación de Jóvenes y Adultos;

1. DIDENNA Difusión de los derechos de las niñas, niños y adolescentes Y participación infantil,
2. PEIA prevención del embarazo infantil adolescente,
3. PREVER prevención de los riesgos psicosociales,
4. PROPAAECSI prevención y erradicación de la explotación sexual comercial infantil y trata de personas
5. Programa Trabajo Infantil
6. Educativo 10/17

En el cual también se distribuyen raciones alimenticias a los beneficiarios del programa educativo 10-17 y usuarios canalizados por la Dirección de Asistencia Social.

De acuerdo con el informe anual sobre la situación de pobreza y rezago social tuvo un aumento de 14.86% en 2018 a un 19.6% en 2020. Afectando a un sector vulnerable como son las niñas, niños y adolescentes. Los principales factores son el rezago educativo que en el 2015 representaba 15.60%, de acuerdo con datos de la de la CONAPO en el 2018 se tuvo el 14.9% de nacimiento en

mujeres con edades de 15-19 años, explotación infantil que laboran son 19,931 niñas, niños y adolescentes que son el 0.9% del total nacional (De acuerdo al modelo de identificación del Riesgo de Trabajo Infantil elaborado por la STPS en conjunto con la OTI, CEPAL y la Iniciativa Regional América Latina y el Caribe 2018, de la población en actividades de índole sexual comercial un 30% corresponde a niñas, niños y adolescentes (Coordinación ECPAT México), y en problemas

DIF
DIRECCIÓN GENERAL



**H. AYUNTAMIENTO DE SOLIDARIDAD
NOMBRE DE LA DEPENDENCIA O INSTITUTO
INTEGRACIÓN DE PROGRAMA**



PRESUPUESTAL 2022

Nombre del Programa

psicosociales el inicio es entre los 10-14 años es del 35.8% 15-19 años el 49.2% en el estado y en el Municipio en el 2019 se atendieron en el CIJ de Playa el Carmen 518 jóvenes.(EBCO 2018).

c) Cobertura

Personas en situación de vulnerabilidad en el Municipio de Solidaridad.

3. ANÁLISIS DEL PROBLEMA

Se Anexa árbol de problemas

4. ANÁLISIS DE INVOLUCRADOS

MATRIZ DE INVOLUCRADOS		
ACTOR/GRUPO DE ACTORES	POSICIÓN DEL ACTOR/GRUPO	INFLUENCIA DEL ACTOR/GRUPO
Dirección de Oficialía Mayor	A favor	Fuerte
Dirección de Servicios de Salud	A favor	Fuerte
Dirección de Asistencia Social	A favor	Fuerte
Dirección de programa de atención a menores adolescentes en riesgo	A favor	Fuerte
Dirección de Comunicación Social	A favor	Fuerte
Delegación de la Procuraduría de protección de Niñas, Niños y Adolescentes y la Familia.	A favor	Fuerte
Dirección de atención a la infancia	A favor	Fuerte
Dirección de Relaciones Publicas	A favor	Fuerte
Dirección general	Aliados	Fuerte
Casa de Asistencia Temporal	Aliados	Fuerte
Centro de atención a la mujer	Aliados	Fuerte
Coordinación de asesores jurídicos	Aliados	Fuerte
Padres de familia	Adversarios	Débil
Víctimas de delitos	Neutros	Neutra
Niñas, Niños y Adolescentes	Aliados	Neutra
Mujeres	Neutros	Neutra
Fiscalía del Estado	Aliados	Fuerte
Poder Judicial	Aliados	Fuerte
ciudadanos	A favor	Débil
Escuelas	A favor	Fuerte
Sistema DIF estatal	A favor	Fuerte



DIRECCIÓN GENERAL

[Handwritten signature]



H. AYUNTAMIENTO DE SOLIDARIDAD
NOMBRE DE LA DEPENDENCIA O INSTITUTO
INTEGRACIÓN DE PROGRAMA
PRESUPUESTAL 2022
Nombre del Programa



Proveedores	A favor	Fuerte
Población en estado de vulnerabilidad	Aliados	Fuerte
Instancias y dependencias capacitadoras internas y externas	Aliados	Fuerte
Prensa escrita	Neutros	Fuerte
Dirección de comunicación social del ayuntamiento	Aliados	Fuerte
Radio	Neutros	Fuerte
Televisión	Neutros	Fuerte
Influencers	Aliados	Fuerte
Líderes vecinales	Neutros	Neutros
Comunicadores digitales	Aliados	Fuerte
Iniciativa privada	A favor	Fuerte
SESA	A favor	Fuerte
CIJ	A favor	Fuerte
Asociaciones civiles	A favor	Fuerte
Dirección de salud Municipal	A favor	Fuerte

5. ANÁLISIS DE OBJETIVOS

Se Anexa árbol de problemas

6. SELECCIÓN DE ALTERNATIVAS

Se anexa la selección de alternativas

7. MATRIZ INDICADORES PARA RESULTADOS.

Se anexa la Matriz de Indicadores de Resultados.



DIRECCIÓN
GENERAL



H. AYUNTAMIENTO DE SOLIDARIDAD
NOMBRE DE LA DEPENDENCIA O INSTITUTO
INTEGRACIÓN DE PROGRAMA
PRESUPUESTAL 2022
Nombre del Programa



Proveedores	A favor	Fuerte
Población en estado de vulnerabilidad	Aliados	Fuerte
Instancias y dependencias capacitadoras internas y externas	Aliados	Fuerte
Prensa escrita	Neutros	Fuerte
Dirección de comunicación social del ayuntamiento	Aliados	Fuerte
Radio	Neutros	Fuerte
Televisión	Neutros	Fuerte
Influencers	Aliados	Fuerte
Líderes vecinales	Neutros	Neutros
Comunicadores digitales	Aliados	Fuerte
Iniciativa privada	A favor	Fuerte
SESA	A favor	Fuerte
CIJ	A favor	Fuerte
Asociaciones civiles	A favor	Fuerte
Dirección de salud Municipal	A favor	Fuerte

5. ANÁLISIS DE OBJETIVOS

Se Anexa árbol de problemas

6. SELECCIÓN DE ALTERNATIVAS

Se anexa la selección de alternativas

7. MATRIZ INDICADORES PARA RESULTADOS.

Se anexa la Matriz de Indicadores de Resultados.



DIRECCIÓN
GENERAL



H. AYUNTAMIENTO DE SOLIDARIDAD
 SISTEMA PARA EL DESARROLLO INTEGRAL DE LA FAMILIA DEL MUNICIPIO DE SOLIDARIDAD
 INTEGRACIÓN DE PROGRAMA PRESUPUESTAL 2022
 SISTEMA DIF MUNICIPIO DE SOLIDARIDAD
 ANEXO 2: ESQUEMA DE ÁRBOL DE PROBLEMAS

Desinterés de ser un municipio tolerante, igualitario y diverso, con rezago social, exclusión o discriminación mediante el impulso de acciones negativas a las condiciones de vida de las y los Solidarenses.

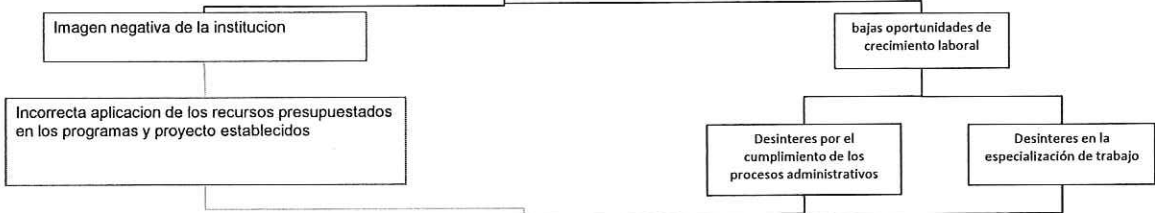

Las personas en situación de vulnerabilidad del Municipio reciben ineficazmente los servicios de asistencia social integral.

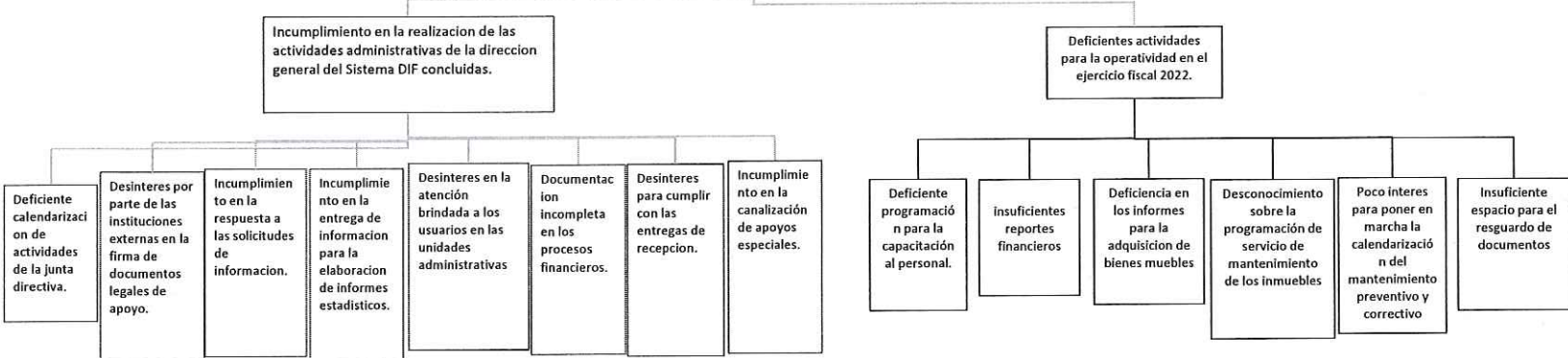

 Elabora

C. Oscar Méndez Canela
 Jefe de Departamento de Planeación,
 Evaluación y seguimiento

 Vo. Bo. y Autorizó

Lic. Adriana Cazaes Durán
 Directora General del Sistema DIF
 Solidaridad.



**DIRECCIÓN
 GENERAL**



H. AYUNTAMIENTO DE SOLIDARIDAD
 SISTEMA PARA EL DESARROLLO INTEGRAL DE LA FAMILIA DEL MUNICIPIO DE SOLIDARIDAD
 INTEGRACIÓN DE PROGRAMA PRESUPUESTAL 2022
 SISTEMA DIF MUNICIPIO DE SOLIDARIDAD
 ANEXO 2: ESQUEMA DE ÁRBOL DE PROBLEMAS

Desinterés de ser un municipio tolerante, igualitario y diverso, con rezago social, exclusión y discriminación mediante el impulso de acciones negativas para las condiciones de vida de las y los Solidarenses.

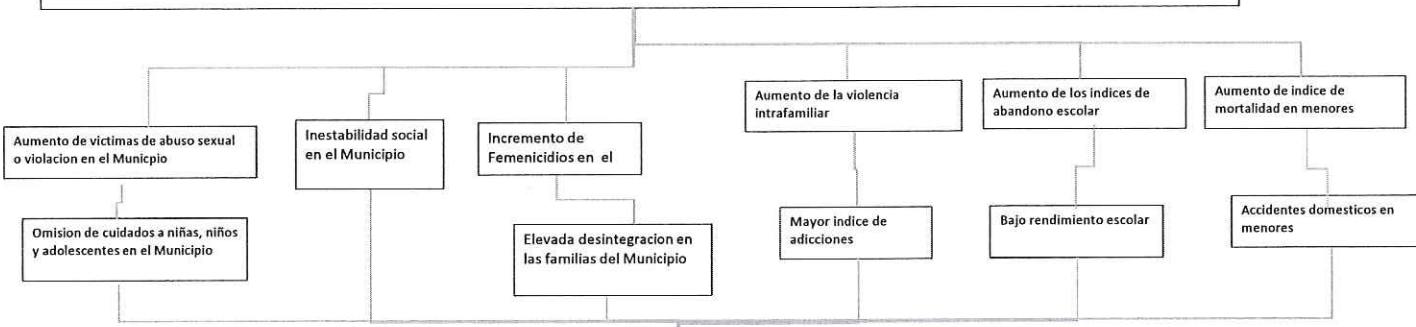

Las personas en situación de vulnerabilidad del Municipio reciben ineficazmente los servicios de asistencia social integral.

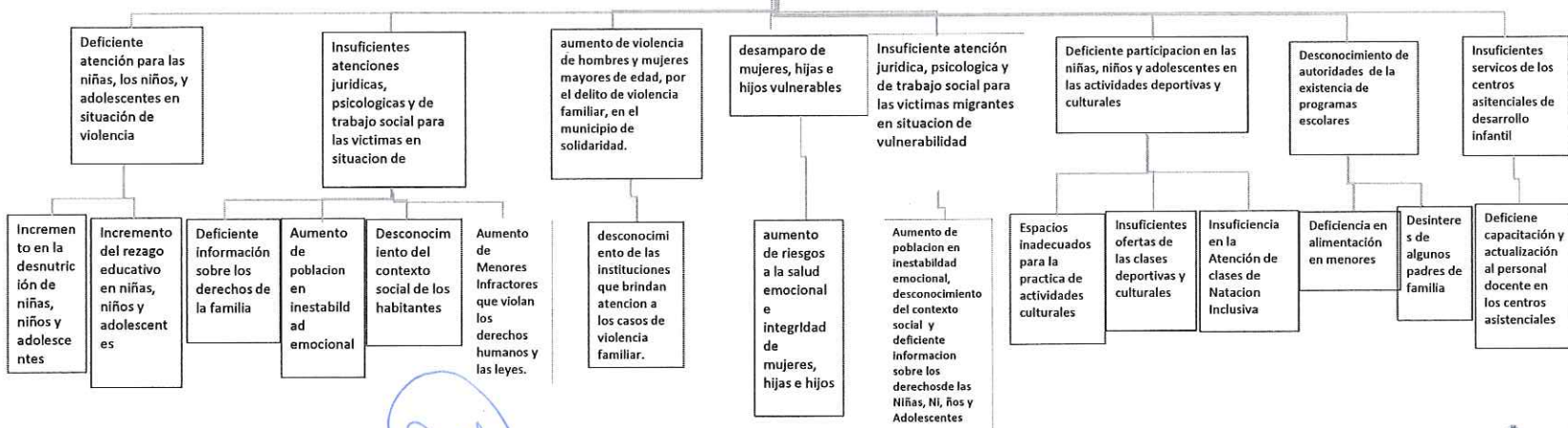

[Handwritten signature]
 Elabora

C. Oscar Méndez Canela
 Jefe de Departamento de Planeación,
 Evaluación y seguimiento

[Handwritten signature]

Vo. Bo. y Autorizó
 Lic. Adriana Cazaes Durán
 Directora General del Sistema DIF
 Solidaridad.



DIRECCIÓN GENERAL



H. AYUNTAMIENTO DE SOLIDARIDAD
SISTEMA PARA EL DESARROLLO INTEGRAL DE LA FAMILIA DEL MUNICIPIO DE SOLIDARIDAD
INTEGRACIÓN DE PROGRAMA PRESUPUESTAL 2022
SISTEM DIF MUNICIPIO DE SOLIDARIDAD
ANEXO 2: ESQUEMA DE ÁRBOL DE PROBLEMAS

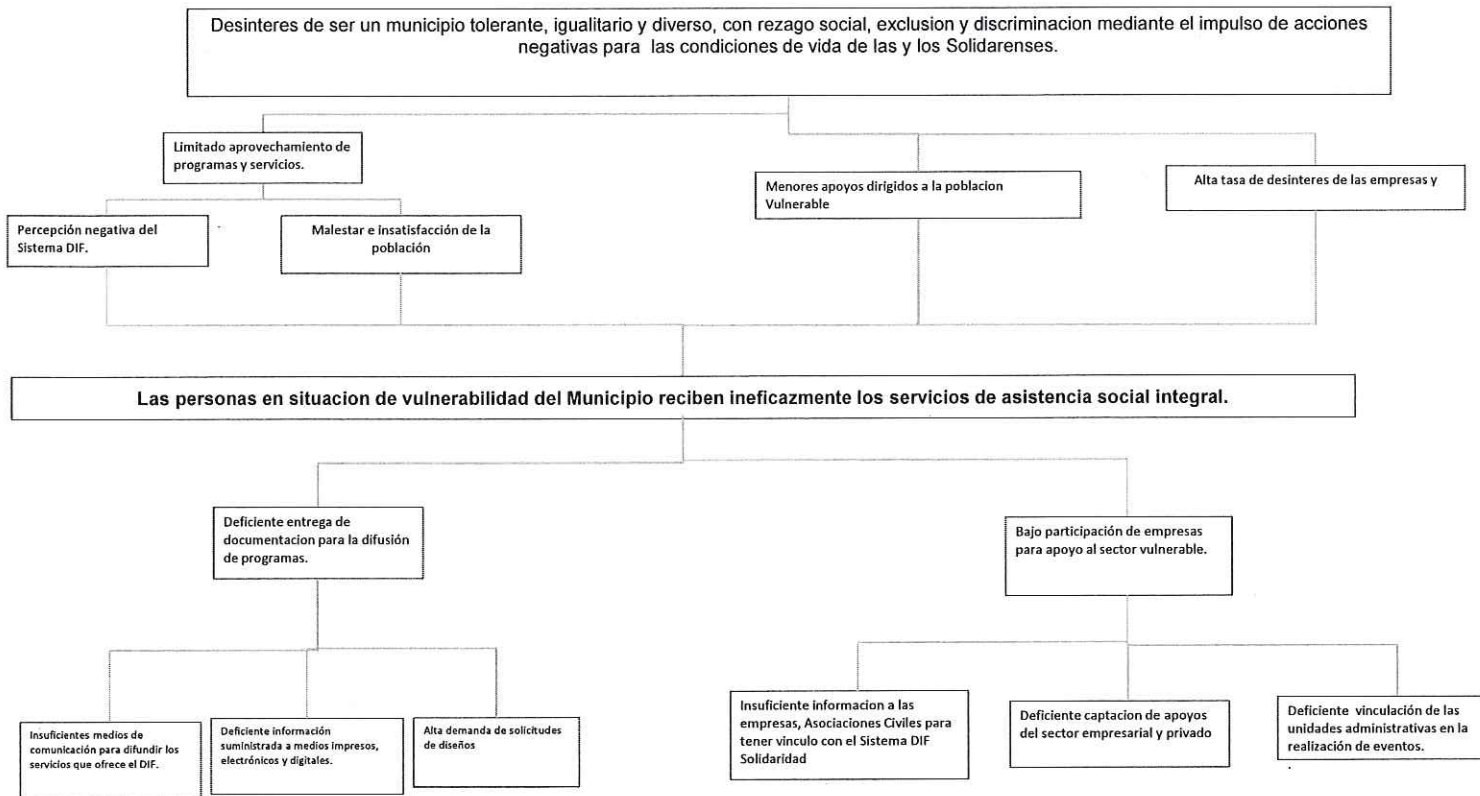

Elabora
C. Oscar Méndez Canela
Jefe de Departamento de Planeación,
Evaluación y seguimiento

Vo. Bo. y Autorizó
Lic. Adriana Cazales Durán
Directora General del Sistema DIF
Solidaridad.



DIRECCIÓN
GENERAL



H. AYUNTAMIENTO DE SOLIDARIDAD
 SISTEMA PARA EL DESARROLLO INTEGRAL DE LA FAMILIA DEL MUNICIPIO DE SOLIDARIDAD
 INTEGRACIÓN DE PROGRAMA PRESUPUESTAL 2022
 SISTEMA DIF MUNICIPIO DE SOLIDARIDAD
 ANEXO 2: ESQUEMA DE ÁRBOL DE PROBLEMAS

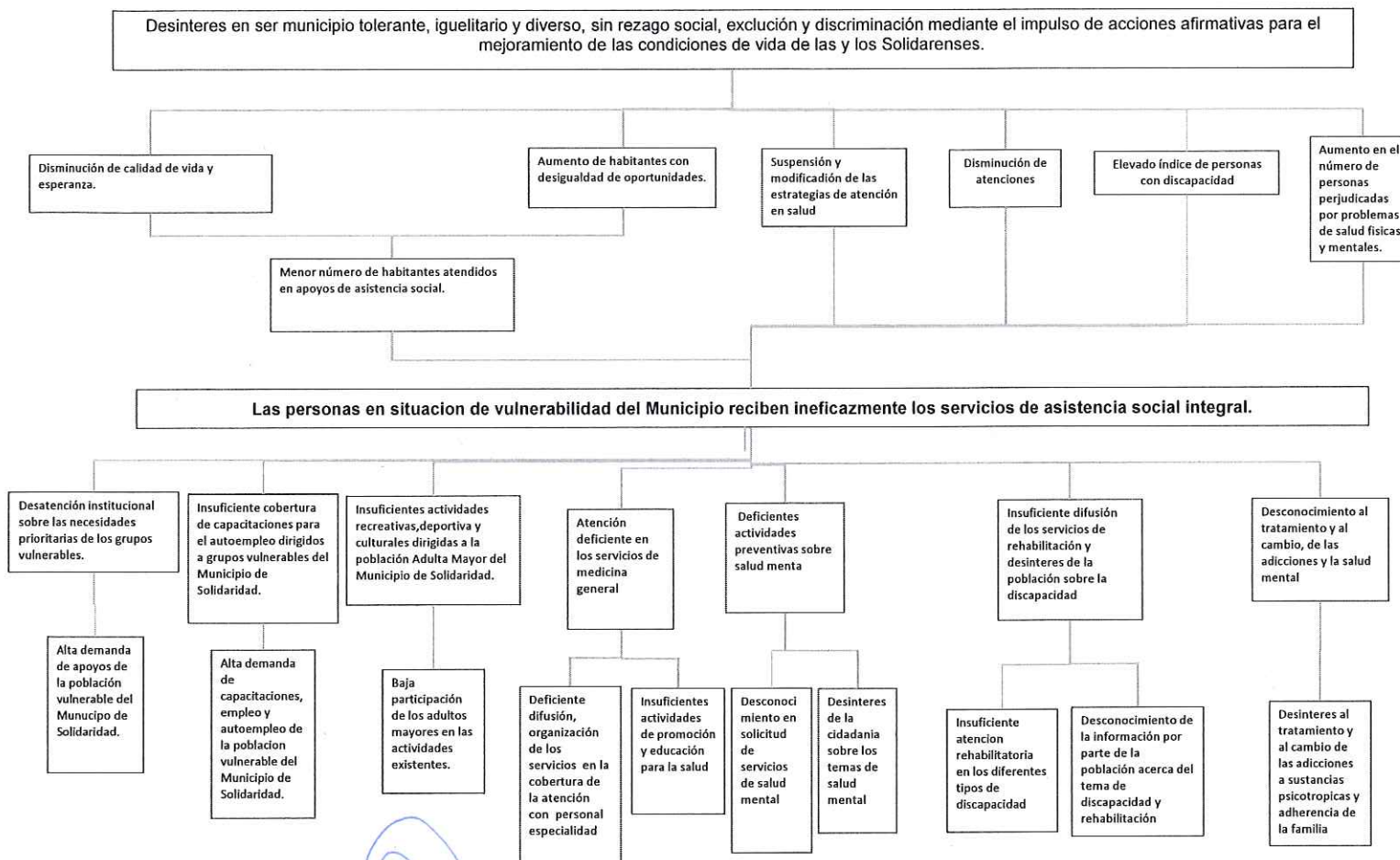

[Handwritten signature]

Elabora
 C. Oscar Méndez Canela
 Jefe de Departamento de Planeación,
 Evaluación y seguimiento

[Handwritten signature]

Vo. Bo. y Autorizó
 Lic. Adriana Cazales Durán
 Directora General del Sistema DIF
 Solidaridad.



DIRECCIÓN
 GENERAL



H. AYUNTAMIENTO DE SOLIDARIDAD
SISTEMA PARA EL DESARROLLO INTEGRAL DE LA FAMILIA DEL MUNICIPIO DE SOLIDARIDAD
INTEGRACIÓN DE PROGRAMA PRESUPUESTAL 2022
SISTEMA DIF MUNICIPIO DE SOLIDARIDAD
ANEXO 2: ESQUEMA DE ÁRBOL DE PROBLEMAS

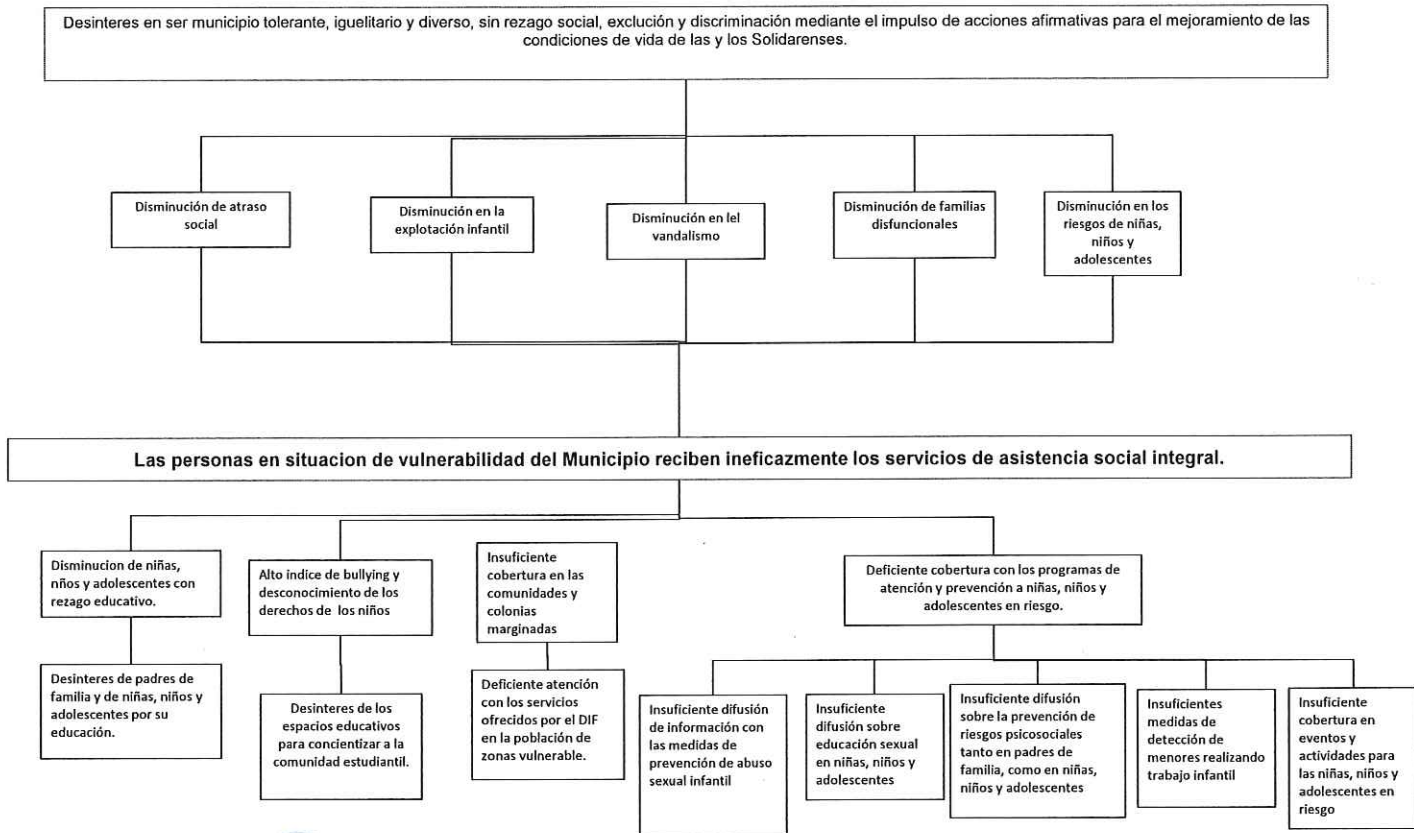

Elabora
C. Oscar Méndez Canela
Jefe de Departamento de Planeación,
Evaluación y seguimiento

Vo. Bo. y Autorizó
Lic. Adriana Cazales Durán
Directora General del Sistema DIF
Solidaridad.



DIRECCIÓN
GENERAL



H. AYUNTAMIENTO DE SOLIDARIDAD
SISTEMA PARA EL DESARROLLO INTEGRAL DE LA FAMILIA DEL MUNICIPIO DE SOLIDARIDAD
INTEGRACIÓN DE PROGRAMA PRESUPUESTAL 2022
SISTEMA DIF MUNICIPIO DE SOLIDARIDAD
ANEXO 2: ESQUEMA DE ÁRBOL DE OBJETIVOS



Contribuir a un municipio tolerante, igualitario y diverso, sin rezago social, exclusión o discriminación mediante el impulso de acciones afirmativas para el mejoramiento de las condiciones de vida de las y los Solidarenses.

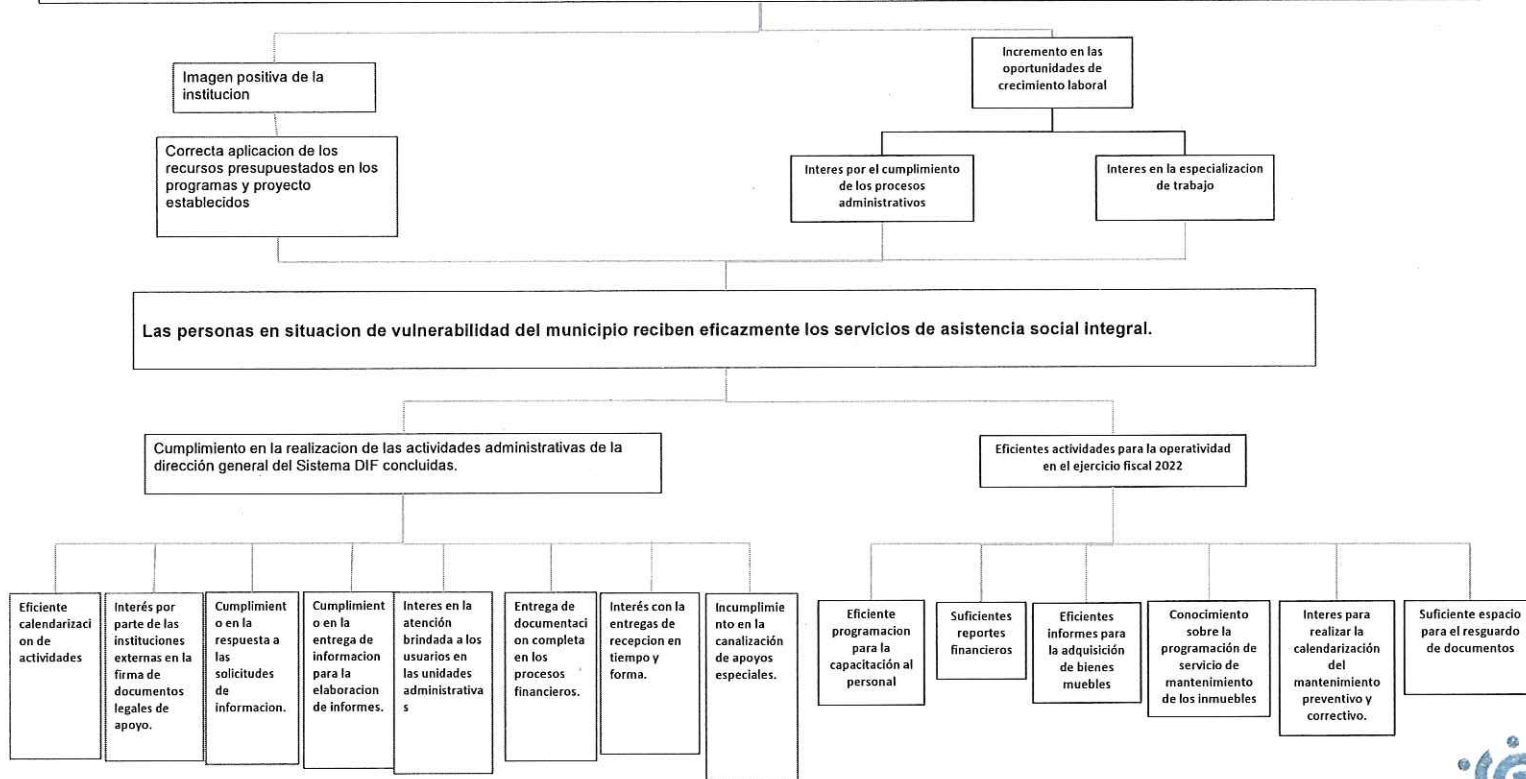

Elabora

C. Oscar Méndez Cañela
Jefe de Departamento de Planeación, Evaluación y Seguimiento

Vo. Bo. y Autorizó
Lic. Adriana Cazales Durán
Directora General del Sistema DIF Solidaridad.



DIRECCIÓN GENERAL



H. AYUNTAMIENTO DE SOLIDARIDAD
 SISTEMA PARA EL DESARROLLO INTEGRAL DE LA FAMILIA DEL MUNICIPIO DE SOLIDARIDAD
 INTEGRACIÓN DE PROGRAMA PRESUPUESTAL 2022
 SISTEMA DIF MUNICIPIO DE SOLIDARIDAD
 ANEXO 2: ESQUEMA DE ÁRBOL DE OBJETIVOS



Contribuir a un municipio tolerante, igualitario y diverso, sin rezago social, exclusion o discriminación mediante el impulso de acciones afirmativas para el mejoramiento de las condiciones de vida de las y los solidarences.

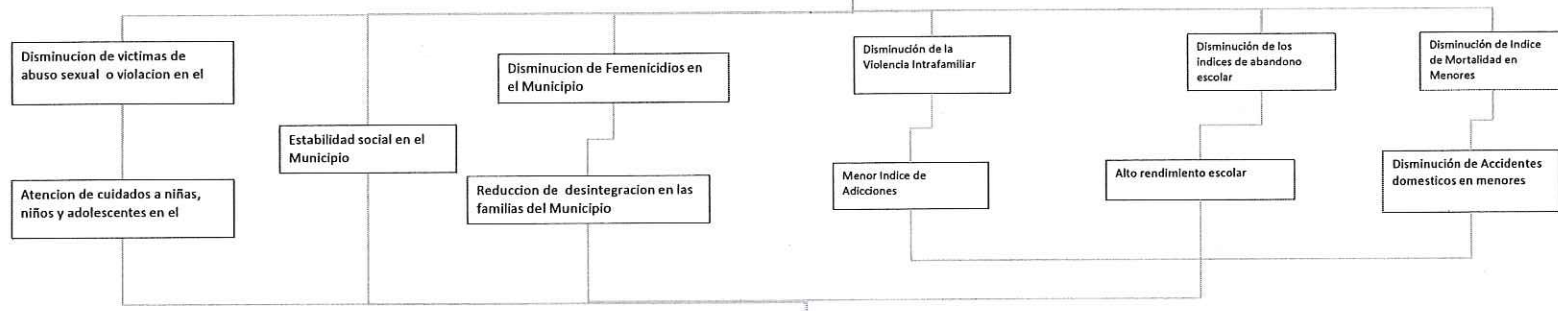

Las personas en situación de vulnerabilidad del municipio reciben eficazmente los servicios de asistencia social integral.

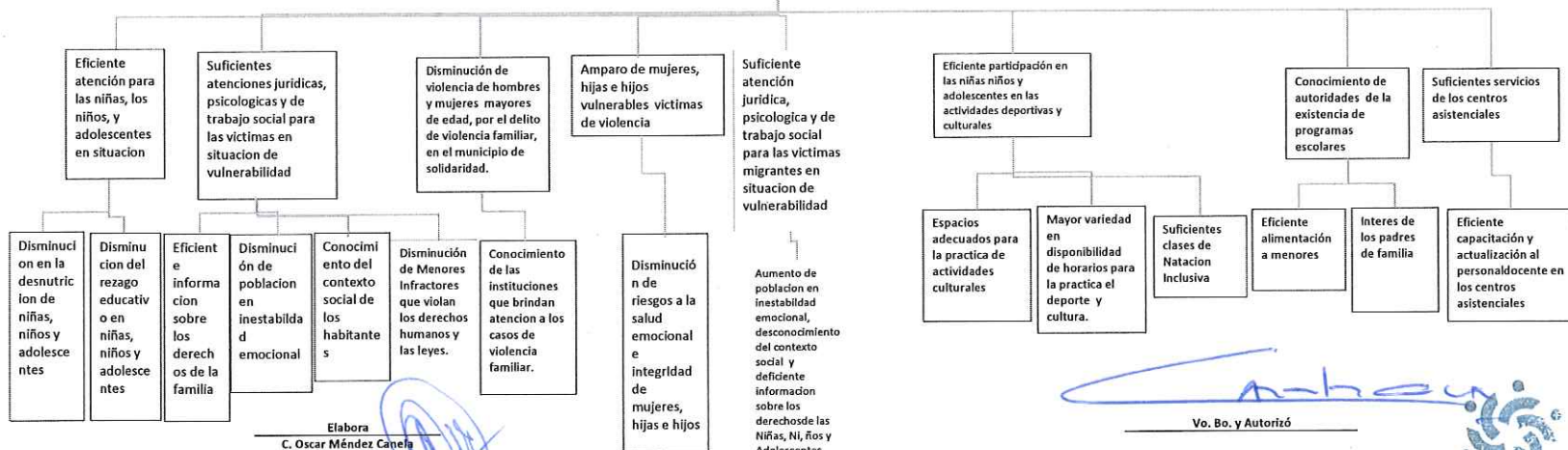

Elabora
 C. Oscar Méndez Canela
 Jefe de Departamento de Planeación, Evaluación y Seguimiento

Aumento de población en inestabilidad emocional, desconocimiento del contexto social y deficiente información sobre los derechos de las Niñas, Niños y Adolescentes

Adriana Cazales Durán
 Vo. Bo. y Autorizó

Lic. Adriana Cazales Durán Directora General del Sistema DIF Solidaridad.



DIRECCIÓN GENERAL



H. AYUNTAMIENTO DE SOLIDARIDAD
SISTEMA PARA EL DESARROLLO INTEGRAL DE LA FAMILIA DEL MUNICIPIO DE SOLIDARIDAD
INTEGRACIÓN DE PROGRAMA PRESUPUESTAL 2022
SISTEM DIF MUNICIPIO DE SOLIDARIDAD
ANEXO 2: ESQUEMA DE ÁRBOL DE OBJETIVOS



Contribuir a un municipio tolerante, igualitario y diverso, sin resago social, exclusion o discriminacion mediante el impulso de acciones afirmativas para el mejoramiento de las condiciones de vida de las y los Solidarenses.

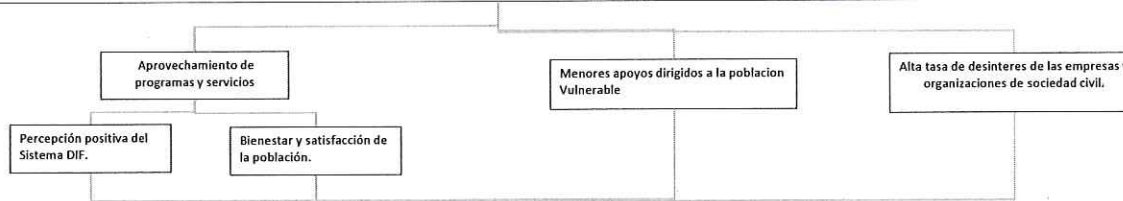

Las personas en situacion de vulnerabilidad del municipio reciben eficazmente los servicios de asistencia social integral.

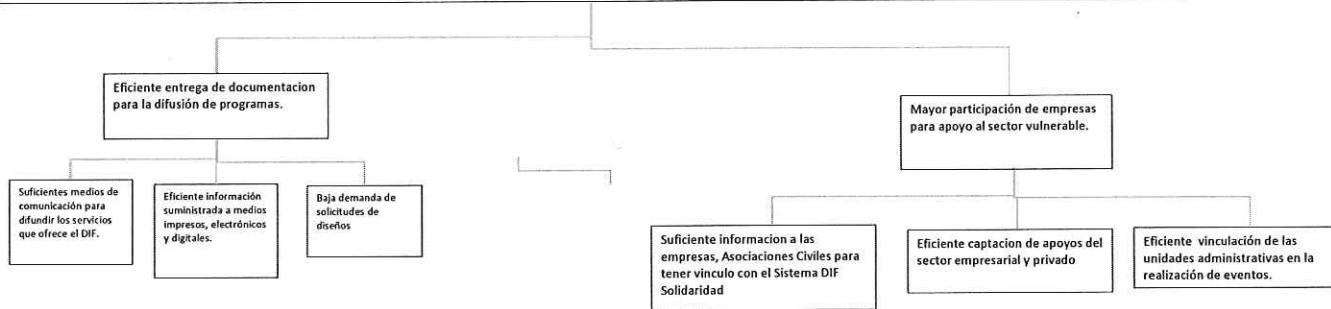

DIRECCIÓN GENERAL

Elabora
C. Oscar Méndez Canela
Jefe de Departamento de Planeación, Evaluación y Seguimiento

Vo. Bo. y Autorizó
Lic. Adriana Cazaes Durán
Directora General del Sistema DIF Solidaridad.



H. AYUNTAMIENTO DE SOLIDARIDAD
 SISTEMA PARA EL DESARROLLO INTEGRAL DE LA FAMILIA DEL MUNICIPIO DE SOLIDARIDAD
 INTEGRACIÓN DE PROGRAMA PRESUPUESTAL 2022
 SISTEM DIF MUNICIPIO DE SOLIDARIDAD
 ANEXO 2: ESQUEMA DE ÁRBOL DE OBJETIVOS



Contribuir a un municipio tolerante, igualitario y diverso, sin rezago social, exclusión o discriminación mediante el impulso de acciones afirmativas para el mejoramiento de las condiciones de vida de las y los solidarenses.

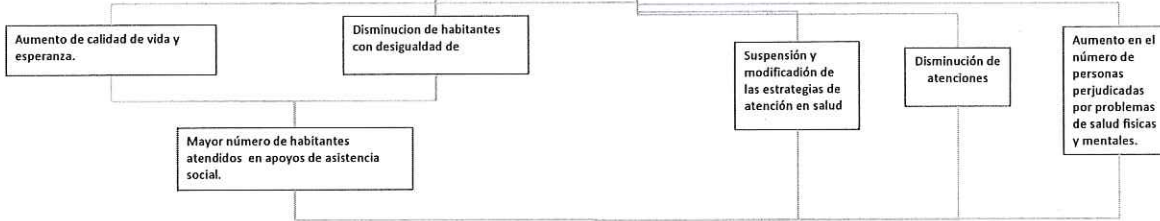

Las personas en situación de vulnerabilidad del municipio reciben eficazmente los servicios de asistencia social integral.

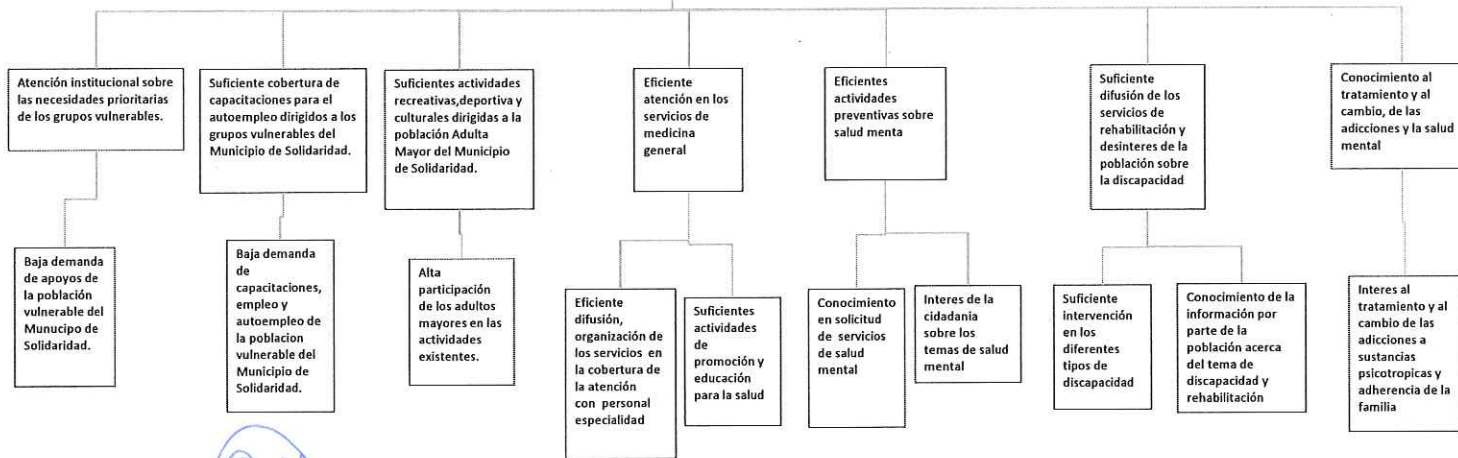



 Elabora
 C. Oscar Méndez Canela
 Jefe de Departamento de Planeación, Evaluación y Seguimiento

 Vo. Bo. y Autorizó
 Lic. Adriana Cazaes Durán Directora General del Sistema DIF Solidaridad.



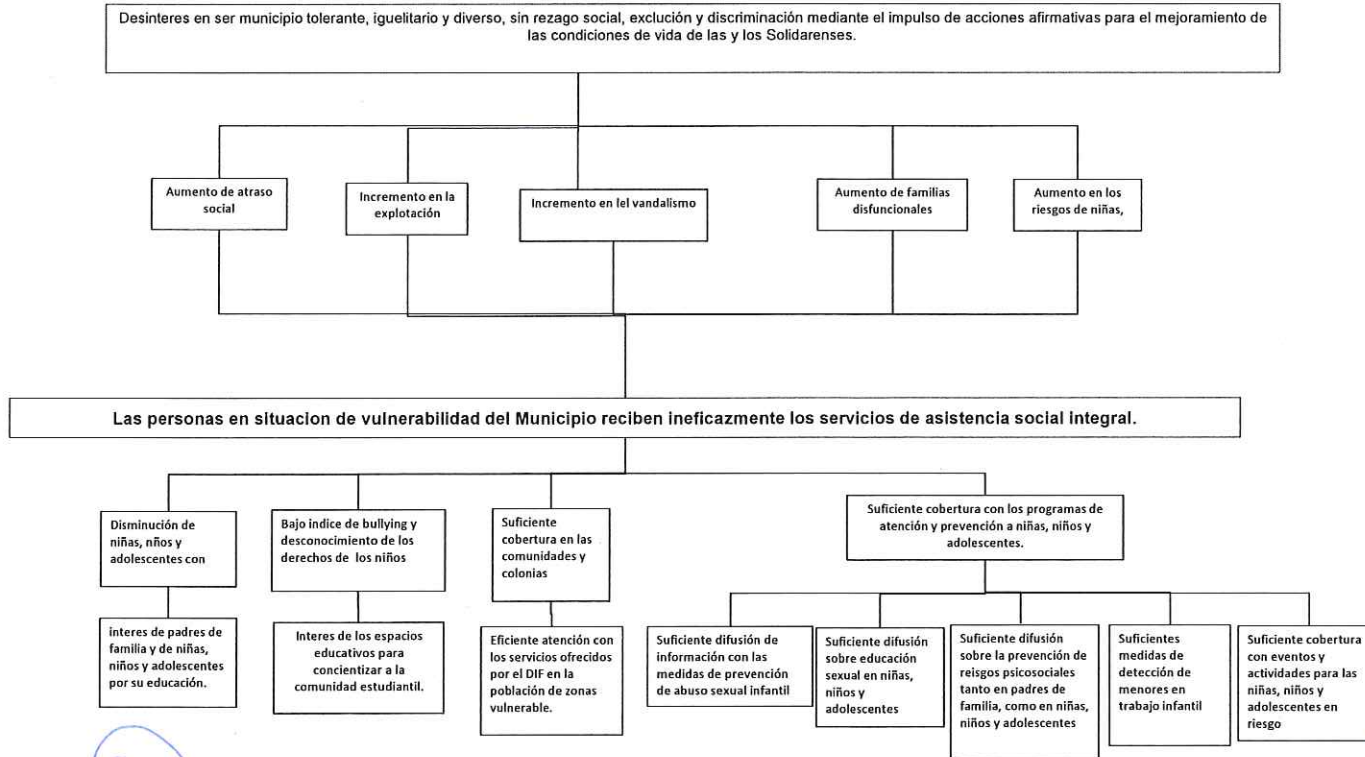

H. AYUNTAMIENTO DE SOLIDARIDAD
SISTEMA PARA EL DESARROLLO INTEGRAL DE LA FAMILIA DEL MUNICIPIO DE SOLIDARIDAD
INTEGRACIÓN DE PROGRAMA PRESUPUESTAL 2022
SISTEM DIF MUNICIPIO DE SOLIDARIDAD
ANEXO 2: ESQUEMA DE ÁRBOL DE OBJETIVOS



Elabora
C. Oscar Méndez Canela
Jefe de Departamento de
Planeación, Evaluación y
Seguimiento

Vo. Bo. y Autorizó
Lic. Adriana Cazales Durán Directora
General del Sistema DIF Solidaridad.



**DIRECCIÓN
GENERAL**



H. AYUNTAMIENTO DE SOLIDARIDAD
 SISTEMA PARA EL DESARROLLO INTEGRAL DE LA FAMILIA DEL MUNICIPIO DE SOLIDARIDAD
 INTEGRACIÓN DE PROGRAMA PRESUPUESTAL 2022
 SISTEMA DIF MUNICIPIO DE SOLIDARIDAD
 ANEXO 3: MATRIZ DE SELECCIÓN DE ALTERNATIVAS

MATRIZ DE SELECCIÓN DE ALTERNATIVAS						
CRITERIOS DE VALORACIÓN	Actividades administrativas de la dirección general del sistema dif concluidas	Actividades para la operatividad en el ejercicio fiscal 2022 por las unidades administrativas realizadas.	Cuidado integral a niñas, niños, adolescentes en la Casa de Asistencia Temporal , otorgados.	Personas en situación de vulnerabilidad y víctimas de delitos atendidos.	Atención jurídica a mujeres víctimas de violencia en el Centro de atención a la Mujer otorgados.	Cuidado integral a mujeres , hijos e hijas víctimas de violencia en puerta violeta , otorgados.
Relacion con atribuciones normativas del área	3	3	3	3	3	3
Relacion con lineas de accion de PED	2	2	2	2	2	2
Disponibilidad de recursos	3	3	2	2	2	
Costos de implementacion	2	2	3	0	3	3
Menor tiempo para obtener resultados	3	3	3	2	2	
Mayor capacidad institucional	3	3	3	3	3	3
Mayor impacto institucional	3	3	3	3	3	3
Mayor aceptacion por parte de la poblacion beneficiada	3	3	3	0	2	2
Menor resistencia de involucrados (enfrenta)	3	3	3	2	3	
Se requiere mayor espacio	0	0	2	0	0	0
Personal adecuado	3	3	3	3	3	3
Atencion institucional a las necesidades prioritarias de los	3	3	3	3	3	3
Suficientes actividades dirigidas a la poblacion adulta mayor del	0	0	0	3	0	3
Total	31	31	33	26	29	25

Escala de Calificación	
SI	3
REGULAR	2
NO	1

Autorizó
 Lic. Adriana Cazalez Durán
 Directora General del Sistema DIF Solidaridad.



**DIRECCIÓN
 GENERAL**



H. AYUNTAMIENTO DE SOLIDARIDAD
SISTEMA PARA EL DESARROLLO INTEGRAL DE LA FAMILIA DEL MUNICIPIO DE SOLIDARIDAD
INTEGRACIÓN DE PROGRAMA PRESUPUESTAL 2022
SISTEMA DIF MUNICIPIO DE SOLIDARIDAD
ANEXO 3: MATRIZ DE SELECCIÓN DE ALTERNATIVAS

MATRIZ DE SELECCIÓN DE ALTERNATIVAS						
CRITERIOS DE VALORACIÓN	Niñas, Niños y Adolescentes Migrantes en situación en vulnerabilidad atendidos.	Actividades para la recreación, cultura y la practica deportiva de los habitantes, realizados	Desayunos escolares en modalidad frios y calientes entregados	Atención asistencial y educativa a niñas y niños en los Centros Asistenciales de Desarrollo Infantil Otorgados	Documentos para realizar la difusion de los programas y actividades recibidos	Convenios de colaboración para obtener apoyos realizadas.
Relacion con atribuciones normativas del área	3	3	3	3	3	2
Relacion con lineas de accion de PED	2	2	2	2	0	0
Disponibilidad de recursos	2	3	3	3	2	2
Costos de implementacion	3	3	2	3	3	3
Menor tiempo para obtener resultados	2	2	2	2	3	0
Mayor capacidad institucional	3	2	3	2	3	3
Mayor impacto institucional	3	3	3	2	3	3
Mayor aceptacion por parte de la poblacion beneficiada	3	3	3	3	3	2
Menor resistencia de involucrados (encontra)	2	3	2	1	2	3
Se requiere mayor espacio	3	3	3	2	0	3
Personal adecuado	1	3	2	3	0	3
Atencion institucional a las necesidades prioritarias de los Suficientes actividades dirigidas a la poblacion adulta mayor del	2	3	2	3	0	3
	0	2	1	0	0	3
Total	29	35	31	29	22	30

Escala de Calificación	
SI	3
REGULAR	2
NO	1

Autorizó
Lic. Adriana Cazalez Durán
Directora General del Sistema DIF Solidaridad.



DIRECCIÓN
GENERAL



H. AYUNTAMIENTO DE SOLIDARIDAD
SISTEMA PARA EL DESARROLLO INTEGRAL DE LA FAMILIA DEL MUNICIPIO DE SOLIDARIDAD
INTEGRACIÓN DE PROGRAMA PRESUPUESTAL 2022
SISTEMA DIF MUNICIPIO DE SOLIDARIDAD
ANEXO 3: MATRIZ DE SELECCIÓN DE ALTERNATIVAS

MATRIZ DE SELECCIÓN DE ALTERNATIVAS						
CRITERIOS DE VALORACIÓN	Apoyos sociales para la población vulnerable del municipio de Solidaridad entregados	Capacitación y talleres para el empleo y autoempleo, para la población vulnerable del Municipio de Solidaridad.	Actividades recreativas, deportivas y culturales en el club de adulto mayor realizadas	Servicios de salud integrales a la población otorgados	Servicios de salud mental integral a la población vulnerable realizados	Servicios de rehabilitación integral en el CRIM realizados
Relacion con atribuciones normativas del área	3	3	3	3	2	3
Relacion con líneas de acción de PED	3	3	3	3	3	3
Disponibilidad de recursos	3	3	3	3	2	3
Costos de implementación	3	3	2	3	3	3
Menor tiempo para obtener resultados	0	3	2	1	2	1
Mayor capacidad institucional	3	3	3	3	3	3
Mayor impacto institucional	3	3	3	3	3	3
Mayor aceptación por parte de la población beneficiada	3	2	3	3	3	3
Menor resistencia de involucrados (encontra)	1	0	3	3	3	3
Se requiere mayor espacio	3	2	2	0	3	3
Personal adecuado	3	2	3	3	3	3
Atención institucional a las necesidades prioritarias de los grupos vulnerables.	3	2	3	3	3	3
Suficientes actividades dirigidas a la población adulta mayor del Municipio de Solidaridad.	3	2	3	3	2	2
Total	34	31	36	34	35	36

Escala de Calificación	
SI	3
REGULAR	2
NO	1

Autorizó
Lic. Adriana Cazalez Durán
Directora General del Sistema DIF Solidaridad.



**DIRECCIÓN
GENERAL**



H. AYUNTAMIENTO DE SOLIDARIDAD
SISTEMA PARA EL DESARROLLO INTEGRAL DE LA FAMILIA DEL MUNICIPIO DE SOLIDARIDAD
INTEGRACIÓN DE PROGRAMA PRESUPUESTAL 2022
SISTEMA DIF MUNICIPIO DE SOLIDARIDAD
ANEXO 3: MATRIZ DE SELECCIÓN DE ALTERNATIVAS

MATRIZ DE SELECCIÓN DE ALTERNATIVAS						
CRITERIOS DE VALORACIÓN	Las personas con problemas de adicción acuden a los servicios terapéuticos en la comunidad Vive realidades	Niñas, Niños y adolescentes en situación de vulnerabilidad inscritos al programa 10-17 atendidos.	Niñas, Niños y Adolescentes con conocimientos sobre derechos de los niños y prevención del Bullying realizados	La Poblacion en general tiene acceso a las brigadas comunitarias realizadas.	Programas preventivos de riesgo en abuso sexual, embarazo, adicciones, trabajo infantil para niñas, niños y adolescentes realizados	
Relacion con atribuciones normativas del área	3	3	3	3	3	
Relacion con lineas de accion de PED	3	3	3	3	3	
Disponibilidad de recursos	3	3	3	2	3	
Costos de implementación	2	2	2	3	3	
Menor tiempo para obtener resultados	2	2	1	2	3	
Mayor capacidad institucional	2	2	3	3	3	
Mayor impacto institucional	3	3	3	3	3	
Mayor aceptacion por parte de la poblacion beneficiada	3	3	1	3	3	
Menor resistencia de involucrados (encontra)	2	2	2	3	3	
Se requiere mayor espacio	3	3	3	3	3	
Personal adecuado	3	3	3	3	3	
Atencion institucional a las necesidades prioritarias de los grupos vulnerables.	3	3	3	2	3	
Suficientes actividades dirigidas a la poblacion adulta mayor del Municipio de Solidaridad.	3	1	1	1	1	
Total	35	33	31	34	37	

Escala de Calificación	
SI	3
REGULAR	2
NO	1

Autorizó
Lic. Adriana Cazalez Durán
Directora General del Sistema DIF Solidaridad.



**DIRECCIÓN
GENERAL**



HONORABLE AYUNTAMIENTO DE SOLIDARIDAD
DESCRPTIVO DE PROGRAMA PRESUPUESTARIO
EJERCICIO FISCAL 2022

Clave PP: **PP22** UR: **4401** Nombre UR: **Sistema para el Desarrollo Integral de la Familia del Municipio de Solidaridad**

Denominación del PP: **Sistema DIF del Municipio de Solidaridad**

Período de ejecución: **01/01/2022** a **31/12/2022** Grupo funcional o finalidad: **2** Función: **2.7** Sub Func.: **2.7.1**

Tipo de Gasto: **1** Fuente de financiamiento, clave: **RFIS** Especificar: **Recursos Fiscales**

Alineación Estratégica

Alineación al Plan Municipal de Desarrollo (PMD):	Alineación al Plan Estatal de Desarrollo (PED):
Eje de Gobierno PMD: 1. Seguridad y Calidad de Vida para la Población	Eje de Gobierno PED: 4. Desarrollo Social y Combate a la Desigualdad
Programa(Política de Acción) PMD: 1.VI. Atención a Grupos Vulnerables, Igualdad y Equidad de Genero, Derechos Humanos y Juventud.	Programa de Desarrollo PED: Programa 21, Combate a la pobreza

Objetivo: Establecer condiciones para brindar trato inclusivo, no discriminatorio, y respetuoso de los derechos humanos, a la población y las personas que visitan el municipio, en todas las políticas, servicios y trámites del gobierno municipal.

Estrategia: Concientizar a servidores públicos y brindar servicios calidad y apoyos a la población más desfavorecida que propicien la igualdad de género, la inclusión de la población desfavorecida, el respeto a los derechos humanos, y la cultura de la paz en el municipio.

Prioridad: **Alta**

Alcance o Cobertura: **Municipio de Solidaridad**

Población objetivo: **personas en situación de vulnerabilidad en el Municipio de Solidaridad.**

Objetivos de Desarrollo Sostenible Impactados:	
Número	Nombre
1	Poner fin a la pobreza en todas sus formas en todo el mundo
3	Garantizar una vida sana y promover el bienestar para todos en todas las edades
4	Garantizar una educación inclusiva, equitativa y de calidad y promover oportunidades de aprendizaje durante toda la vida para todos
5	Lograr la igualdad entre los géneros y empoderar a todas las mujeres y las niñas
10	Reducir la desigualdad en y entre los países
16	Promover sociedades, justas, pacíficas e inclusivas

MATRIZ DE INDICADORES PARA RESULTADOS

Matriz de indicadores:	Resumen Narrativo	Línea de Acción PMD	Indicador					Fórmula	Medios de Verificación	Supuestos
			Nombre	Línea base	Meta anual	Frec. Medic.	Unidad Medida			
Fin	Contribuir a brindar un trato inclusivo, no discriminatorio, y respetuoso de los derechos humanos, a la población y las personas que visitan el municipio mediante políticas, servicios y trámites del gobierno municipal.	N/A	Porcentaje de población vulnerable por carencia en el municipio	45.35	42	Anual	Porcentaje	$(\text{Poblacion vulnerable por carencias} / \text{Poblacion total del municipio}) * 100$	Informes anuales sobre la situación de pobreza y rezago social. Secretaría del Bienestar Disponible en https://www.gob.mx/bienestar/documentos/informe-anual-sobre-la-situacion-de-pobreza-y-rezago-social	La población aporta información para el CENSAL.
Propósito	Las personas en situación de vulnerabilidad del municipio reciben eficazmente los servicios de asistencia social integral.	N/A	Porcentaje de habitantes que reciben apoyos en el municipio de Solidaridad	46.09	44.5	Anual	Porcentaje	$(\text{Numero de habitantes atendidos} / \text{Numero de habitantes en el Municipio de Solidaridad}) * 100$	Reportes trimestrales de avance, metas y objetivos de los programas aprobados del sistema DIF Municipio de Solidaridad.	Los habitantes del municipio de Solidaridad acceden a los servicios de asistencia social.



Adriana Cazales Durán

Autorizó
Lic. Adriana Cazales Durán
Directora General del Sistema DIF Solidaridad.

DIRECCIÓN
GENERAL



HONORABLE AYUNTAMIENTO DE SOLIDARIDAD
DESCRIPTIVO DE PROGRAMA PRESUPUESTARIO
EJERCICIO FISCAL 2022

Componente 1	Actividades administrativas de la dirección general del sistema dif concluidas	2.II.10	Porcentaje de actividades administrativas concluidas satisfactoriamente	80	100	semestral	Porcentaje	(Total de actividades administrativas concluidas/Total de actividades administrativas programadas)*100	Informes Trimestrales de actividades concluidas en las unidades administrativas	Se ejecutan de manera correcta las actividades.
Actividad 1.1	Realización de sesiones de la Junta Directiva para la aprobación de las funciones y atribuciones del Sistema DIF.	2.II.10	Porcentaje de sesiones de la Junta Directiva realizadas	50	100	Trimestral	Porcentaje	(Total de sesiones de la Junta Directiva realizadas/Total de sesiones de la Junta Directiva programadas)*100	Calendario de sesiones programas en el año de la Coordinación Jurídica.	La ley establece los requisitos
Actividad 1.2	Elaboración de Documentos Legales de Apoyos.	2.II.10	Porcentaje de documentos legales elaborados	50	100	mensual	Porcentaje	(Total de documentos legales elaborados/ Total de documentos legales programados)*100	Expedientes de Convenio y contratos que se encuentran en la Coordinación Jurídica, actualizado de manera mensual	Que existan proveedores que se encuentren disponibles para firmar convenios y contratos con el Sistema DIF Municipal.
Actividad 1.3	Atención a las solicitudes de información en la unidad de transparencia recibidas.	2.II.10	Porcentaje de solicitudes de información atendidas.	45	100	mensual	Porcentaje	(Total de solicitudes de información atendidas/Total de solicitudes de información recibidas)*100	Expedientes de solicitudes de información recibidas, que se encuentra en la UTAIP y se actualiza de manera mensual.	Que la ciudadanía ejerza su derecho de acceso a la información
Actividad 1.4	Realización de Informes estadísticos y narrativos	2.II.10	Porcentaje de informes estadísticos y narrativos realizados	100	100	trimestral	Porcentaje	(Total de informes estadísticos y narrativos realizados/Total de informes estadísticos y narrativos programados)*100	Registro digitales de informes realizados, que se encuentra en la Secretaría Técnica y se actualiza de forma trimestral.	Se recibe en tiempo y forma la información solicitada
Actividad 1.5	Atención a evaluaciones digitales de los servicios proporcionados a los usuarios atendidos.	2.II.10	Porcentaje de evaluaciones digitales de los servicios atendidas	0	100	Mensual	Porcentaje	(Total de evaluaciones digitales atendidas/Total de evaluaciones recibidas)*100	Registro digitales de evaluaciones realizadas, que se encuentra en la Secretaría Técnica y se actualiza de forma trimestral.	Que la ciudadanía ejerza su derecho a una atención de calidad y calidez.
Actividad 1.6	Revisión de los procesos financieros de la cuenta pública	2.II.10	Porcentaje de procesos financieros revisados	100	100	Mensual	Porcentaje	(Total de procesos financieros revisados/ Total de procesos financieros programados)*100	Sistema Contable OPERGOB y expediente digital de pólizas de ingreso revisadas, ubicado en la Contraloría Interna, actualizado de manera mensual.	La red establece la verificación de las pólizas



**DIRECCIÓN
GENERAL**

Adriana Cazales Durán

Autorizó
Lic. Adriana Cazales Durán
Directora General del Sistema DIF Solidaridad.

Sello



HONORABLE AYUNTAMIENTO DE SOLIDARIDAD
DESCRIPTIVO DE PROGRAMA PRESUPUESTARIO
EJERCICIO FISCAL 2022

Actividad 1.7	Supervisión de los procesos de Entrega Recepción.	2.II.10	Porcentaje de procesos de entrega recepción supervisados	100	100	Trimestral	Porcentaje	(Total de procesos de entrega de recepción supervisados/Total de procesos de recepción recibidos)*100	Expediente de Actas de Entregas Recepción, ubicado en la contraloría interna y actualizado de manera trimestral.	La persona cumple con los requisitos establecidos
Actividad 1.8	Atención a las solicitudes de apoyo especiales	2.II.10	Porcentaje de solicitudes de apoyos especiales atendidas	0	100	Trimestral	Porcentaje	(Total de solicitudes de apoyos especiales atendidos/ Total solicitudes de apoyos especiales recibidas)*100	Registros de canalizaciones atendidas en la Coordinación Ejecutiva y actualizado de manera trimestral.	Se atiende en tiempo y forma la canalización de apoyos especiales.
Componente 2	Actividades para la operatividad en el ejercicio fiscal 2022 por las unidades administrativas realizadas.	2.II.10	Porcentaje de actividades para la operatividad en el ejercicio fiscal 2022 realizadas	80	100	Trimestral	Porcentaje	(Total de actividades para la operatividad en el ejercicio fiscal 2022 realizadas / Total de actividades para la operatividad en el ejercicio fiscal 2022 programadas) * 100	Base de datos del sistema OPERGOB y papeles de trabajo en la Coordinación de Recursos Financieros de manera trimestral	Las unidades administrativas realizan una correcta planeación para la operatividad.
Actividad 2.1	Realización de capacitaciones para el personal adscrito al Sistema DIF Solidaridad	2.II.10	Porcentaje de capacitaciones para el personal adscrito al Sistema DIF Solidaridad realizadas	90	100	Trimestral	Porcentaje	(Total de capacitaciones para el personal adscrito al Sistema DIF Solidaridad realizadas/Total de capacitaciones para el personal adscrito al Sistema DIF Solidaridad programadas) * 100	Base de datos de programación y bitácora de asistencia en la Coordinación de Recursos Humanos por el periodo 2021 - 2024 de manera trimestral.	actualización para el personal de las diferentes áreas que integran al Sistema DIF.
Actividad 2.2	Elaboración de reportes financieros	2.II.10	Porcentaje de documentos financieros elaborados	80	100	Trimestral	Porcentaje	(Total de documentos financieros elaborados / Total de documentos financieros programados) * 100	Informes mensuales resguardados en la coordinación de Recursos Financieros y Coord. De recursos financieros y Control Presupuestal de manera trimestral.	Alto grado de participación de entes auditores y población del municipio de Solidaridad en la transparencia financiera.
Actividad 2.3	Adquisición de bienes muebles e inmuebles.	2.II.10	Porcentaje de bienes muebles e inmuebles adquiridos	80	100	Trimestral	Porcentaje	(Total de bienes muebles e inmuebles adquiridos/ Total de bienes muebles e inmuebles programados) * 100	Base de datos de bienes y registro en hojas de resguardo por la coordinación de recursos materiales y jefatura de patrimonio	Registro de la adquisición de los bienes muebles en tiempo y forma
Actividad 2.4	Realización de servicios de mantenimiento para los inmuebles del Sistema DIF.	2.II.10	Porcentaje de servicios de mantenimiento realizados	80	100	Trimestral	Porcentaje	(Total de servicios de mantenimiento Realizados/Total de servicios de mantenimiento Programados)*100	Bitácora de Diagnósticos realizados por la Coordinación de Servicios Generales de manera trimestral.	Material disponible para realizar las actividades programadas.
Actividad 2.5	Realización de mantenimientos preventivos y correctivos de equipos de computo.	2.II.10	Porcentaje de mantenimientos preventivos y correctivos realizados	80	100	Trimestral	Porcentaje	(Total de mantenimientos preventivos y correctivos realizados /Total de mantenimientos preventivos y correctivos programados)*100	Bitácora de Diagnósticos realizados y registro de mantenimientos calendarizados de la Coordinación de Informática por el año fiscal.	Las solicitudes de las áreas para realizar el diagnóstico

Adriana Cazales Durán

Autorizó
Lic. Adriana Cazales Durán
Directora General del Sistema DIF Solidaridad.



Sello

**DIRECCIÓN
GENERAL**



HONORABLE AYUNTAMIENTO DE SOLIDARIDAD
DESCRIPTIVO DE PROGRAMA PRESUPUESTARIO
EJERCICIO FISCAL 2022

Actividad 2.6	Recepción de documentos procesados por las diferentes áreas del Sistema DIF para resguardo.	2.II.10	Porcentaje de documentos procesados por las diferentes áreas del Sistema DIF recibida	80	100	semestral	Porcentaje	(Total de documentos procesados por las diferentes áreas del Sistema DIF recibidos/Total de documentos procesados por las diferentes áreas del Sistema DIF programadas)*100	Base de datos para el registro de documentos de la Coordinación de Archivo de manera anual.	Espacio suficiente para tener bajo resguardo la documentación
Componente 3	Niñas, niños, adolescentes bajo resguardo en la Casa de Asistencia Temporal atendidos	1.VI.5	Porcentaje de Niñas, niños, adolescentes bajo resguardo en la Casa de Asistencia Temporal atendidos	80	100	Trimestral	Porcentaje	(Total de Niñas, niños, adolescentes bajo resguardo en la Casa de Asistencia Temporal atendidos / Total de Niñas, niños, adolescentes bajo resguardo en la Casa de Asistencia Temporal programados a atender)*100	Informe estadístico SNIMAS y narrativos de la Delegación de la Procuraduría de Protección de Niñas, Niños, Adolescentes y la Familia de manera mensual.	La población del municipio de solidaridad reporta a través del número de emergencia los casos donde vulneran los derechos de los niños
Actividad 3.1	Entrega de raciones de alimento balanceado y nutritivo para niños, niñas y adolescentes bajo resguardo	1.VI.5	Porcentaje de raciones de alimento entregadas	80	100	Trimestral	Porcentaje	(Total de raciones de alimento entregadas/ Total de raciones de alimento programadas)*100	Informe estadístico SNIMAS y narrativos de la Delegación de la Procuraduría de Protección de Niñas, Niños, Adolescentes y la Familia de manera mensual.	Los insumos llegan correctamente
Actividad 3.2	Reinserción de los niños, niñas y adolescentes al sistema educativo	1.VI.5	Porcentaje de niños, niñas y adolescentes reinsertados a la escuela	80	100	Trimestral	Porcentaje	(Total de niños, niñas y adolescentes reinsertados a la escuela/ Total de niños, niñas y adolescentes reintegrados a la escuela programados)*100	Informe estadístico SNIMAS y narrativos de la Delegación de la Procuraduría de Protección de Niñas, Niños, Adolescentes y la Familia de manera mensual.	Los niños acuden a la escuela de manera periódica
Componente 4	Personas en situación de vulnerabilidad y víctimas de delitos atendidos.	1.VI.1	Porcentaje de personas en situación de vulnerabilidad y víctimas de delitos atendidas	80	100	Trimestral	Porcentaje	(Total de personas en situación de vulnerabilidad y víctimas de delitos atendidas/Total de personas en situación de vulnerabilidad y víctimas de delitos programados)*100	Informe estadístico SNIMAS y narrativos de la Delegación de la Procuraduría de Protección de Niñas, Niños, Adolescentes y la Familia de manera mensual.	Las personas víctimas de delitos que solicitan los servicios ofrecidos siguen y cumplen con las indicaciones
Actividad 4.1	Otorgamiento de Asesoría Jurídicas otorgadas a personas víctimas de delitos del Municipio de Solidaridad	1.VI.1	Porcentaje de Asesorías jurídicas a personas víctimas de delitos otorgadas	80	100	Trimestral	Porcentaje	(Total de asesorías jurídicas a personas víctimas de delitos otorgadas/Total de asesorías jurídicas a personas víctimas de delitos programados)*100	Informe estadístico SNIMAS y narrativos de la Delegación de la Procuraduría de Protección de Niñas, Niños, Adolescentes y la Familia de manera mensual.	La población afectada cuenta con los recursos económicos suficientes para acudir a los instalaciones de la Procuraduría
Actividad 4.2	Atención psicológica otorgada a víctimas de delitos del Municipio de Solidaridad	1.VI.1	Porcentaje de sesiones psicológicas atendidas	80	100	Trimestral	Porcentaje	(Total de sesiones psicológicas atendidas/Total de sesiones psicológicas programados)*100	Informe estadístico SNIMAS y narrativos de la Delegación de la Procuraduría de Protección de Niñas, Niños, Adolescentes y la Familia de manera mensual.	Las personas acuden a las instalaciones de la Procuraduría



Adriana Cazales Durán

Autorizó
Lic. Adriana Cazales Durán
Directora General del Sistema DIF Solidaridad.

Sello

**DIRECCIÓN
GENERAL**



HONORABLE AYUNTAMIENTO DE SOLIDARIDAD
DESCRPTIVO DE PROGRAMA PRESUPUESTARIO
EJERCICIO FISCAL 2022

Actividad 4.3	Realización de estudios de trabajo social	1.VI.1	Porcentaje de estudios de trabajo social realizados	80	100	Trimestral	Porcentaje	(Total de estudios de trabajo social realizados/Total de estudios de trabajo social programados)*100	Informe estadístico SNIMAS y narrativos de la Delegación de la Procuraduría de Protección de Niñas, Niños, Adolescentes y la Familia de manera mensual.	La población otorga la información necesaria para acudir a su domicilio
Actividad 4.4	Reintegración de menores infractores.	1.VI.1	Porcentaje de menores infractores reintegrados	80	100	Trimestral	Porcentaje	(Total de menores infractores reintegrados/ Total de menores infractores atendidos)*100	Informes estadísticos SNIMAS e informes narrativos de la Delegación de la Procuraduría de Protección de Niñas, Niños, Adolescentes y la Familia de manera mensual	La población del municipio de solidaridad reporta a través del número de emergencia los casos donde se infringen los derechos y las leyes.
Componente 5	Asesorías jurídicas a mujeres víctimas de violencia en el Centro de Atención a la Mujer realizadas	1.VI.4(IE G)	Porcentaje de asesorías jurídicas realizadas en el Centro de Atención a la Mujer	80	100	Trimestral	Porcentaje	(Total de asesorías jurídicas realizadas en el CAM/Total de asesorías jurídica en el CAM programados)*100	Informe estadístico SNIMAS y narrativos de la Delegación de la Procuraduría de Protección de Niñas, Niños, Adolescentes y la Familia de manera mensual.	Las mujeres víctimas de violencia confían en los servicios que otorga el CAM
Actividad 5.1	Atención psicológica a víctimas de violencia familiar en el Centro de Atención a la Mujer	1.VI.4(IE G)	Porcentaje de sesiones psicológicas atendidas en el Centro de Atención a la Mujer	80	100	Trimestral	Porcentaje	(Total de sesiones psicológicas atendidas en el CAM/ Total de sesiones psicológicas en el CAM programados)*100	Informe estadístico SNIMAS y narrativos de la Delegación de la Procuraduría de Protección de Niñas, Niños, Adolescentes y la Familia	Las mujeres requieren y aceptan tomar los servicios psicológicos del CAM
Componente 6	Mujeres , hijos e hijas víctimas de violencia bajo resguardo en puerta violeta atendidos	1.VI.4(IE G)	Porcentaje de Mujeres , hijos e hijas víctimas de violencia bajo resguardo en la puerta violeta atendidos	80	100	Trimestral	Porcentaje	(Total de Mujeres , hijos e hijas víctimas de violencia bajo resguardo en la puerta violeta atendidos / Total de Mujeres , hijos e hijas víctimas de violencia bajo resguardo en la puerta violeta programados a atender)*100	Informe estadístico SNIMAS y narrativos de la Delegación de la Procuraduría de Protección de Niñas, Niños, Adolescentes y la Familia de manera mensual.	La población del municipio de solidaridad reporta a través del número de emergencia los casos donde vulneran los derechos de las mujeres
Actividad 6.1	Realización de servicios médicos para la protección de la salud física de las mujeres , hijos e hijas en puerta violeta	1.VI.4(IE G)	Porcentaje de servicios médicos para la protección de la salud física de las mujeres, hijos e hijas realizados en puerta violeta	80	100	Trimestral	Porcentaje	(Total de servicios médicos en puerta violeta para la protección de la salud física de las mujeres , hijos e hijas realizadas/Total de servicios médicos para la protección de la salud física de las mujeres , hijos e hijas en puerta violeta programados)*100	Informe estadístico SNIMAS y narrativos de la Delegación de la Procuraduría de Protección de Niñas, Niños, Adolescentes y la Familia de manera mensual.	las mujeres hijas e hijos, aceptan los servicios médicos que se brindan.
Componente 7	Niñas, Niños y Adolescentes Migrantes en situación en vulnerabilidad atendidos.	1.VI.7	Porcentaje de Niñas, Niños y Adolescentes Migrantes en situación en vulnerabilidad atendidas	0	100	Trimestral	Porcentaje	(Total de Niñas, Niños y Adolescentes Migrantes en situación en vulnerabilidad atendidos / Total de Niñas, Niños y Adolescentes Migrantes en situación en vulnerabilidad recibidos)*100	Informe estadístico SNIMAS y narrativos de la Delegación de la Procuraduría de Protección de Niñas, Niños, Adolescentes y la Familia de manera mensual.	Las personas víctimas de delitos que solicitan los servicios ofrecidos siguen y cumplen con las indicaciones



DIRECCIÓN
GENERAL

Autorizó

Lic. Adriana Cazales Durán

Directora General del Sistema DIF Solidaridad.

Sello



HONORABLE AYUNTAMIENTO DE SOLIDARIDAD
DESCRPTIVO DE PROGRAMA PRESUPUESTARIO
EJERCICIO FISCAL 2022

Actividad 7.1	Otorgamiento de asesorías jurídicas sobre los derechos y obligaciones de los niños migrantes.	1.VI.7	Porcentaje de asesorías jurídicas sobre los derechos y obligaciones de los niños migrantes otorgadas	0	100	Trimestral	Porcentaje	(Total de asesorías jurídicas sobre los derechos y obligaciones de los niños migrantes otorgadas / Total de asesorías jurídicas sobre los derechos y obligaciones de los niños migrantes programadas) *100	Informe estadístico SNIMAS y narrativos de la Delegación de la Procuraduría de Protección de Niñas, Niños, Adolescentes y la Familia de manera mensual.	Actualización sobre leyes y normas de los derechos de los niños migrantes.
componente 8	Actividades para la recreación, cultura y la practica deportiva realizados	1.VI.8	Porcentaje de actividades para la recreación, cultura y la practica deportiva realizadas.	100	100	Trimestral	Porcentaje	(Total de actividades para la recreación, cultura y la practica deportiva realizadas / Total de actividades para la recreación, cultura y la practica deportiva programadas)*100	Snimas e Informe Narrativo de manera digital de la coordinación de RECUDE de manera mensual.	Asistencia de la ciudadanía a las actividades.
Actividad 8.1	Realización de eventos recreativos, deportivos y culturales para personas en estado de vulnerabilidad	1.VI.8	Porcentaje de eventos recreativos, deportivos y culturales para personas en estado de vulnerabilidad realizados	100	100	Trimestral	Porcentaje	(Total de eventos recreativos, deportivos y culturales para personas en estado de vulnerabilidad realizados/ Total eventos recreativos, deportivos y culturales para personas en estado de vulnerabilidad programados)*100	Snimas e Informe Narrativo de manera digital de la coordinación de RECUDE de manera mensual.	Participación de la ciudadanía a los eventos.
Actividad 8.2	Inscripcion de personas en situación de vulnerabilidad a las escuelas deportivas y culturales	1.VI.8	Porcentaje de personas en situación de vulnerabilidad inscritas a las escuelas deportivas y culturales	100	100	Trimestral	Porcentaje	(Total de personas en situación de vulnerabilidad inscritas a las escuelas deportivas y culturales/ Total de personas en situación de vulnerabilidad programadas a inscribirse a las escuelas deportivas y culturales)*100.	Snimas e Informe Narrativo de manera digital de la coordinación de RECUDE de manera mensual.	Participación de la ciudadanía que presenta alguna discapacidad al deporte adaptado
Actividad 8.3	Inscripcion de adultos mayores a clases de Natacion Inclusiva	1.VI.8	Porcentaje de adultos mayores Inscritas a Natacion Inclusiva	80	100	Trimestral	Porcentaje	(Total de adultos mayores Inscritas a Natacion Inclusiva /Total de adultos mayores programadas a inscribirse a Natacion Inclusiva)*100	Snimas e Informe Narrativo de manera digital de la coordinación de RECUDE	Participación de los adultos mayores a Clases de Natacion Inclusiva
Componente 9	Desayunos escolares en modalidad fríos y calientes entregados	1.VI.10	Porcentaje de desayunos escolares en modalidad fríos y calientes entregados	80	100	Trimestral	Porcentaje	(Total de Desayunos en modalidad fríos y calientes escolares entregados/Total de Desayunos escolares en modalidad fríos y calientes programados)*100	Base de datos de remesas de desayunos escolares, Snimas y Narrativos mensuales.	Que el producto llegue en buen estado para que pueda ser distribuido a las escuelas.
Actividad 9.1	Inscripción de las escuelas al Programa de Desayunos Escolares	1.VI.10	Porcentaje de Escuelas Inscritas al Programa de Desayunos Escolares	90	100	Trimestral	Porcentaje	(Total de escuelas inscritas al Programa de Desayunos Escolares/Total de escuelas programadas a inscribirse al Programa de Desayunos Escolares) *100	Base de datos de remesas de desayunos escolares, Snimas y Narrativos mensuales.	Que la Escuela este interesada en ingresar al programa Desayunos Escolares.
Actividad 9.2	Atención a los alumnos inscritos en escuelas beneficiadas.	1.VI.10	Porcentaje de alumnos atendidos de escuelas beneficiadas.	100	100	Trimestral	Porcentaje	(Total de alumnos atendidos de escuelas beneficiadas/Total de alumnos programados a atender de escuelas beneficiadas)*100	Base de datos de remesas de desayunos escolares, Snimas y Narrativos mensuales.	Los niños de las escuelas inscritas requieren de los desayunos escolares para su crecimiento

Autorizó
Lic. Adriana Cazales Durán
Directora General del Sistema DIF Solidaridad.



Sello

DIRECCIÓN



HONORABLE AYUNTAMIENTO DE SOLIDARIDAD
DESCRIPTIVO DE PROGRAMA PRESUPUESTARIO
EJERCICIO FISCAL 2022

Componente 10	Niñas y niños en los Centros Asistenciales de Desarrollo Infantil atendidos con servicios asistenciales y educativos	1.VI.9	Porcentaje de niñas y niños atendidos en los Centros Asistenciales de Desarrollo Infantil	61	100	Trimestral	Porcentaje	(Total de niñas y niños atendidos en los Centros Asistenciales de Desarrollo Infantil/Total de niñas y niños programados a atender en los Centros Asistenciales de Desarrollo Infantil)*100	Snimas e Informe Narrativo de manera digital de la coordinación de CADI de manera mensual.	La población en situación vulnerable asiste a realizar su solicitud de ingreso
Actividad 10.1	Realización de capacitaciones para el personal de los centros Asistenciales	1.VI.9	Porcentaje de capacitaciones para el personal de los centros Asistenciales realizadas	80	100	Trimestral	Porcentaje	(Total de capacitaciones para el personal de los centros Asistenciales realizadas/Total de capacitaciones para el personal de los centros Asistenciales programadas)*100	Snimas e Informe Narrativo de manera digital de la coordinación de CADI de manera mensual.	Acceder a diferentes programas de capacitación estatales, municipales y particulares.
Componente 11	Solicitudes de difusión de los programas y actividades realizados	2.II.10	Porcentaje de solicitudes de difusión de los programas y actividades realizados .	0	100	Trimestral	porcentaje	(Total de solicitudes de difusión de programa y actividades realizados/ Total de solicitudes de difusión de programa y actividades programados) * 100	Expedientes de la Dirección de Comunicación Social de manera mensual.	Programación de las actividades en tiempo y forma.
Actividad 11.1	Atención de medios de comunicación para cobertura de eventos y actividades del DIF.	2.II.10	Porcentaje de medios de comunicación que atendieron la cobertura de eventos.	50	100	Trimestral	porcentaje	(Total de medios de comunicación que atendieron la cobertura/Total de medios de comunicación programados)*100	SNIMAS y narrativos de la Dirección de Comunicación Social de manera mensual	Invitaciones en tiempo y forma a medios de comunicación para realizar la cobertura.
Actividad 11.2	Generación de contenidos a prensa, radio y TV, y redes sociales externas.	2.II.10	Porcentaje de contenidos generados a prensa, radio y TV, y redes sociales externas.	65	100	Trimestral	porcentaje	(Total de contenidos generados a prensa, radio y TV, y redes sociales externas /Total de contenidos a prensa, radio y TV, y redes sociales externas programados)*100	SNIMAS y narrativos de la Dirección de Comunicación Social	Difusión de las actividades programadas en medios de comunicación digitales e impresos.
Componente 11.3	Realización de diseños	2.II.10	Porcentaje de diseños realizados	80	100	Trimestral	porcentaje	(Porcentaje de diseños realizados/porcentaje de diseños programados)*100	SNIMAS y narrativos de la Dirección de Comunicación Social	Material y herramientas de trabajo para realizar los diseños.
Componente 12	Convenios de colaboración para obtener apoyos realizados	2.II.10	Porcentaje de convenios de colaboración para obtener apoyos realizados	80	100	Trimestral	Porcentaje	(Total de convenios de colaboración para obtener apoyos realizados/Total de convenios de colaboración para obtener apoyos programados) *100	Relación de convenios de la Dirección de Relaciones Públicas mensual.	Las empresas y asociaciones civiles están interesados
Actividad 12.1	Vinculación con empresas y asociaciones civiles con el Sistema DIF Solidaridad.	2.II.10	Porcentaje de empresas y Asociaciones Civiles vinculadas	80	100	Trimestral	Porcentaje	(Total de empresas y Asociaciones civiles vinculados/Total de empresas y Asociaciones civiles programados) *100	Bitacoras de registro de la Dirección de Relaciones Públicas mensual.	Las empresas y asociaciones civiles están interesados

Autorizó
Lic. Adriana Cazales Durán
Directora General del Sistema DIF Solidaridad.



Sello

DIRECCIÓN



HONORABLE AYUNTAMIENTO DE SOLIDARIDAD
DESCRIPTIVO DE PROGRAMA PRESUPUESTARIO
EJERCICIO FISCAL 2022

Actividad 12.2	Captación de apoyos por parte del sector público y privado	2.II.10	Porcentaje de apoyos por parte del sector público y privado captados	90	100	Trimestral	Porcentaje	(Total de apoyos por parte del sector público y privado captados/Total de apoyos por parte del sector público y privado programados)*100	Bitacoras de registro de la Dirección de Relaciones Públicas, snimas y narrativos mensual.	Participación de la iniciativa privada y organizaciones de la sociedad civil.
Actividad 12.3	Realización de actividades y eventos con las unidades administrativas.	2.II.10	Porcentaje de actividades y eventos con las unidades administrativas realizados	80	100	Trimestral	Porcentaje	(Total de actividades y eventos realizados/Total de actividades y eventos con las unidades administrativas programados)*100	Registro digital de las actividades y eventos supervisadas por la Dirección de Relaciones Públicas, snimas y narrativos mensual.	Las unidades administrativas muestra interés en eventos y actividades
Componente 13	Apoyos sociales para la población vulnerable del municipio de Solidaridad entregados	1.VI.17	Porcentaje de apoyos sociales para la población vulnerable entregados	80	100	Trimestral	Porcentaje	(Numero de apoyos sociales para la población vulnerable entregados/ Numero de apoyos sociales para la población vulnerable programados)*100	Snimas, reportes trimestrales de la Dirección de Asistencia Social de manera mensual.	Cumplimiento de requisitos por parte del solicitante.
Actividad 13.1	Atención a personas en situación de vulnerabilidad del Municipio de Solidaridad.	1.VI.17	Porcentaje de personas en situación de vulnerabilidad atendidas.	80	100	Trimestral	Porcentaje	(Numero de persona en situación de vulnerabilidad atendidas/ Numero de personas en situación de vulnerabilidad programadas) *100	Snimas, reportes trimestrales de la Dirección de Asistencia Social de manera mensual.	Las personas vulnerables acuden a solicitar atención social.
Componente 14	Capacitaciones y talleres para el empleo y autoempleo, para la población vulnerable del Municipio de Solidaridad realizados.	1.VI.19	Porcentaje de talleres y capacitaciones para el empleo y autoempleo realizadas.	0	100	Trimestral	Porcentaje	(Numero de capacitaciones y talleres para el empleo y autoempleo realizadas. / Numero de capacitaciones y talleres para el empleo y autoempleo programados)*100	Snimas, reportes trimestrales de la Dirección de Asistencia Social de manera mensual.	Cumplimiento de perfil y requisitos para participar en los eventos, cursos y talleres por parte del solicitante.
Actividad 14.1	Atención de personas en cursos y talleres de empleo y autoempleo para la población vulnerable del Municipio de Solidaridad.	1.VI.19	Porcentaje de personas con cursos y talleres de empleo y autoempleo atendidas.	0	100	Trimestral	Porcentaje	(Numero de personas con cursos y talleres de empleo y autoempleo atendidas/ Numero de personas con cursos y talleres de empleo y autoempleo programados)*100	Snimas, reportes trimestrales de la Dirección de Asistencia Social de manera mensual.	Interés de las personas en asistir a participar en los cursos y talleres otorgados.
Componente 15	Actividades recreativas, deportivas y culturales en el club de adulto mayor realizadas	1.VI.18	Porcentaje de actividades recreativas, deportivas y culturales en el Club del Adulto Mayor realizadas	80	100	Trimestral	Porcentaje	(Numero de actividades recreativas, deportivas y culturales realizadas / Numero de actividades recreativas, deportivas y culturales programadas) * 100	Snimas, reportes trimestrales de la Dirección de Asistencia Social de manera mensual.	Cumplimiento en la realización de las actividades programadas en tiempo y forma.
Actividad 15.1	Atención de Adultos Mayores en el club del Adulto Mayor	1.VI.18	Porcentaje de Adultos mayores atendidos en el Club del Adulto Mayor.	80	100	Trimestral	Porcentaje	(Numero de adultos mayores en el Club del Adulto Mayor atendidos / Numero de adultos mayores en el Club del Adulto Mayor programados) *100	Snimas, reportes trimestrales de la Dirección de Asistencia Social de manera mensual.	Interés de las personas adultas mayores para participar en las actividades.

Autorizó
Lic. Adriana Cazales Durán
Directora General del Sistema DIF Solidaridad.



Sello
DIRECCIÓN GENERAL



HONORABLE AYUNTAMIENTO DE SOLIDARIDAD
DESCRIPTIVO DE PROGRAMA PRESUPUESTARIO
EJERCICIO FISCAL 2022

Componente 16	Servicios de salud integrales a la población otorgados	1.VI.12	Porcentaje de servicios de salud integrales otorgados	80	100	Trimestral	Porcentaje	(Número de servicios de salud integrales otorgados/ Número de servicios de salud integrales programados) *100	Informes estadísticos, Snimas y Reportes narrativos de la Dirección de Servicios de salud del Sistema DIF mensual.	Los habitantes del municipio de Solidaridad asisten a los servicios de salud
Actividad 16.1	Realización de servicios médicos, odontológicos, nutricionales y preventivos de enfermería	1.VI.12	Porcentaje de servicios médicos, odontológicos, nutricionales y preventivos de enfermería realizados	80	100	Trimestral	Porcentaje	(Número de servicios médicos odontológicos, nutricionales y preventivos de enfermería realizados/ Número de servicios médicos odontológicos, nutricionales y preventivos de enfermería programados) *100	Informes estadísticos, Snimas y Reportes narrativos de la Dirección de Servicios de salud del Sistema DIF mensual.	Mayor atención a la población vulnerable del municipio de Solidaridad con servicios de salud.
Actividad 16.2	Realización de pláticas de medidas preventivas sobre enfermedades crónicas e infecciosas	1.VI.12	Porcentaje de pláticas de medidas preventivas sobre enfermedades crónicas e infecciosas realizadas	80	100	Trimestral	Porcentaje	(Número de pláticas de medidas preventivas sobre enfermedades crónicas e infecciosas realizadas/ Número de pláticas de medidas preventivas sobre enfermedades crónicas e infecciosas programadas) *100	Informes estadísticos, Snimas y Reportes narrativos de la Dirección de Servicios de salud del Sistema DIF mensual.	Las personas asisten a las pláticas de medidas preventivas de enfermedades.
Componente 17	Servicios de salud mental integral a la población vulnerable realizados.	1.VI.13	Porcentaje de servicios de salud mental integral realizados.	80	100	Trimestral	Porcentaje	(Número de servicios de salud mental integral realizados/ Número de servicios de salud mental integral programados) *100	Informes estadísticos, Snimas y Reportes narrativos de la Dirección de Servicios de salud del Sistema DIF mensual.	Los servicios de salud mental integral se le otorga a la población vulnerable.
Actividad 17.1	Realización de servicios de asesorías, consultas y pruebas psicológicas	1.VI.13	Porcentaje de servicios de asesorías, consultas y pruebas psicológicas realizados.	80	100	Trimestral	Porcentaje	(Número de servicios de asesorías, consultas y pruebas psicológicas realizados/ Número de servicios de asesorías, consultas y pruebas psicológicas programados) *100	Informes estadísticos, Snimas y Reportes narrativos de la Dirección de Servicios de salud del Sistema DIF mensual.	Los habitantes del municipio de Solidaridad son atendidos con asesorías de salud mental.
Actividad 17.2	Realización de talleres preventivos de salud mental de niños, adolescentes y adultos del municipio de solidaridad	1.VI.13	Porcentaje de talleres preventivos de la salud mental realizados.	80	100	Trimestral	Porcentaje	(Número de talleres preventivos de la salud mental realizados/ Número de talleres preventivos de la salud mental programados) *100	Informes estadísticos, Snimas y Reportes narrativos de la Dirección de Servicios de salud del Sistema DIF mensual.	La población del municipio de Solidaridad acuden a los talleres y pláticas preventivas de salud mental.
Componente 18	Servicios de rehabilitación integral en el CRIM realizados	1.VI.13	Porcentaje de servicios de rehabilitación integral en el CRIM realizados	80	100	Trimestral	Porcentaje	(Número de servicios de rehabilitación integral realizados en el CRIM/ Número de servicios de rehabilitación integral programados en el CRIM) *100	Informes estadísticos, Snimas y Reportes narrativos de la Dirección de Servicios de salud del Sistema DIF mensual.	Los grupos vulnerables acuden a la atención prestada de los servicios de CRIM
Actividad 18.1	Realización de servicios médico especializado, rehabilitación, educativo, recreación y transporte inclusivo.	1.III.1	Porcentaje de servicios médico especializado, rehabilitación, educativo, recreación y transporte inclusivo realizados.	80	100	Trimestral	Porcentaje	(Número de servicios médico especializado, rehabilitación, educativo, recreación y transporte inclusivos realizados/ Número de servicios médico especializado, rehabilitación, educativo, recreación y transporte inclusivos programados) *100	Informes estadísticos, Snimas y Reportes narrativos de la Dirección de Servicios de salud del Sistema DIF mensual.	Las personas con discapacidad acuden a los servicios de rehabilitación al CRIM.

Adriana Cazales Durán

Autorizó
Lic. Adriana Cazales Durán
Directora General del Sistema DIF Solidaridad.



DIRECCIÓN
GENERAL



HONORABLE AYUNTAMIENTO DE SOLIDARIDAD
DESCRPTIVO DE PROGRAMA PRESUPUESTARIO
EJERCICIO FISCAL 2022

Actividad 18.2	Atención de personas en talleres informativos sobre temas de inclusión.	1.III.1	Porcentaje de personas en talleres de inclusión atendidos.	0	100	Trimestral	Porcentaje	(Número de personas en talleres de inclusión atendidas/Número de personas en talleres de inclusión programadas)*100	Informes estadísticos, Snimas y Reportes narrativos de la Dirección de Servicios de salud del Sistema DIF mensual.	La población del municipio de Solidaridad asisten a los talleres de temas de inclusión.
Componente 19	Personas con problemas de adicción atendidos en la comunidad Vive	1.VI.14	Porcentaje de personas con problemas de adicción atendidos en la comunidad Vive	77	100	Trimestral	Porcentaje	(Número de personas con problemas de adicción en la comunidad Vive atendidos /Número de personas con problemas de adicción en la comunidad Vive programados a atender) *100	Informes estadísticos, Snimas y Reportes narrativos de la Dirección de Servicios de salud del Sistema DIF mensual.	La población del municipio de Solidaridad acuden a los servicios destinados para trastornos emocionales derivados de la adicción.
Actividad 19.1	Realización de servicios de tratamiento residencial y ambulatorio en la comunidad terapéutica vive.	1.VI.14	Porcentaje de servicios de tratamiento residencial y ambulatorio en la comunidad terapéutica vive realizados.	80	100	Trimestral	Porcentaje	(Número de servicios de tratamiento residencial y ambulatorio de la comunidad terapéutica realizados/Número de servicios de tratamiento residencial y ambulatorio de la comunidad terapéutica programados)*100	Informes estadísticos, Snimas y Reportes narrativos de la Dirección de Servicios de salud del Sistema DIF mensual.	Las personas dentro de la comunidad terapéutica vive son rehabilitados para la integración social.
Componente 20	Niñas, Niños y adolescentes en situación de vulnerabilidad inscritos al programa 10-17 atendidos.	1.VI.15	Porcentaje de alumnos del programa 10-17 atendidos.	70	100	Trimestral	Porcentaje	(Número de alumnos atendidos / Número de alumnos programados) *100	Informes estadísticos SNIMAS e informes narrativos de la Dirección de PAMAR mensual.	Los alumnos inscritos en el Programa 10-17 concluyen satisfactoriamente los módulos educativos
Actividad 20.1	Realización de asesorías en educación primaria y secundaria.	1.VI.15	Porcentaje de asesorías en educación primaria y secundaria realizadas	70	100	Trimestral	Porcentaje	(Número de asesorías en educación primaria y secundaria realizadas / Número de asesorías en educación primaria y secundaria programadas) *100	Informes estadísticos SNIMAS e informes narrativos de la Dirección de PAMAR mensual.	Contar con el material necesario para la atención de los niñas, niños y adolescentes que asisten al programa 10-17.
Componente 21	Niñas, niños y adolescentes con temas sobre los derechos de los niños y prevención del Bullying atendidos.	1.VI.4 (DH)	Porcentaje de niñas, niños y adolescentes con temas sobre los derechos de los niños y prevención del Bullying atendidos.	16.76	100	Trimestral	Porcentaje	(Número de niñas, niños y adolescentes con temas sobre los derechos de los niños y prevención del Bullying atendidos/ Número de niñas, niños y adolescentes con temas sobre los derechos de los niños y prevención del Bullying programados)*100	Informes estadísticos SNIMAS e informes narrativos de la Dirección de PAMAR mensual.	Proyección de las pláticas y talleres a las escuelas de nivel primaria y secundaria..
Actividad 21.1	Realización de actividades sobre los Derechos de los Niños y prevención de Bullying	1.VI.4 (DH)	Porcentaje de actividades sobre los Derechos de los Niños y prevención de Bullying realizados	14.82	100	Trimestral	Porcentaje	(Número de actividades sobre los Derechos de los Niños y prevención de Bullying realizadas / Número de actividades sobre los Derechos de los Niños y prevención de Bullying programadas)*100	Informes estadísticos SNIMAS e informes narrativos de la Dirección de PAMAR mensual.	Las instituciones educativas muestran disposición para dar espacios para las actividades preventivas y de promoción de derechos de los niños y la prevención del Bullying
Componente 22	Personas en brigadas comunitarias atendidas	1.VI.16	Porcentaje de personas en brigadas comunitarias atendidas	2.37	100	Trimestral	Porcentaje	(Número de personas en brigadas comunitarias atendidas / Número de personas en brigadas comunitarias programadas)*100	Informes estadísticos SNIMAS e informes narrativos de la Dirección de PAMAR mensual.	Brigadas comunitarias de servicios realizadas en comunidades y colonias vulnerables.

Autorizó

Lic. Adriana Cazales Durán

Directora General del Sistema DIF Solidaridad.



Sello

DIRECCIÓN
GENERAL



HONORABLE AYUNTAMIENTO DE SOLIDARIDAD
DESCRPTIVO DE PROGRAMA PRESUPUESTARIO
EJERCICIO FISCAL 2022

Actividad 22.1	Realización de brigadas en colonias y comunidades	1.VI.16	Porcentaje de brigadas en colonias y comunidades realizadas	6.66	100	Trimestral	Porcentaje	(Número de brigadas en colonias y comunidades realizadas/ Número de brigadas en colonias y comunidades programadas)*100	Informes estadísticos SNIMAS e informes narrativos de la Dirección de PAMAR mensual.	Contar con los servicios de luz y agua para otorgar las brigadas.
Componente 23	Actividades en el Programa preventivo de riesgo realizados	1.VI.20	Porcentaje de Actividades en el Programa preventivo de riesgo realizados.	0	100	Trimestral	Porcentaje	(Número Actividades en el Programa preventivo de riesgo realizados / (Número Actividades en el Programa preventivo de riesgo Programados) *100	Informes estadísticos SNIMAS e informes narrativos de la Dirección de PAMAR mensual.	Niñas, niños y adolescentes obtienen conocimientos sobre los programas preventivos de riesgos.
Actividad 23.1	Atención de niñas, niños y adolescentes en temas de prevención sobre abuso sexual infantil y trata de personas.	1.VI.20	Porcentaje de niñas, niños y adolescentes en temas de prevención sobre abuso sexual infantil y trata de personas atendidos.	39.51	100	Trimestral	Porcentaje	(Número de niñas, niños y adolescentes en temas de prevención sobre abuso sexual infantil y trata de personas atendidos/ Número de niñas, niños y adolescentes en temas de prevención sobre abuso sexual infantil y trata de personas programados)*100	Informes estadísticos SNIMAS e informes narrativos de la Dirección de PAMAR mensual.	Niñas, niños y adolescentes obtienen conocimientos sobre los programas preventivos de riesgos.
Actividad 23.2	Atención de niñas, niños y adolescentes en temas embarazo infantil y adolescente	1.VI.20	Porcentaje de niñas, niños y adolescentes en temas embarazo infantil y adolescente atendidos.	84	100	Trimestral	Porcentaje	(Número de niñas, niños y adolescentes en temas embarazo infantil y adolescente atendidos/ Número de niñas, niños y adolescentes en temas embarazo infantil y adolescente programados)*100	Informes estadísticos SNIMAS e informes narrativos de la Dirección de PAMAR mensual.	Niñas, niños y adolescentes obtienen conocimientos sobre los programas preventivos de riesgos.
Actividad 23.3	Atención de niñas, niños y adolescentes en temas de prevención de riesgos psicosociales	1.VI.20	Porcentaje de niñas, niños y adolescentes en temas de prevención de riesgos psicosociales atendidos.	16.33	100	Trimestral	Porcentaje	(Número de niñas, niños y adolescentes en temas de prevención de riesgos psicosociales atendidos/ Número de niñas, niños y adolescentes en temas de prevención de riesgos psicosociales programados)*100	Informes estadísticos SNIMAS e informes narrativos de la Dirección de PAMAR mensual.	Niñas, niños y adolescentes obtienen conocimientos sobre los programas preventivos de riesgos.
Actividad 23.4	Atención de niñas, niños y adolescentes en situación de trabajo infantil	1.VI.20	Porcentaje de niñas, niños y adolescentes en situación de trabajo infantil atendidos.	55.7	100	Trimestral	Porcentaje	(Número de niñas, niños y adolescentes niñas, niños y adolescentes en situación de trabajo infantil atendidos/ Número de niñas, niños y adolescentes niñas, niños y adolescentes en situación de trabajo infantil programados)*100	Informes estadísticos SNIMAS e informes narrativos de la Dirección de PAMAR mensual.	Niñas, niños y adolescentes obtienen conocimientos sobre los programas preventivos de riesgos.
Actividad 23.5	Realización de eventos sobre los programas preventivos.	1.VI.20	Porcentaje de eventos sobre los programas preventivos. realizados.	36.77	100	Trimestral	Porcentaje	(Número de eventos sobre los programas preventivos realizados/ Número de eventos y actividades sobre los programas preventivos programados)*100	Informes estadísticos SNIMAS e informes narrativos de la Dirección de PAMAR mensual.	Niñas, niños y adolescentes obtienen conocimientos sobre los programas preventivos de riesgos.



DIRECCIÓN
GENERAL

[Handwritten signature]

Autorizó
Lic. Adriana Cazales Durán
Directora General del Sistema DIF Solidaridad.