



RENÓVAMOS PARA CRECER  
**SOLIDARIDAD**  
GOBIERNO MUNICIPAL • 2021 - 2024

# **INFORME DE ACTIVIDADES DE LA**

## **SECRETARÍA DE SERVICIOS PÚBLICOS MUNICIPALES**

**TERCER TRIMESTRE**

**EJERCICIO FISCAL 2021**

FECHA DE ELABORACIÓN: 05 DE OCTUBRE DEL 2021

---



**Objetivo de Proyecto/Actividad:**

<b>"PRESTACIÓN DE SERVICIOS PÚBLICOS DE CALIDAD"</b>	
Unidad Administrativa:	Secretaría de Servicios Públicos Municipales
Línea de acción PMD:	2.2.25 Atender las actividades administrativas y de apoyo.
Periodo que se informa:	Del 01 de julio al 30 de septiembre del 2021.

Realizar todos los trámites y/o gestiones administrativas con las diferentes Dependencias u Organismos gubernamentales para Desarrollar los programas proyectados en este ejercicio fiscal 2021 a fin de lograr una prestación de Servicios Públicos de Calidad.

**Descripción del Proyecto /Actividad:**

Componente 1.- Porcentaje de Procesos Administrativos Realizado.

Nuestro enfoque es gestionar los proyectos de la Secretaría de Servicios Públicos Municipales con la finalidad de dar trámite con diferentes Dependencias u Organismos que nos permitan obtener recursos financieros para fortalecer los programas de las actividades de nuestras áreas adscritas a esta Secretaría.

Actividad 1.1- Porcentaje de actividades de los programas anuales de las unidades administrativas realizadas.

Esta actividad mide los avances de las tareas realizadas de las áreas adscritas a la Secretaría de Servicios Públicos Municipales. En sus 27 actividades reportadas en la Matriz de Indicadores para resultados, trimestre con trimestre se reportará la realización de cada una de ellas; la meta es concluir el ejercicio fiscal 2021 con un logro del 100% ejecutada.

**Resultados Obtenidos:**

En el periodo comprendido del segundo trimestre, se realizaron 25 de las 27 actividades principales que realizamos en la Secretaria de Servicios Públicos Municipales. Debido a que actualmente la Coordinación de Panteones, Salas de Velación y Funerarias Municipales está en capacitación para el desarrollo de las actividades con el Horno Crematorio y el equipo para embalsamamiento razón por la cual no se tuvo actividad que reportar durante este periodo.

Actividad 1.2- Gestión de proyectos de recurso federales.

Procesos para gestionar recurso federal por medio del Fondo de Aportaciones para el Fortalecimiento de los Municipios (FORTAMUN); dentro del cual tenemos 8 proyectos para desarrollar en este ejercicio fiscal 2021.



### Resultados Obtenidos:

Se concluyó el desarrollo de los 4 proyectos gestionados por esta Secretaría de Servicios Públicos Municipales con recursos federales "FORTAMUN"; a continuación, el listado de los proyectos:

PROYECTOS FORTAMUN		
NOMBRE DEL PROYECTO	MONTO SOLICITADO	STATUS DEL PROYECTO/ OBSERVACIONES
Programa de reemplazo de luminarias en espacios deportivos (Domos) y áreas verdes	\$ 3,525,545.79	Concluido (ya se instalaron las luminarias en los Domos del municipio)
Programa de Reemplazo de luminarias en colonias de la ciudad de Playa del Carmen	\$ 7,400,000.00	Se cancelo el proyecto en el POA 2021.
Adquisición de Camiones y Maquinaria para reforzar el trabajo operativo de la Secretaria de Servicios Públicos Municipales	\$ 10,093,000.00	Se cancelo el proyecto en el POA 2021.
Proyecto de Bacheo Masivo en el Municipio de Solidaridad	\$ 4,430,372.57	Debido al proceso de Entrega-Recepción de la Administración 2018-2021, queda pendiente el desarrollo de este proyecto a cargo de la nueva Administración 2021-2024.
Programa de equipamiento de herramientas para el parque vehicular de la Secretaria de Servicios Públicos Municipales	\$ 1,705,332.94	Proyecto concluido.
Adquisición e Instalación de sistema de levante para camiones compactadores	\$ 2,994,360.00	Proyecto concluido.
Adquisición de insumos para el fortalecimiento del programa de inspección de la Secretaria de Servicios Públicos Municipales	\$ 394,551.26	Se cancelo el proyecto en el POA 2021.
Adquisición de vehículos para reforzar el trabajo operativo de la Secretaria de Servicios Públicos Municipales	\$ 2,031,210.00	Proyecto concluido.
		<b>8 proyectos</b>



RENOVAMOS PARA CRECER  
**SOLIDARIDAD**  
GOBIERNO MUNICIPAL • 2021 - 2024

Actividad 1.3- Porcentaje de publicaciones difundidas hacia la ciudadanía.

Nuestro objetivo es informar a los habitantes del Municipio de Solidaridad nuestras actividades cotidianas, las cuales llevamos a cabo con los recursos que son destinados para dar mejoramiento y mayor cobertura de servicios públicos de calidad a través de las redes sociales que hoy por hoy tiene un alcance mayor entre los ciudadanos.

**Resultados Obtenidos:**

En el periodo del tercer trimestre tuvimos una veda electoral de 15 días para realizar una consulta ciudadana; motivo por el cual nuestras publicaciones en redes sociales se vieron afectadas con un total de 272 publicaciones de las 366 que se tenían programadas para este periodo.

El material fotográfico de las actividades se puede visualizar en la página oficial de Facebook de la Secretaría de Servicios Públicos Municipales.

<https://www.facebook.com/SriaSPdeSolidaridad>

Elaboró: C. Montserrat Covarrubias Ortiz / Técnico Especializado.

L.A.E. Benny Felipe de Jesús Millán Parra  
Secretario de Servicios Públicos Municipales



<b>"PRESTACIÓN DE SERVICIOS PÚBLICOS DE CALIDAD"</b>	
Unidad Administrativa:	Dirección de Espacios Públicos
Línea de acción PMD:	2.2.20 Reactivar y habilitar los viveros municipales.
Periodo que se informa:	Del 01 de julio al 30 de septiembre del 2021.

### **Objetivo de Proyecto/Actividad:**

Recuperar áreas urbanas para generar un impacto positivo al entorno social y a la imagen del Municipio de Solidaridad pero sobre todo al medio ambiente, proporcionando lugares de sano esparcimiento y fomento del cuidado ambiental.

### **Descripción del Proyecto /Actividad:**

#### Componente 2.- Siembra de plantas en los espacios públicos realizadas.

Con la implementación de la producción de plantas en los viveros municipales, así como la preparación de composta y tierra, se impulsan áreas o camellones que servirán para la siembra de especies en la rehabilitación de áreas verdes, jardines, parques o camellones que requieran de árboles o plantas diversas. Más que enaltecer los espacios públicos y vialidades, se fomenta el cuidado ambiental.

#### Actividad 2.1- Plantas en los viveros municipales producidos.

Para una buena producción de plantas es indispensable llevar a cabo buenas prácticas de manejo de especies de plantas para su sano desarrollo, de las cuales proporcionar un suelo en las mejores condiciones resulta muy efectivo. Por ello al preparar un lecho con los nutrientes adecuados, condiciones que permitan la germinación de la semilla y el establecimiento del cultivo para su posterior desarrollo; permitirá que una vez alcanzado las dimensiones de altura y diámetro de tallo suficientes (diferentes en cada especie) y su raíz, esté apta para ser trasladada a la repoblación siempre y cuando no hayan perecido en su desarrollo a pesar de los cuidados que se le hayan brindado. Derivado de lo anterior, las diversas especies de plantas estarán listas para ser sembradas en los espacios públicos.

### **Resultados Obtenidos:**

#### Componente 2.- Siembra de plantas en los espacios públicos realizadas.

La meta anual programada para este indicador es de 1810 plantas sembradas en los espacios públicos del Municipio de Solidaridad. En los meses de julio a septiembre se sembraron 119 plantas las cuales se sumarán con el 4to trimestre puesto que en este periodo no se indica avance.

Debido a la falta de fertilizantes y nutrientes esenciales para llevar a cabo la reforestación, muchas especies de plantas no estaban aptas para ser repobladas en su nuevo entorno, de ello deriva los resultados obtenidos del periodo. Se detalla a continuación en la tabla 1.1, las ubicaciones de siembra de plantas en los espacios públicos:



Fecha	Direcciones	Tipo de planta	Pzas
09 de agosto	Av. CTM junto al FIRST CASH, frente a Bodega Aurrera en Frac. Villas del Sol	Palmas Kerpis	113
		Palmas de Coco	6
<b>TOTAL DE PIEZAS SEMBRADAS EN LOS ESPACIOS PÚBLICOS</b>			<b>119</b>

Actividad 2.1- Plantas en los viveros municipales producidos.

La meta anual programada para este indicador es de 2500 piezas de plantas producidas en los viveros municipales. Durante los meses de julio a septiembre del 2021 se produjeron 522 plantas de las 730 que se tenían programadas. Debido a la falta de fertilizantes y nutrientes necesarios para su sano desarrollo, muchas especies perecieron. Quedando 208 piezas por debajo de la meta programada. En la tabla 1.2 se enlista la cantidad y tipo de plantas producidas en los viveros municipales siendo las que a continuación se describen:

N°	Tipo de Plantas	Julio	Agosto	Septiembre	Total de plantas producidas por especie
1	Bugambilia	40	0	0	40
2	Oregano	30	20	15	65
3	Girasol	20	0	0	20
4	Albahaca	10	0	0	10
5	Palma kerpis	68	0	0	68
6	Lengua de vaca	0	40	20	60
7	Teléfono	0	15	7	22
8	Ipomeas	0	15	0	15
9	Aralias Concha	0	50	0	50
10	Pasto pony	0	24	0	24
11	Tulipán común	0	24	5	29
12	Tradescantia morada	0	80	22	102
13	Moringa	0	3	0	3
14	Palma de coco	0	0	14	14
<b>TOTAL DE PLANTAS PRODUCIDAS EN EL PERIODO</b>		<b>168</b>	<b>271</b>	<b>83</b>	<b>522</b>

**Información complementaria de actividades**

Gracias a las labores diarias en el mantenimiento de los viveros, de las cuales se emplea la aplicación de fertilizantes, herbicidas, aplicación de productos minerales o nutrientes, riego, cambio o trasplante de



plantas; son actividades indispensables para el sano desarrollo de las especies que se encuentran en los viveros municipales.

1.3 SERVICIOS DE MANTENIMIENTO EN LOS VIVEROS MUNICIPALES			
Ubicación de viveros	JULIO	AGOSTO	SEPTIEMBRE
Av. 95 norte entre las calles 14 y 16 Col. Ejido	9	8	8
Calle Misión del Carmen con Misión de los Arcos, Frac. Misión del Carmen	9	7	8
<b>Total de servicios de mantenimiento en el periodo</b>	18	15	16
	49		

### Evidencia Fotográfica



*Ilustración I.- Mantenimiento de plantas en el Vivero Municipal Frac. Misión del Carmen*



*Ilustración II.- Siembra de plantas en jardineras de explanada ubicada sobre Av. CTM En el Frac. Villas del Sol, frente a Bodega Aurrerá*

8



"PRESTACIÓN DE SERVICIOS PÚBLICOS DE CALIDAD"	
Unidad Administrativa:	Dirección de Espacios Públicos
Línea de acción PMD:	2.2.19 Rehabilitar y mantener en óptimas condiciones los espacios públicos del municipio.
Periodo que se informa:	Del 01 de julio al 30 de septiembre del 2021.

### Objetivo de Proyecto/Actividad:

Mejorar las condiciones de los espacios públicos del Municipio de Solidaridad a través de servicios de poda y limpieza en general, pintura y adecuación de áreas a desnivel en áreas verdes, jardineras, parques, domos y canchas deportivas con la finalidad de preservar el saneamiento ambiental, proporcionar bienestar y prevenir la inseguridad.

### Descripción del Proyecto /Actividad:

- Componente 3.- Servicios de mantenimiento en los espacios públicos realizados.

#### Actividad 3.1- Realización de servicios de pintura en parques, domos y campos deportivos.

Con la finalidad de realzar la imagen urbana, fomentar actividades deportivas, lugares de convivencia y recreación familiar para los Solidarenses; se efectúa el mantenimiento de parques, domos y campos deportivos con la aplicación de pintura en muros, columnas, bardas, bancas, gradas, guarnición de las áreas de juegos infantiles y aparatos de ejercicio. Lo anterior, con la colaboración de cuadrillas de raspado y pintura especializada para la conservación de los espacios públicos, mismas que son programadas de acuerdo a un censo previo para su rehabilitación o por requerimiento de la ciudadanía.

#### Actividad 3.2 Ejecución de servicios de poda y limpieza en los espacios públicos.

Para asegurar la conservación, fomento, aprovechamiento y cuidado de las áreas verdes del Municipio de Solidaridad es indispensable el mantenimiento continuo con servicios de poda de pasto, chapeo y desramado de árboles en parques, áreas verdes, domos y campos deportivos con apoyo de cuadrillas de limpieza; las cuales utilizan herramientas de trabajo como desbrozadoras, rastrillos, escobas, machetes, recogedor reforzado, carretillas, tijera para podar, motosierras y podadoras de altura para el desramado de árboles; esto con base a una calendarización diaria mismas que son programadas con forme a las necesidades de cada colonia o por reporte ciudadano. Con la ayuda de estas acciones se prevén la disminución o prevención de la violencia de género contra la mujer, se mantienen espacios con mejores condiciones de salud y bienestar para la población, así como la conservación del medio ambiente.

#### Actividad 3.3 Realización de servicios de limpieza y adecuación de áreas a desnivel.

Con el objetivo de impulsar áreas verdes o recreativas en el Municipio de Solidaridad, se efectúa la limpieza y adecuación de áreas a desnivel en espacios públicos. Esto gracias a la preparación de composta o tierra que se realiza en nuestros viveros municipales o con el escombro que se retira de los espacios públicos,





estos son trasladados con apoyo de maquinaria para la carga (retroexcavadora o bobcat) y camión tipo volteo (traslado de material), el cual se descarga y esparce el escombros como relleno para después poner el compostaje en un área previamente limpia y proceder a la adecuación del área que servirá como proyecto para la realización de áreas verdes, jardineras o parques.

### Resultados Obtenidos:

#### Actividad 3.1 Realización de servicios de pintura de parques, domos y campos deportivos.

Se efectuó 1 servicio en aplicación de pintura en los espacios públicos del Municipio de Solidaridad de los 9 servicios que se tenían programados del periodo. Lo anterior derivado de la falta de material para llevar a cabo la meta programada. La meta anual programada para este indicador es de 24 servicios de raspado y aplicación de pintura.

En la tabla 2.1 se desglosan los servicios realizados durante el periodo comprendido del mes de julio a septiembre del 2021.

TABLA 2.1 SERVICIOS DE PINTURA EN PARQUES Y DOMOS			
Nº	Fecha	Ubicación	Trabajo realizado
1	15 al 28 de septiembre	Deportivo Mario Villanueva ubicado sobre av. 10 con calle 34 Col. centro	Raspado y aplicación de pintura en muros y bancas de la deportiva
TOTAL DE SERVICIOS DE PINTURA			1

### Información complementaria de actividades

Es muy importante destacar que desde el pasado mes de mayo, una de las actividades primordiales que efectuó la Dirección de Espacios Públicos de la Secretaría de Servicios Públicos Municipales, es la incorporación de ejercitadores y juegos infantiles en diversos parques y áreas verdes de las colonias y fraccionamientos del Municipio de Solidaridad como parte de las acciones para la mejora de la imagen urbana.

Posterior a la aparición del Virus Covid-19 el cual paralizó las actividades a nivel global por un periodo largo de confinamiento, el municipio de Solidaridad necesitaba un impulso para volver a recrear la convivencia familiar, incorporar la salud física y mental de todos. Derivado de ello, fue pensado y necesario para brindar



a los solidarenses lugares de sano esparcimiento para garantizar el bienestar físico y mental, impulsando áreas recreativas con rehabilitación en el equipamiento del mobiliario urbano que se adecue a las necesidades de los ciudadanos con las debidas implementaciones de sana distancia. Para tal efecto, la aprobación del proyecto denominado "Equipamiento de Parques" buscó esa finalidad para la ciudadanía, con una inversión de \$11, 998,424.46 (Once Millones, Novecientos Noventa y Ocho Mil Cuatrocientos Veinticuatro pesos 46/100 M.N.) del recurso fiscal, se empleó para el bienestar de los solidarenses.

Al cierre de este informe, se han concluido las labores en la instalación de ejercitadores y juegos infantiles en 47 ubicaciones del municipio.

En los meses julio a septiembre la cuadrilla que efectúa la actividad de raspado y aplicación de pintura, se le atribuyó la instalación del mobiliario urbano en parques y áreas verdes del municipio, los cuales se detallan en la tabla 2.2. que a continuación se presenta:

TABLA 2.2 INSTALACIÓN DE EJERCITADORES Y JUEGOS INFANTILES EN PARQUES Y ÁREAS VERDES					
N°	Fecha	Domo, parque y áreas verdes	Ubicación	Piezas	
				Ejercitadores	Juegos infantiles
1	Julio	Parque	Fraccionamiento la Toscana en Cerrada Paseo de Segovia	5	4
2	Julio	Área verde	Colonia Guadalupana sobre Av. Cancún con Av. Xel-Ha	4	4
3	Julio	Parque	Fraccionamiento Villas de Sol en Cerrada Pelicano Blanco (lateral Primer Parque)	5	4
4	Julio	Parque	Fraccionamiento Villas del Sol ubicado en calle Garza Morena	4	4
5	Julio	Parque	Fraccionamiento Villas del Sol cerrada Torcaza Migratoria ubicado en Av. Sur con Av. Loros	4	4
6	Julio	Área verde	Fraccionamiento Villas del Sol ubicado en la calle Golondrina Marina	4	4
7	Julio	Área verde	Fraccionamiento Cataluña II sobre av. Hunab ku y calle Zacbe	4	4
8	Julio	Área verde	Galaxia I Av. Colosio con Av. Chemuyil	2	0
9	Julio	Área verde	Av. Lilis entre av. Del Paraíso Fraccionamiento Misión de las Flores.	2	0
10	Agosto	Parque	Fraccionamiento Villas del Sol ubicado en cerrada Jilgueros a la altura del 3er parque	4	4
11	Agosto	Parque	Fraccionamiento Villas del Sol ubicado en cerrada Zorzal Rojizo entre av. Pavo Real y Búhos	4	4



RENOVAMOS PARA CRECER  
**SOLIDARIDAD**  
GOBIERNO MUNICIPAL • 2021 - 2024

12	Agosto	Parque	Fraccionamiento Villas del Sol ubicado en cerrada Colibrí a la altura del 2do parque por av. Loros	4	4
13	Agosto	Parque	Fraccionamiento Villas Riviera ubicado calle Río de Janeiro y Río Jutai	4	4
14	Agosto	Parque	Fraccionamiento Villas del Sol ubicado en cerrada Espátula sobre av. Azulejos	4	3
15	Agosto	Área verde	Frac. Palmas II ubicado sobre calle Barú con Blvd. Palmas II	0	4
16	Septiembre	Parque	Frac. Villas del Sol, cerrada Martín Pescador sobre Av. CTM	0	4
17	Septiembre	Parque	Av. Cigüeñas entre av. Loros y Av. Pavo Real Fraccionamiento Villas del sol.	0	4
18	Septiembre	Domo	Calle Fernando Montes de Oca entre calle 20 y av. 15 norte Col. Nicté Ha.	0	5
19	Septiembre	Domo	Av. Lilis entre av. Del Paraíso Fraccionamiento Misión de las Flores.	0	5
20	Septiembre	Área verde	Frac. Palmas II ubicado sobre calle Av. Flor de nochebuena con cerrada Ágata	0	5
21	Septiembre	Parque	Parque de la Madres ubicado sobre Av. Sian Kaan con calle Los Almendros.	0	4
22	Septiembre	Parque	Frac. Villas del Sol cerrada Torcaza Migratoria entre av. Sur y Av. Loros	0	4
23	Septiembre	Parque	Frac. Villas del Sol cerrada Rayadores entre Av. Sur y Av. Azulejos	0	6
24	Septiembre	Parque	Frac. Villas del Sol Plus I, cerrada Flamencos con Av. CTM	0	4
25	Septiembre	Parque	Fraccionamiento Galaxia I sobre calle gruta entre calle cascada y calle cenote	0	5
26	Septiembre	Parque	Fraccionamiento Galaxia II sobre av., Río Bravo entre calle Río San Fernando y calle Río Santa María	0	5
27	Septiembre	Domo	Villamar I cerrada del Carmen en Boulevard Misión Villamar II	0	4
28	Septiembre	Parque	Palmas I Circuito Águilas con calles Gavilanes.	0	4
<b>TOTAL :</b>				<b>54</b>	<b>110</b>

7



Actividad 3.2 Ejecución de servicios de poda y limpieza en los espacios públicos.

Se efectuaron 188 servicios de poda y limpieza en parques, áreas verdes, domos y campos deportivos del Municipio de Solidaridad de los 210 que se tenían programados, debido a que se apoyó a la limpieza de escuelas por el regreso a clases; quedando 22 servicios por debajo de la meta programada para en los meses de julio a septiembre del año 2021, los cuales se detallan en la Tabla 2.3. Cabe mencionar que la meta anual programada para este indicador es de 844 servicios de poda y limpieza.

TABLA 2.3 SERVICIOS DE PODA DE PASTO EN PARQUES, ÁREAS VERDES, DOMOS Y CAMPOS DEPORTIVOS		
Nº	Ubicación	Fecha
1	ÁREA VERDE FRACC. CATALUÑA UBICADA EN LA CALLE DELTA CON CALLE CATALUÑA	JULIO
2	ÁREA VERDE UBICADA EN EL FRACC. LA TOSCANA EN LA CALLE PASEO DE SALAMANCA	JULIO
3	ÁREA VERDE UBICADA EN EL FRACC. VILLAS DEL SOL UBICADA EN LA AV. GORRIONES	JULIO
4	ÁREA VERDE UBICADA EN EL FRACC. VILLAS DEL SOL UBICADA EN LA AV. LAAK	JULIO
5	ÁREA VERDE UBICADA EN FRACC. LA TOSCANA SOBRE LA CALLE DE SALAMANCA	JULIO
6	ÁREA VERDE EN FRACC. LA TOSCANA UBICADO SOBRE LA AV. PASEO DE TOLEDO CON CALLE SEGOVIA	JULIO
7	ÁREA VERDE UBICADA EN LA CALLE GLORIA EN EL RESIDENCIAL EL CIELO	JULIO
8	ÁREA VERDE UBICADA SOBRE LA AV. FLOR DE CIRUELO CON CALLE RASCONES FRACC. PALMAS I	JULIO
9	ÁREA VERDE UBICADA SOBRE LA AV. FLOR DE CIRUELO ESQUINA BOULEVRD PALMAS I	JULIO
10	ÁREA VERDE UBICADA EN LA CALLE PRIVADA PASEO DE LA CASTELLANA FRACC. LA TOSCANA	JULIO
11	ÁREA VERDE UBICADA EN LA CALLE PASEO DE ANDALUCIA FRACC. LA TOSCANA	JULIO
12	ÁREA VERDE UBICADA EN LA CALLE DIA CON CALLE SERENA EN EL RESIDENCIAL EL CIELO	JULIO
13	ÁREA VERDE UBICADA SOBRE LA AV. 105 CON AV. 23 SUR COL. FORJADORES	JULIO
14	ÁREA VERDE UBICADA SOBRE LA CALLE PINO 6 Y CALLE MONTE ATLAS FRACC. BOSQUE REAL	JULIO
15	ÁREA VERDE UBICADA SOBRE AV. ISLAS ANTILLAS CON AV. ISLAS AZORES FRACC. VILLAMAR II	JULIO
16	ÁREA VERDE UBICADA EN LA AV. DEL CARMEN CON AV. XEL-HA COL. PETEN	JULIO
17	ÁREA VERDE UBICADA SOBRE LA AV. 130	JULIO
18	ÁREA VERDE UBICADA EN LA AV. 11 SUR ENTRE AV. 130 Y 140 COL. BELLAVISTA	JULIO
19	ÁREA VERDE EN AV. CHEMUYIL Y AV. PETEMPICH	JULIO
20	ÁREA VERDE UBICADA EN LA CALLE FUENTE DEL PARIAN CON CALLE FUENTE DE SAN PEDRO EN EL FRACC. SANTA FE	JULIO
21	ÁREA VERDE UBICADA SOBRE LA CALLE FUENTE DE VERONA CON CALLE FUENTE DE SAN PEDRO FRACC. SANTA FE	JULIO
22	ÁREA VERDE UBICADA EN LA COL. TUMBEN KIN ENTRA CALLE TIHOSUCIO Y CALLE TERRAGONA EN FRACC. CATALUÑA	JULIO

6



RENOVAMOS PARA CRECER  
**SOLIDARIDAD**  
GOBIERNO MUNICIPAL • 2021 - 2024

23	ÁREA VERDE UBICADA EN LA CALLE DE GARONA ENTRE CALLE CATALUÑA Y RIPOLLES EN FRACC. CATALUÑA	JULIO
24	ÁREA VERDE UBICADA EN LA CALLE FUENTE DE LAS CIBELES CON CALLE FUENTE DE MERCURIO FRACC. SANTA FE	JULIO
25	ÁREA VERDE UBICADA EN CALLE FUENTE DE LA CONCORDIA CON CALLE FUENTE DE VENUS FRACC. SANTA FE	JULIO
26	ÁREA VERDE EN LA CALLE FUENTE DE CERVANTES CON CALLE FUENTE DE HERMES FRACC. SANTA FE	JULIO
27	ÁREA VERDE UBICADA EN LA CALLE FUENTE DE TREVI CON CALLE FUENTE DE VERONA FRACC. SANTA FE	JULIO
28	ÁREA VERDE UBICADA EN LA CALLE FUENTE DE CIBELES CON AV. MONTES AZULES FRACC. SANTA FE	JULIO
29	ÁREA VERDE UBICADA EN LA CALLE MONTES AZULES CON LA CALLE FUENTE DE SAN PEDRO FRACC. SANTA FE	JULIO
30	ÁREA VERDE UBICADA EN LA CALLE FUENTE DE LA CONCORDIA Y CALLE FUENTE DEL PARIAN FRACC. SANTA FE	JULIO
31-34	4 ÁREAS VERDES UBICADAS EN AV. SOLIDARIDAD Y CALLE MISION DE SANTA MONICA FRACC. MISION DEL CARMEN	JULIO
35	ÁREA VERDE UBICADA EN LA AV. MISION DEL CARMEN FRACC. MISION DEL CARMEN	JULIO
36	ÁREA VERDE SOBRE LA AV. MONTES AZULES ENTRE CALLE FUENTE DE MINERVA Y FUENTE DE CERVANTES	JULIO
37	ÁREA VERDE UBICADA EN CALLE FUENTE DE SAN PEDRO Y AV. MONTES AZULES FRACC. SANTA FE	JULIO
38	ÁREA VERDE UBICADA EN LA CALLE MISION DEL PRADO Y MISION DE SAN CARLOS FRACC. MISION DEL CARMEN	JULIO
39	ÁREA VERDE UBICADO EN LA COL. CATALUÑA 2	JULIO
40	ÁREA VERDE UBICADA EN LA CALLE 11 SUR COL. EJIDO	JULIO
41-42	2 ÁREAS VERDES EN AV. CHEMUYIL EN FRACC. MISION DEL CARMEN	JULIO
43-44	2 ÁREAS VERDES EN AV. 115 FRACC. MISION DEL CARMEN	JULIO
45-46	2 ÁREAS VERDES SOBRE LA AV. MISION DEL CARMEN EN FRACC. MISION DEL CARMEN	JULIO
47	ÁREA VERDE UBICADA EN EL BOULEVARD VILLAMAR I	JULIO
48	ÁREA VERDE UBICADA SOBRE AV. DEL CARMEN CON XEEL HA COLONIA PETEN	JULIO
49	PARQUE UBICADO EN EL FRACC. VILLAS DEL SOL SOBRE LA CALLE GOLONDRINA MARINA A LA ALTURA DEL SEGUNDO PARQUE	JULIO
50	PARQUE UBICADO EN COL. LAS FLORES UBICADO SOBRE LA AV. LISLIS ESQUINA CON COSTITUENTES	JULIO
51	QUINTO PARQUE UBICADO EN EL FRACC. VILLAS DEL SOL	JULIO
52	PARQUE UBICADO EN FRACC. LA TOSCANA EN LA CALLE PASEO DE SALAMANCA	JULIO
53	PARQUE CENOTE FRACC. VILLAS DEL SOL	JULIO
54	PARQUE AVESTRUCCES UBICADO EN LA CALLE BOULEVARD LAS PALMAS CON CALLE AVESTRUCCES	JULIO
55	PARQUE BALAM TUN UBICADO EN LA AV. XCALACOCO Y CARRETERA FEDERAL	JULIO
56	PARQUE UBICADO EN CALLE PASEO DE LA CASTELLANA FRACC. LA TOSCANA	JULIO
57	PARQUE UBICADO SOBRE LA AV. 100 SUR CON CALLE 25 SUR COL. FORJADORES	JULIO
58	PARQUE UBICADO EN LA AV. DEL CARMEN Y AV. XEL-HA COL. EL PETEN	JULIO

4



RENOVAMOS PARA CRECER  
**SOLIDARIDAD**  
GOBIERNO MUNICIPAL · 2021 - 2024

59	PARQUE 28 DE JULIO UBICADO EN LA CALLE TULUM ENTRE CALLE COZUMEL Y CALLE BOCAPAILA. COL. NUEVA CREACIÓN	JULIO
60	PRIMER PARQUE UBICADO EN LA AV. CTM FRACC. VILLAS DEL SOL	JULIO
61	PARQUE LUIS DONALDO COLOSIO UBICADO ENTRE LA AV. 30 Y 25 NORTE	JULIO
62	PARQUE UBICADO EN LA AV. HUNAB KU FRACC. CATALUÑA I	JULIO
63	PARQUE UBICADO EN LA CALLE 15 SUR COL. FORJADORES	JULIO
64	PARQUE DE LOS PERROS UBICADO EN AV. 75 Y CARRETERA FEDERAL COL. EL PEDREGAL	JULIO
65	PARQUE INFANTIL RECREATIVA Y RECRATIVO LOS ARCOS UBICADO EN AV. LOS OLIVOS ENTRE AV. CONSTITUYENTES Y AV. AVE DEL PARAISO COL. LAS FLORES	JULIO
66	PARQUE UBICADO EN LA AV. HUNAB HU ENTRA LAS CALLES AV. TULUM Y CHACTEMAL. FRACC. LA TOSCANA	JULIO
67	PARQUE UBICADO EN LA CALLE FERNANDO MONTES DE OCA Y 15 AV NORTE COL. NICTE HA	JULIO
68	PARQUE FORJADORES UBICADO EN CALLE 25 SUR CON CALLE 105 COL. FORJADORES	JULIO
69	PARQUE UBICADO EN LA CALLE DELTA Y CALLE GERONA FRACC. CATALUÑA II	JULIO
70	PARQUE UBICADO EN AV. MISION VILLMAR EN FRACC. VILLAMAR I	JULIO
71	PARQUE UBICADO EN LA CALLE MAR CARIBE CON CALLE PLAYA ICACOS FRACC. VILLAMAR I	JULIO
72	PARQUE UBICADO EN EL FRACCIONAMIENTO VILLAMAR I SOBRE CALLE MAR CARIBE CON CALLE PLAYA GAVIOTA	JULIO
73	PARQUE UBICADO EN EL FRACCIONAMIENTO VILLAMAR I SOBRE CALLE MIRAMAR	JULIO
74	TERCER PARQUE DE VILLAS DEL SOL	JULIO
75	ÁREA VERDE UBICADA SOBRE LA AV. MÉXICO CON AV. BRASIL FRAC. GUADALUPANA.	AGOSTO
76-77	2 ÁREAS VERDES UBICADAS EN EL FRACCIONAMIENTO VILLAS DEL SOL SOBRE AV. CTM	AGOSTO
78-79	2 ÁREAS VERDES EN EL FRACCIONAMIENTO MISIÓN DE LAS FLORES SOBRE CERRADA MADRE SELVA.	AGOSTO
80	ÁREA VERDE UBICADA EN EL FRACC. PALMAS II SOBRE CALLE FLOR DE ACANTO.	AGOSTO
81	ÁREA VERDE UBICADA EN EL FRACC. PALMAS II SOBRE CIRCUITO PALMA CHIT.	AGOSTO
82-83	2 ÁREAS VERDES UBICADAS EN LA AV. SIN NOMBRE Y CERRADA MADRE SELVA FRACC. MISIÓN DE LAS FLORES	AGOSTO
84	ÁREA VERDE UBICADA EN BOULEVARD PALMAS Y AV. FLOR DE ACANTO EN EL FRACC. PALMAS I	AGOSTO
85	ÁREA VERDE UBICADA EN EL FRACCIONAMIENTO MISIÓN DE LAS FLORES CERRADA AMAPOLA	AGOSTO
86-88	3 ÁREAS VERDES EN EL FRACC. MUNDO HÁBITAT	AGOSTO
89	ÁREA VERDE UBICADA EN EL BOULEVARD PALMAS CON CALLE PALMA LILI FRACC. PALMAS II	AGOSTO
90-92	3 ÁREAS VERDES UBICADAS EN LA AV. DE LAS AMÉRICAS HACIA AV. CHEMUYIL FRACC. MUNDO HÁBITAT	AGOSTO
93-95	3 ÁREAS VERDES EN AV. DE LAS AMÉRICAS SOBRE AV. SIAN KAAN	AGOSTO
96	ÁREA VERDE UBICADA EN AV. CTM FRACC. VILLAS DEL SOL (TIANGUIS)	AGOSTO





RENOVAMOS PARA CRECER  
**SOLIDARIDAD**  
GOBIERNO MUNICIPAL • 2021 - 2024

97	ÁREA VERDE UBICADA EN EL FRACCIONAMIENTO GALAXIA II SOBRE AV. COLOSIO CON AV. 115	AGOSTO
98	ÁREA VERDE UBICADA EN EL FRACCIONAMIENTO MUNDO HÁBITAT SOBRE AV. CHEMUYIL.	AGOSTO
99	ÁREA VERDE UBICADA EN EL FRACCIONAMIENTO MUNDO HÁBITAT SOBRE CALLE GUATEMALA Y CALLE DEL GOLFO.	AGOSTO
100	ÁREA VERDE UBICADA EN EL FRACCIONAMIENTO VILLAS DEL SOL PLUS SOBRE AV. CTM	AGOSTO
101	ÁREA VERDE UBICADA SOBRE AV.10 DESDE AV. CONSTITUYENTES HACIA AV. CTM	AGOSTO
102	PARQUE UBICADO EN EL FRACCIONAMIENTO VILLAMAR I SOBRE CALLE MAR CARIBE CON CALLE PLAYA GAVIOTA.	AGOSTO
103	PARQUE UBICADO EN EL FRACCIONAMIENTO VILLAMAR I SOBRE CALLE MAHAHUAL Y CALLE MIRAMAR.	AGOSTO
104	PARQUE ECOLÓGICO UBICADO EN EL FRAC GUADALUPANA SOBRE AV. MÉXICO Y AV. BRASIL.	AGOSTO
105	PARQUE LOL TUN UBICADO EN AV. XCALACOCO Y CARRETERA FEDERAL.	AGOSTO
106	PARQUE UBICADO EN LA COL. NUEVA CREACIÓN SOBRE AV. LAS NACIONES Y AV. LAS AMÉRICAS.	AGOSTO
107	PARQUE FRAGATA UBICADO A LA ALTURA DEL PRIMER PARQUE EN FRACC. VILLAS DEL SOL	AGOSTO
108	PARQUE LEONA VICARIO UBICADO EN AV. JUÁREZ POR AV. 15 NORTE COL. CENTRO	AGOSTO
109	PARQUE UBICADO EN EL FRACCIONAMIENTO PALMA II SOBRE CALLE PALMA ASAHI Y BOULEVARD LAS PALMAS.	AGOSTO
110	PARQUE UBICADO EN AV. DE LOS CONTINENTES Y CALLE BAHAMAS EN FRACC. MUNDO HÁBITAT	AGOSTO
111	PARQUE ATILA UBICADO EN EL FRACCIONAMIENTO VILLAS DEL SOL SOBRE LA AV. SUR Y CERRADA ATILA	AGOSTO
112	PARQUE UBICADO EN EL POBLADO PUERTO AVENTURAS	AGOSTO
113	PARQUE LEONA VICARIO UBICADO EN LA COLONIA CENTRO.	AGOSTO
114	PARQUE DEL GOLFO UBICADO EN EL FRACCIONAMIENTO MUNDO HÁBITAT SOBRE AV. DEL GOLFO Y CALLE PANAMÁ.	AGOSTO
115	PARQUE UBICADO EN EL FRACCIONAMIENTO VILLAS DEL SOL SOBRE AV. LOROS CON CALLE COLIBRÍ.	AGOSTO
116	PARQUE UBICADO EN EL FRACCIONAMIENTO VILLAS DEL SOL SOBRE AV. LOROS CON CALLE HALCÓN PEREGRINO.	AGOSTO
117	PARQUE UBICADO EN EL FRACCIONAMIENTO VILLAS RIVIERA SOBRE CALLE BRASILIA CON CALLE RIO DE JANEIRO.	AGOSTO
118	PARQUE UBICADO SOBRE AV. CONSTITUYENTES SOBRE CALLE MALVA.	AGOSTO
119	PARQUE UBICADO EN LA COL. NUEVA CREACIÓN SOBRE CALLE TULUM CON AV. LAS NACIONES.	AGOSTO
120	PARQUE UBICADO EN EL FRACCIONAMIENTO MUNDO HÁBITAT SOBRE AV. LAS NACIONES Y BOULEVARD DE LAS AMÉRICAS.	AGOSTO
121	PARQUE LEONA VICARIO UBICADA EN LA COLONIA CENTRO SOBRE AV. 15	AGOSTO
122	PARQUE UBICADO EN EL FRACCIONAMIENTO VILLAMAR II SOBRE AV. ISLAS ANTILLAS	AGOSTO
123	PRIMER PARQUE DE VILLAS DEL SOL	AGOSTO
124	PARQUE UBICADO EN EL FRACCIONAMIENTO VILLAMAR II SOBRE AV. ISLAS BERMUDAS ENTRE CALLE ISLAS AZORES Y AV. 115	AGOSTO



RENOVAMOS PARA CRECER  
**SOLIDARIDAD**

GOBIERNO MUNICIPAL - 2021 - 2024

125	PARQUE LÁZARO CÁRDENAS UBICADO EN LA COLONIA COLOSIO SOBRE AV. 30 Y CALLE 70	AGOSTO
126	PARQUE UBICADO EN LA COLONIA GUADALUPANA SOBRE CALLE COLOMBIA Y CALLE CUBA.	AGOSTO
127	SEGUNDO PARQUE DE VILLAS DEL SOL SOBRE AV. CTM.	AGOSTO
128	PARQUE UBICADO EN EL FRACCIONAMIENTO PALMAS II CERRADA PALMA CARIOTA.	AGOSTO
129	PARQUE UBICADO EN EL FRACCIONAMIENTO PALMAS II SOBRE CERRADA PALMA LILA	AGOSTO
130	PARQUE UBICADO EN EL FRACCIONAMIENTO II SOBRE CERRADA PALMA CANARIA	AGOSTO
131	PARQUE ECOLÓGICO UBICADO EN EL FRACCIONAMIENTO EL PETEN SOBRE AV. DEL CARMEN.	AGOSTO
132	PARQUE UBICADO EN EL FRACCIONAMIENTO PALMAS II SOBRE PROLONGACIÓN FLOR DE NOCHE BUENA CON PALMA KUKA	AGOSTO
133	DOMO UBICADO EN LA COLONIA COLOSIO SOBRE AV. 25 Y AV. 30	AGOSTO
134	DOMO LOL BEH UBICADO EN EL POBLADO PUERTO AVENTURAS.	AGOSTO
135	ÁREA VERDE UBICADA EN EL FRACCIONAMIENTO LA TOSCANA SOBRE AV. 28 DE JULIO CON CALLE PASEOS DE TOLEDO.	SEPTIEMBRE
136	ÁREAS VERDES. UBICADA EN EL FRACCIONAMIENTO LA TOSCANA SOBRE CERRADA PASEO DE ANDALUCÍA.	SEPTIEMBRE
137	ÁREA VERDE UBICADA EN EL FRACCIONAMIENTO MUNDO HÁBITAT SOBRE AV. 28 DE JULIO CON CALLE LOS CONTINENTES.	SEPTIEMBRE
138	ÁREA VERDE UBICADA EN EL FRACCIONAMIENTO BOSQUE REAL SOBRE AV. MONTES AZULES Y AV. MONTES DE LAS CASCADAS.	SEPTIEMBRE
139	ÁREA VERDE UBICADA EN EL FRACCIONAMIENTO BOSQUE REAL SOBRE AV. MONTES AZULES CON AV. COLOSIO.	SEPTIEMBRE
140	ÁREA VERDE UBICADA EN EL FRACCIONAMIENTO LA TOSCANA SOBRE AV. JACINTO PAT CON AV. PASEO DE TOLEDO.	SEPTIEMBRE
141	ÁREA VERDE UBICADA EN EL FRACCIONAMIENTO MONTES AZULES	SEPTIEMBRE
142	ÁREA VERDE UBICADA EN EL FRACCIONAMIENTO TOSCANA SOBRE CERRADA PASEO DE SALAMANCA.	SEPTIEMBRE
143	ÁREA VERDE UBICADA EN EL FRACCIONAMIENTO BOSQUE REAL SOBRE CALLE MONTE SAN PEDRO CON AV. MONTES AZULES.	SEPTIEMBRE
144	ÁREA VERDE DE LA CASETA DE POLICÍA UBICADO SOBRE AV. MONTES AZULES CON AV. COLOSIO FRAC BOSQUE REAL	SEPTIEMBRE
145	ÁREA VERDE UBICADA EN EL FRACCIONAMIENTO AV. MONTES AZULES ENTRE FUENTE DE CERVANTES Y FUENTE DE MINERVA.	SEPTIEMBRE
146	ÁREA VERDE UBICADA EN EL FRACCIONAMIENTO MUNDO HÁBITAT SOBRE AV. DEL GOLFO Y BOULEVARD LAS AMÉRICAS	SEPTIEMBRE
147	ÁREAS VERDES EN AV. ISLAS AZORES ENTRE AV. ISLAS ANTILLAS COL. VILLAMAR II	SEPTIEMBRE
148	ÁREA VERDE UBICADA EN LA COL. EJIDO SOBRE AV. CONSTITUYENTES Y CALLE 135.	SEPTIEMBRE
149	ÁREA VERDE UBICADA EN LA COLONIA ZAZIL HA SOBRE AV. 40 Y CALLE 40	SEPTIEMBRE
150	ÁREA VERDE UBICADA EN EL FRACCIONAMIENTO PALMAS II SOBRE AV. PASEO DEL MAYAD.	SEPTIEMBRE
151	ÁREA VERDE DE LA GLORITA UBICADO SOBRE LA AV. CHEMUYIL CON AV. LAS CRUCES	SEPTIEMBRE
152	ÁREA VERDE DE LA COLONIA NICTE HA UBICADO SOBRE LA AV. 15 NORTE.	SEPTIEMBRE

↓





RENOVAMOS PARA CRECER  
**SOLIDARIDAD**  
GOBIERNO MUNICIPAL • 2021 - 2024

153	ÁREA VERDE SOBRE LA AVENIDA SOLIDARIDAD. ENTRE AVENIDA MONTES AZULES Y AVENIDA CHEMUYIL COLONIA MUNDO HÁBITAT.	SEPTIEMBRE
154	ÁREAS VERDES SOBRE LA AV. TUMBEN KIIN COLONIA TUMBEN CHILAM.	SEPTIEMBRE
155	ÁREA VERDE UBICADA EN LA RESIDENCIAL LA TOSCANA SOBRE CALLE PASEO DE CASTELLANA.	SEPTIEMBRE
156	ÁREA VERDE UBICADA SOBRE LA AV. COLOSIO CON AV. CHEMUYIL Y AV. MISIÓN DEL CARIBE.	SEPTIEMBRE
157	ÁREA VERDE UBICADA SOBRE AV. COLOSIO ENTRE AV. 115 Y AV. ARCO VIAL.	SEPTIEMBRE
158	ÁREA VERDE DEL TIANGUIS SAN JUANITO Y CALLE MANGLE DEL POBLADO PUERTO AVENTURAS.	SEPTIEMBRE
159	ÁREAS VERDES DE LA CERRADA TIBURÓN PEZ SIERRA Y PEZ TIGRE.	SEPTIEMBRE
160	PARQUE Y CANCHA DE FUTBOL RÁPIDO UBICADO EN EL FRACCIONAMIENTO MUNDO HÁBITAT SOBRE BOULEVARD LAS AMÉRICAS Y AV. DEL GOLFO	SEPTIEMBRE
161	PARQUE LAS PIEDRAS UBICADO EN LA COL. BELLAVISTA SOBRE AV. 11SUR CON AV. 130.	SEPTIEMBRE
162	PARQUE UBICADO EN LA COL. ZAZIL HA SOBRE AV. 35 ENTRE CALLE 40 Y 42	SEPTIEMBRE
163	PARQUE UBICADO EN LA COLONIA PEDREGAL SOBRE CALLE 38 CON CALLE 55	SEPTIEMBRE
164	PARQUE BOMBERITO COL. EJIDO	SEPTIEMBRE
165	PARQUE UBICADO EN LA COL. PEDREGAL SOBRE CALLE 38 NORTE CON CALLE 70	SEPTIEMBRE
166	PARQUE UBICADO EN EL FRACCIONAMIENTO GALAXIA I SOBRE CALLE GRUTA Y CALLE CENOTE	SEPTIEMBRE
167	PARQUE UBICADO EN EL LA COL. PEDREGAL SOBRE CALLE 38 NORTE Y CALLE 75	SEPTIEMBRE
168	PARQUE FORJADORES	SEPTIEMBRE
169	PARQUE LOS ANIMALITOS UBICADO EN EL FRACCIONAMIENTO VILLAMAR I	SEPTIEMBRE
170	DEPORTIVO MARIO VILLANUEVA UBICADO SOBRE AV. 10 CON AV. 34 COL. CENTRO	SEPTIEMBRE
171	PARQUE UBICADO EN LA COL. BELLAVISTA SOBRE AV. 135 ENTRE 21 Y 23	SEPTIEMBRE
172	PARQUE UBICADO EN AV. 80 Y CALLE ALTA TENSIÓN CERRADA EJIDO	SEPTIEMBRE
173	PARQUE FORJADORES COL. EJIDO SOBRE AV. 15 Y 17 SUR	SEPTIEMBRE
174	PARQUE UBICADO EN AV. 30 NORTE Y 25 CALLE 104 Y106	SEPTIEMBRE
175	PARQUE LAS LLANTAS CALLE LIMONERO CON CALLE ZAPOTE Y CALLE TAMARINDO	SEPTIEMBRE
176	PARQUE FUNDADORES UBICADO EN 5TA AV. CON AV. JUÁREZ	SEPTIEMBRE
177	PARQUE UBICADO SOBRE AV. LILIS Y AV. CONSTITUYENTES	SEPTIEMBRE
178	PARQUE ANDADOR MISIÓN DE LAS FLORES UBICADO SOBRE AV. LILIS Y AV. SIN NOMBRE ENTRE CALLE FLOR DE LILIS.	SEPTIEMBRE
179	DOMO UBICADO EN EL FRACCIONAMIENTO MUNDO HÁBITAT SOBRE AV. LAS NACIONES ENTRE BOULEVARD DE LAS AMÉRICAS.	SEPTIEMBRE
180	UNIDAD DEPORTIVA, LUIS DONALDO COLOSIO, SOBRE AV. 30 ENTRE LA CALLE 98 Y 104 NORTE	SEPTIEMBRE
181	DOMO UBICADO EN LA COL. GALAXIA I SOBRE CALLE FUEGO Y CALLE CRÁTER Y CALLE CENOTE.	SEPTIEMBRE
182	DEPORTIVA MARIO VILLANUEVA UBICADO EN LA COL. COLOSIO SOBRE AV. 34 Y AV. 20 NORTE.	SEPTIEMBRE

4



183	DOMO UBICADO EN LA COLONIA NICTE HA SOBRE AV. 115 NORTE CON CALLE FERNANDO MONTES DE OCA	SEPTIEMBRE
184	DOMO UBICADO EN EL FRACCIONAMIENTO VILLA RIVIERA SOBRE CALLE JUTAI Y CALLE RIO DE JANEIRO	SEPTIEMBRE
185	DOMO UBICADO EN EL PARQUE DE NUEVA CREACIÓN SOBRE CALLE TULUM Y CALLE COZUMEL	SEPTIEMBRE
186	DOMO LOL-BEH CALZADA PUERTO MAYA FRENTE AL CÁRCAMO	SEPTIEMBRE
187	DOMO CALLE CIRICOTE CON CALLE COPTE Y CALLE FLAMBOLLAM	SEPTIEMBRE
188	DOMO UBICADO EN EL FRACCIONAMIENTO BOSQUE REAL SOBRE MONTE DARO ENTRE MONTE DE ATLAS Y AV. MONTES AZULES.	SEPTIEMBRE

### Información complementaria de actividades

Derivado de la realización de poda y limpieza de áreas, se generan las actividades que a continuación se muestran en la tabla 2.4:

Nº	ACTIVIDAD	jul-21	ago-21	sep-21	Total
1	Pepena de basura y maleza kg.	335,550	468,365	710,396	1,514,311
2	Podado de pasto m <sup>2</sup>	611,875	759,475	877,882	2,249,232
3	Chapeo m <sup>2</sup>	5,660	27,420	20,210	53,290
4	Podado de setos ml.	983	2,005	2,165	5,153
5	Desramado de árboles (pzas.)	41	751	267	1059
6	Limpieza de cocoteros (pzas)	468	850	359	1677
7	M <sup>3</sup> de Material Triturado (composta)	1,359	363	432	2,154
8	Apoyo limpieza en dependencias (servicios)	19	15	28	62
9	Apoyo limpieza de escuelas (servicios)	4	8	6	18

### Actividad 3.3 Realización de servicios de limpieza y adecuación de áreas a desnivel.

La meta anual programada para este indicador es de 28000 metros cuadrados de áreas niveladas en los espacios públicos del Municipio de Solidaridad. En el periodo comprendido de julio a septiembre del año 2021, se efectuaron 625 metros cuadrados de los 8500 que se tenían programados en el trimestre; debido a la falta de maquinaria especializada por diversas fallas mecánicas que retrasaron en gran parte la



realización de ésta actividad; quedando 7875 metros cuadrado por debajo de la meta programada. Se enlista en la tabla 2.5 las ubicaciones de las áreas niveladas del periodo.

TABLA 2.5 REALIZACIÓN DE LIMPIEZA Y ADECUACIÓN DE UN ÁREA A DESNIVEL			
Nº	Fecha	Ubicación	M <sup>2</sup> realizados
1	04 de agosto	Av. CTM junto al First Cash, frente a Bodega Aurrera, en Frac. Villas del Sol	500
2	07 de agosto	Calle Caoba en Frac. Villamar II	125
<b>TOTAL DE M<sup>2</sup> DE TERRENOS NIVELADOS REALIZADOS</b>			<b>625</b>

#### Evidencia Fotográfica

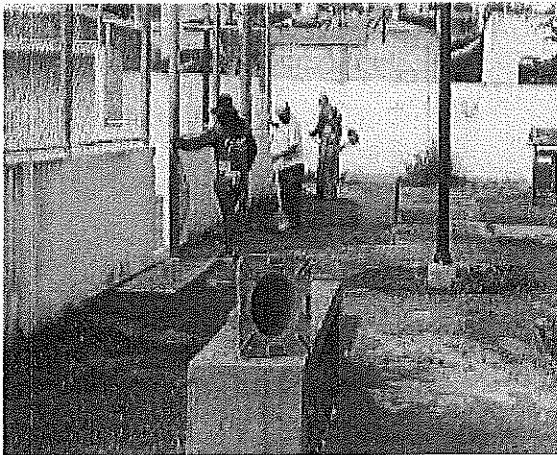

*Ilustración 1.- Poda y limpieza del parque Fragata del Frac. Villas del Sol*



*Ilustración 1.- Adecuación de áreas a desnivel en Frac. Villamar II*



"PRESTACIÓN DE SERVICIOS PÚBLICOS DE CALIDAD"	
Unidad Administrativa:	Dirección de Espacios Públicos
Línea de acción PMD:	2.2.21 Rehabilitar camellones y parques lineales.
Periodo que se informa:	Del 01 de julio al 30 de septiembre del 2021.

#### Objetivo de Proyecto/Actividad:

Mejorar las condiciones de los espacios públicos del Municipio de Solidaridad a través de servicios de poda y limpieza en general, pintura y adecuación de áreas a desnivel en áreas verdes, jardineras, parques, domos y canchas deportivas con la finalidad de preservar el saneamiento ambiental, proporcionar bienestar y prevenir la inseguridad.

#### Descripción del Proyecto /Actividad:

- Componente 4.- Mantenimiento en camellones y parques lineales efectuado.

#### Actividad 4.1- Realización servicios de barrido en los espacios públicos.

Cuando una cuadrilla operativa ingresa a una colonia para efectuar la actividad de poda y limpieza de los parques o áreas verdes, como medida adicional se realiza la actividad de barrido fino calle por calle o sobre las avenidas principales; levantando hojas secas, pepena de basura y barriendo el polvo fino o lodo en su caso, con el compromiso de preservar un entorno ambiental y mejorar la salud pública. Para fortalecer ésta actividad se ha implementado un programa permanente de barrido fijo de parques brindando mantenimiento semanal de barrido manual a 76 parques o áreas verdes con más afluencia de ciudadanos. De esta manera se mejora la atención a los servicios públicos y se mantiene una buena imagen urbana.

#### Actividad 4.2 Realización de servicios de riego de plantas en parques, áreas verdes o camellones.

La actividad de riego consiste en aportar agua a las especies de plantas por medio del suelo para satisfacer sus necesidades hídricas que no fueron cubiertos mediante la precipitación, o bien para incrementar la producción de plantas. El suministro de agua para el riego en los parques, camellones y áreas ajardinadas se efectúa con apoyo de un camión tipo pipa, con la finalidad de preservar el sano desarrollo de nuestras especies de plantas y árboles basado en un itinerario de riego diario, el cual en caso de lluvia el riego se suspende.

#### Actividad 4.3 Realización de servicios de recoja de escombros en los espacios públicos.



El levantamiento de escombros en los espacios públicos es de suma importancia derivado de que suelen mezclarse con basura doméstica generado de forma clandestina por la misma ciudadanía desarrollando micro tiraderos, alojando animales ponzoñosos y causando infecciones por la insalubridad. Se realiza de forma frecuente el levantamiento de escombros con apoyo de vehículos tipo redilas y camión tipo volteo, así como de retroexcavadoras que realizan el traslado y el levantamiento de escombros o piedras en diferentes puntos de la ciudad de acuerdo a reportes ciudadanos o zonas con mayor demanda. También el mismo escombro que es levantado, se emplea en la actividad de nivelación de áreas como relleno para posteriormente emplear el compostaje y generar áreas verdes.

**Resultados Obtenidos:**

Actividad 4.1- Realización servicios de barrido en los espacios públicos.

Debido a la variación de los tramos comprendidos que se barrieron en las vialidades del Municipio de Solidaridad, se efectuó la cantidad de 2,767,200 metros lineales de barrido en los espacios públicos, se barrieron 1,435 cuadras y se efectuaron 998 servicios de barrido fijo de parques (Tabla 3.1) correspondiente a los meses de julio y septiembre del año 2021.

Es importante mencionar que la meta anual programada para este indicador es de 14,200, 000 metros lineales de barrido. Como ya se mencionó en el apartado anterior, este tercer trimestre se efectuaron 2, 767, 200 metros lineales de los 3,850,000 que se tenían programados en el trimestre; durante este periodo se tuvo un incremento de personal por contagio de covid-19 afectando parte de la operatividad; quedando 1,082, 800 metros lineales por debajo de la meta programada.

TABLA 3.1 REALIZACIÓN DE BARRIDO MANUAL				
ACTIVIDAD	JUL	AGO	SEP	TOTAL
Limpieza de Área/barrido Manual	644,150	1,051,743	1,071,307	2,767,200
Cuadras barridas	454	545	436	1,435
Barrido fijo de parques, domos y áreas verdes (servicios)	314	380	304	998

TABLA 3.2 REALIZACIÓN DE BARRIDO EN LOS ESPACIOS PÚBLICOS		
Nº	UBICACIONES	FECHA
1	Av. Xeel-ha iniciado de la carretera federal hacia av. del Carmen	JULIO
2	AV. Búhos iniciando de la Av. Cigüeña hacia la calle de las Tórtolas	JULIO
3	Av. Pavo Real iniciando de la Av. Cigüeña hacia la Av. Constituyentes	JULIO
4	Av. Gorriones iniciando de la Av. Ctm hacia la Autopista a Mérida	JULIO



RENOVAMOS PARA CRECER  
**SOLIDARIDAD**  
GOBIERNO MUNICIPAL • 2021 - 2024

5	Av. Laak iniciando de la Av. Cigüeña hacia av. Constituyentes	JULIO
6	5ª Av. iniciando de la calle 62 hacia Av. pintores	JULIO
7	Av. Chemuyil iniciando de la Carretera federal hacia la Av. Jacinto Pat	JULIO
8	Poda y limpieza sobre la carretera federal iniciando de la Av. Ctm hacia la calle 38 (Puente y laterales)	JULIO
9	Av. 30 iniciando de Av. Aviación hacia la Av. Constituyentes	JULIO
10	Carretera federal iniciando de Av. Ctm hacia la calle 38	JULIO
11	5º Av. iniciando de la calle 80 hacia la Av. Pintores	JULIO
12	Cerrada Salamanca sobre Av. Toledo	JULIO
13	Av. 28 de Julio con calle Delta	JULIO
14	5ª Av. iniciando de la Av. Loros hacia el fondo	JULIO
15	Av. Chemuyil iniciando de la Av. Tecnológico hacia Av. 28 de Julio	JULIO
16	Av.30 iniciando de la Av. Constituyentes hacia la Av. 34	JULIO
17	Av. Paseo de Toledo iniciando de la Av. 28 de Julio hacia la Av. Jacinto Pat	JULIO
18	5ª Av. iniciando de la calle Juan Escutia hacia la Av. Constructores	JULIO
19	Carretera Federal de la calle 40 hacia la Av. Ctm	JULIO
20	Cerrada Segovia con Av paso de Toledo	JULIO
21	5ª Av. iniciando de la calle Vicente Suarez hacia la calle Constructores	JULIO
22	Carretera Federal iniciando de la calle 40 hacia la Av. Ctm	JULIO
23	Cerrada Paseo de Andalucía Fracc. La Toscana	JULIO
24	Av. Constructores iniciando de la 5ª Av. hacia calle 20	JULIO
25	Av. Chemuyil iniciando de la Av. Misión del Carmen hacia la Av. 28 de Julio	JULIO
26	Av Ctm iniciando de la Av. 25 hacia la Carretera Federal	JULIO
27	Av. Paseo del Mayab hacia la Av. Flor de Acanto	JULIO
28	Av. Chemuyil iniciando de la Av. Misión del Caribe hacia la Av. 28 de Julio	JULIO
29	Av. 38 con 5º Av. hacia la Av.30	JULIO
30	Av. Las Cruces iniciando de la Av. 75 hacia Av. 125	JULIO
31	Av. Flor de Nochebuena iniciando del Boulevard las Palmas hacia el fondo	JULIO
32	Av. Chemuyil iniciando de la Av. 28 de Julio hacia la Av. Colosio	JULIO
33	Av. 28 de Julio iniciando de la av. Sian kaan hacia la Av. Chemuyil	JULIO
34	Av. las Cruces iniciando del Boulevard palmas hacia el fondo	JULIO
35	Av. Cigüeñas iniciando de la Av. Pavo Real hacia el fondo	JULIO
36	Av. 30 iniciando de la Av. 10	JULIO
37	Av. Flor de Ciruelo Fracc. Palmas I	JULIO
38	Av. las Cruces iniciando de la Av, Chemuyil hacia la a Av. 115	JULIO
39	Av. Chemuyil hacia la Av. 28 de Julio	JULIO
40	Av. Ctm iniciando de la Av. Chemuyil hacia la Av. 115	JULIO
41	Av. 28 de Julio iniciando de la Av. Sian Kaan hacia la Av. 115	JULIO
42	Av. Las Cruces iniciando de la Av. 115 hacia la Av. 135	JULIO
43	Av. 11 Sur iniciando de la Av. 115 hacia la Av. 150	JULIO
44	Av. Ctm iniciando de la Av. 115 hacia la Av. Paseo del Mayab	JULIO





RENOVAMOS PARA CRECER  
**SOLIDARIDAD**  
GOBIERNO MUNICIPAL • 2021 - 2024

45	Av. Chemuyil hacia la Av. 115 con Av. islas Antillas	JULIO
46	Av. Chemuyil iniciando de la Av. 28 de Julio hacia la Av. Ctm	JULIO
47	Av. Calle Islas Azores hacia la Av. 115	JULIO
48	Av. Universidades iniciando de la carretera federal hacia Fracc. Playa Azul	JULIO
49	Av. Chemuyil iniciando de la Av. de las Naciones hacia la Av. Prolongación Colosio	JULIO
50	Av. 28 de julio entre Av. Ixc Xeel hacia la entrada a Palmas II	JULIO
51	Av. Ctm iniciando del Av. Paseo del Mayab hacia el Fracc. Real Ibiza	JULIO
52	Av. Ctm iniciando de la Av. Chemuyil hacia la Av. 115	JULIO
53	Av. Universidades iniciando del Fracc. Playa Azul hacia Av. Tecnológico	JULIO
54	Av. Misión del Carmen hacia Av. Prolongación Colosio	JULIO
55	Av. Chemuyil iniciando de la calle Benito Juárez hacia Av. Solidaridad	JULIO
56	Av. Misión del Carmen iniciando de la calle Santa Mónica hacia la calle Misión Santa Fe	JULIO
57	Av. Chemuyil iniciando de la Av. Solidaridad hacia la Av. Prolongación Colosio	JULIO
58	Av. Calle 34 Col. Sac PaKal	JULIO
59	Av. Ctm iniciando de Av. Flor de Ciruelo hacia Fracc. Real Ibiza	JULIO
60	Av. 11 sur iniciando en la Av. 65 hacia la Av. 80 Sur	JULIO
61	Av. Misión del Carmen iniciado en la Glorieta de la calle Misión del caribe hacia la Av. Chemuyil	JULIO
62	Av. 11 sur iniciando en la av. 80 hacia la av. 100	JULIO
63	Av. Ctm sobre Av. Lilis hacia el inicio del Fracc. Villas del Sol	JULIO
64	Av. los Olivos iniciando de la Av. Constituyentes hacia la Av. Flor de Romero	JULIO
65	Av. 125 con Av. Mayapan	JULIO
66	Av. Misión del Carmen iniciando de la Av. Misión de las fuentes hacia av. 115	JULIO
67	Av. Chemuyil iniciando de la calle aguas hacia la Av. Ctm	JULIO
68	Fracc. Villas del Carmen en calle Canoras 7 entre av. Pavo Real	JULIO
69	Fracc. Cataluña I sobre la av. Mayapan iniciando de la calle Tepich hacia la av. Ixchel	JULIO
70	Av.85 Bis sur iniciando de la av. 11 sur hacia la calle 15 sur col. Forjadores	JULIO
71	Av. Misión del Carmen iniciando de la calle Mar Caribe hacia la av. Solidaridad	JULIO
72	Av. Ave del Paraiso hacia la av. sin nombre sobre la av. los Olivos	JULIO
73	Av. Tecnológica iniciando de la av. Chemuyil hacia la av. 115	JULIO
74	Av.85 bis sur iniciando de la calle 17 sur hacia la av. 115	JULIO
75	Av. 34 iniciando de la 5ª av. hacia la av. 10	JULIO
76	Av. Chemuyil iniciando de la av. fuente de Trevi hacia la av. ctm	JULIO

4



RENOVAMOS PARA CRECER  
**SOLIDARIDAD**  
GOBIERNO MUNICIPAL • 2021 - 2024

77	Av. Olivos en col. las Flores iniciando de la av. Flor de Romero hacia la av. sin nombre	JULIO
78	Av.11 sur iniciando de la calle 27 sur hacia av. 115	JULIO
79	Av. ctm iniciando de la av. Lilis hacia villas del sol plus i	JULIO
80	Av. Tecnológico iniciando en av. universidades hasta el final	JULIO
81	Av. Hunab ku iniciando en av.115 hasta la av. Ich Xeel	JULIO
82	Av. Mayapan iniciando de la calle Tepich hacia la Av. Ich Xeel	AGOSTO
83	Av. 85 bis sur iniciando de la Av. 11 sur hacia la calle 15	AGOSTO
84	Av. Misión del Carmen iniciando de la calle Mar caribe hacia la Av. Solidaridad	AGOSTO
85	Av. Ave del Paraíso hacia la Av. Sin Nombre sobre la Av. Olivos	AGOSTO
86	Av. Tecnológico iniciando de la Av. Chemuyil hacia la Av. 115	AGOSTO
87	Av. Hunab hu hacia la Av. Ixchel	AGOSTO
88	Av. 85 bis sur iniciando de la calle 17 sur hacia la Av. 115	AGOSTO
89	Av. 34 iniciando de la 5ª Av. hacia la Av. 10	AGOSTO
90	Av. Chemuyil iniciando de la Av. Fuente de Trevi hacia la Av. Ctm	AGOSTO
91	Av. Olivos iniciando de la Av. Flor de Romero hacia la Av. Sin nombre	AGOSTO
92	Av. Ich Xeel hacia la Av. Tumben Chilan	AGOSTO
93	Av. 38 iniciando de la Av. 10 hacia la Av. 30	AGOSTO
94	Av. 34 iniciando en la Av. 15 hasta la Av.30	AGOSTO
95	Av. 38 iniciando en Av. Universidades hasta final de la Av.	AGOSTO
96	Av. 38 iniciando en Av. 20 hacia la carretera federal	AGOSTO
97	Av. Tecnológico iniciando de la Av. Universidades hacia el final de la Av.	AGOSTO
98	Av. Tecnológico iniciando en Av. 115 hacia la Av. Universidades	AGOSTO
99	Av. 28 de Julio hacia la calle Chat	AGOSTO
100	Av. Sin Nombre iniciando de la Cerrada Madre Selva hacia el final de la Av.	AGOSTO
101	Av. 125 iniciando de la Av. 38 hacia la Av. Constituyentes	AGOSTO
102	Av. Tecnológico iniciando de la Av. Universidades hacia la Av. Cancún	AGOSTO
103	Av. Constituyentes iniciando de av. 30 hacia Carretera Federal	AGOSTO
104	Av. Juárez iniciando de la Av. 60 hacia Av. 80 norte	AGOSTO
105	Av. 125 iniciando de la Av. 40 hacia Av. Constituyentes	AGOSTO
106	Av. del Golfo hacia Av. Solidaridad	AGOSTO
107	Av. Constituyentes iniciando de la Av. 45 hacia Av. Diagonal 85	AGOSTO
108	Av. Juárez iniciando de Av. 70 hacia la Av. 90	AGOSTO
109	Av. Lilis iniciando de la Av. Prolongación Colosio hacia Av. Ctm	AGOSTO
110	Av. 125 de Av. Constituyentes hacia la Calle 12 Norte	AGOSTO
111	Av. de las Naciones iniciando de la Av. de las Américas hacia Av. Chemuyil	AGOSTO
112	Av. 125 iniciando de la calle 4 Norte hacia la Av. Juárez	AGOSTO
113	Av. Flor de Nochebuena iniciando del Boulevard palmas hacia la Av. Solidaridad.	AGOSTO
114	Av. Flor de Acanto hacia Boulevard Palmas	AGOSTO

+





RENOVAMOS PARA CRECER  
**SOLIDARIDAD**

GOBIERNO MUNICIPAL • 2021 - 2024

115	Av. Lilis iniciando de la Av. Ctm hacia la Av. Sin Nombre	AGOSTO
116	Av. Juárez iniciando de la calle 90 hacia la Av. 115	AGOSTO
117	Av. Continentes y calle Costa Rica	AGOSTO
118	Fracc. Villas del sol iniciando de la av. ctm hacia la av. sin nombre	AGOSTO
119	Av. Constituyentes iniciando de la calle 90 hacia la av. 115	AGOSTO
120	Av. Juárez iniciando de la av. 115 hacia la av. 125	AGOSTO
121	Fracc. Mundo hábitat sobre av. Continentes iniciando de la av. Colosio hacia av. Solidaridad	AGOSTO
122	Av. 30 iniciando de la calle 12 Bis hacia av. Juárez	AGOSTO
123	Av. 10 iniciando de la calle 8 hacia la av. Constituyentes	AGOSTO
124	Av. Lilis iniciando de av. sin nombre hacia av. Constituyentes frac. Misión de las Flores	AGOSTO
125	Av. ctm junto al first cash frente a bodega Aurrera en frac. Villas del Sol	AGOSTO
126	Av. Lilis iniciando de la av. Flor de Romero hacia la av. Constituyentes	AGOSTO
127	Av. Las Cruces entre av. 115 y av. 125 Colosio y av. 125 hacia la av. Paseo del Mayab	AGOSTO
128	Av. Juárez iniciando de la av. 135 hacia el colegio Mayaland	AGOSTO
129	Frac. Mundo hábitat sobre la calle Montevideo con av. las Naciones y av. Solidaridad	AGOSTO
130	Av. Paseo del Mayab iniciando la av. Colosio hacia av. ctm	AGOSTO
131	Autopista a Mérida iniciando de la av. Paseo del Mayab hacia el primer puente	AGOSTO
132	Ciclovía en fracc. Galaxia II ubicado en la av. Paseo del Mayab hacia la av. 125	AGOSTO
133	Av. 30 iniciando de la calle 92 hacia la av. Pintores	AGOSTO
134	Av. 10 iniciando de la calle 88 hacia la av. Pintores	AGOSTO
135	Av. constituyentes iniciando de la calle Flor de Ciruelo hacia av. Lilis	AGOSTO
136	Av. Juárez iniciando de la av. 150 hacia el colegio Mayaland	AGOSTO
137	Arco vial iniciando de la av. Mar Caribe hacia la av. Colosio	AGOSTO
138	Autopista a Mérida iniciando del primer puente hacia av. Lilis	AGOSTO
139	Av. 30 iniciando de la calle 110 hacia la av. Pintores	AGOSTO
140	Av. 10 iniciando de la calle 102 hacia la av. Pintores	AGOSTO
141	Av. Juárez iniciando de la 5° av. hacia la Carretera federal	AGOSTO
142	Av. Chemuyil iniciando de la av. 28 de Julio hacia la carretera federal	AGOSTO
143	Calle 38 iniciando de la playa hacia la carretera federal	AGOSTO
144	Av. Colosio iniciando de la 5° av. hacia carretera federal	AGOSTO
145	Av. ctm iniciando de la playa de la 5° av. hacia la carretera federal	AGOSTO
146	La 5° av. iniciando de la av. Constituyentes hacia la av. Pintores	AGOSTO
147	Calle 34 iniciando de la calle 40 hacia la carretera federal	AGOSTO
148	Av. 28 de Julio iniciando de la carretera federal hacia av. 115	AGOSTO
149	Av. Constituyentes iniciando de la playa hacia la carretera federal	AGOSTO

4



RENOVAMOS PARA CRECER  
**SOLIDARIDAD**  
GOBIERNO MUNICIPAL • 2021 - 2024

150	av.28 de Julio iniciando de la carretera federal hacia Palmas II	AGOSTO
151	Quinta av. iniciando de la calle 50 hacia la av. Constructores	AGOSTO
152	Carretera federal iniciando de av. aviación hacia av. ctm	AGOSTO
153	Av. 15 iniciando av. ctm hacia av. Pintores	AGOSTO
154	Av. 20 iniciado de av. ctm hacia av. Pintores	AGOSTO
155	Boulevard Palmas II sobre av. paseo del Mayab	AGOSTO
156	Av. 35 iniciando de av. Colosio hacia av. Pintores	AGOSTO
157	Av. 15 iniciando de la calle 58 hacia av. Pintores	AGOSTO
158	Boulevard Palmas iniciando de calle cerrada Palma Chat hacia el final	AGOSTO
159	Av. 30 iniciando de la calle 34 hacia av. Pintores	AGOSTO
160	Fraccionamiento Villamar II sobre av. Islas Antillas hacia av. 115	AGOSTO
161	Av. las Cruces iniciando de av. Chemuyil hacia av. Paseo del Mayab	AGOSTO
162	Av. Arco Vial iniciando de av. ctm hacia av. Juárez	AGOSTO
163	Av. 40 iniciado de la calle 82 hacia av. Pintores	AGOSTO
164	Av. México iniciando av. del Carmen hacia av. Tecnológico	AGOSTO
165	Av. Brasil iniciando de av. tecnológico hacia av. Xeel ha	AGOSTO
166	Av. 10 iniciando de av. Pintores hacia av. Constructores	AGOSTO
167	Av. Cancún iniciando av. Tecnológico hacia av. Xeel ha	AGOSTO
168	5ta av. iniciando en calle 62 hacia la av. Pintores	AGOSTO
169	Av. del Carmen iniciando en la av. universidades hacia la av. Xel-Ha	AGOSTO
170	Av. Boulevard Palmas II iniciando del fondo hacia la av. Flor de Ciruelo	AGOSTO
171	Av. Xeel-ha iniciado de carretera federal hacia Paseo del Mayab	AGOSTO
172	Av. del Carmen iniciando de av. Xeel ha hacia av. maya coba	AGOSTO
173	Av. Colombia iniciado de la av. Cancún hacia av. del Carmen	AGOSTO
174	Av. Tumben Kin iniciando de la av. 115 hacia av. Paseo del Mayab	SEPTIEMBRE
175	Av. 28 de Julio hacia av. Jacinto Pat	SEPTIEMBRE
176	Ciclo Vía sobre carretera federal	SEPTIEMBRE
177	Av. Pintores sobre calle Constructores col. Nicté ha	SEPTIEMBRE
178	Av. Flor de Acanto y av. Flor de Noche Buena fraccionamiento Palmas I	SEPTIEMBRE
179	AV. 28 de Julio hacia el fraccionamiento Santa Fe	SEPTIEMBRE
180	Calle 90 hacia calle 110 norte col Colosio	SEPTIEMBRE
181	Av. 30 y 35 colonia Colosio	SEPTIEMBRE
182	Av. 20 hacia av. 35 norte colonia Gonzalo Guerrero	SEPTIEMBRE
183	Av. Mayapan hacia av. Tumben Kin	SEPTIEMBRE
184	Fraccionamiento Mundo Hábitat sobre av. 28 de Julio y boulevard las Américas	SEPTIEMBRE
185	Av. Juárez hacia calle 80	SEPTIEMBRE
186	Av. Solidaridad hacia av. Montes de las Cascadas fraccionamiento Bosque Real	SEPTIEMBRE
187	Av. Colosio hacia av. Montes Azules	SEPTIEMBRE
188	Av. 150 sur con calle 17 sur col. Bellavista	SEPTIEMBRE

7



RENOVAMOS PARA CRECER  
**SOLIDARIDAD**

GOBIERNO MUNICIPAL • 2021 - 2024

189	Av. Islas Anzores entre av. Tecnológico y cerrada Flores	SEPTIEMBRE
190	Av. Tumben Kin iniciando de la av. 115 hacia av. Paseo del Mayad	SEPTIEMBRE
191	Av. 28 de Julio hacia av. Jacinto Pat	SEPTIEMBRE
192	Av. 34 iniciando de la carretera federal hacia av. 115	SEPTIEMBRE
193	Av. 28 de Julio iniciando de av. Sian kan hacia av. 115	SEPTIEMBRE
194	Av. Arco vial iniciando de la calle 80 sur hacia av. Juárez	SEPTIEMBRE
195	Calle 38 iniciado de la calle 40 hacia av. 115	SEPTIEMBRE
196	Av. Juárez iniciando de la calle 65 hacia av. 115	SEPTIEMBRE
197	Av. Constituyentes iniciando de la calle 75 hacia av. 115	SEPTIEMBRE
198	Av. Solidaridad iniciando de carretera federal hacia av. Chemuyil	SEPTIEMBRE
199	Av. Constituyentes iniciando de la av. 130 hacia av. 135	SEPTIEMBRE
200	Av. 10 y calle 34	SEPTIEMBRE
201	Col. Forjadores	SEPTIEMBRE
202	Av. Juárez iniciando de la 110 hacia el colegio Mayaland	SEPTIEMBRE
203	Col. Ejido en CDC en av. 90 y av. 100	SEPTIEMBRE
204	Av. 34 iniciando de la av. 30 hacia carretera federal	SEPTIEMBRE
205	150 Sur con calle 17 y 19 sur Col. Bellavista	SEPTIEMBRE
206	Av. ciclo pista carretera federal continuando 500 metros de instituto Tepeyac	SEPTIEMBRE
207	Av. Montes Azules iniciando de la av. solidaridad hacia av. Colosio frac. Bosque Real	SEPTIEMBRE
208	Av. De las Naciones iniciando de la av. las américas hacia la av. Chemuyil frac. Mundo hábitat	SEPTIEMBRE
209	Av. Paseo de Toledo iniciando de la av. Jacinto Pat hacia 28 de julio frac. la Toscana	SEPTIEMBRE
210	Av. Constituyente iniciando de la av. 130 hacia av. 135	SEPTIEMBRE
211	Col. Forjadores	SEPTIEMBRE
212	Av. Juárez iniciando de la 110 hacia el colegio Mayaland	SEPTIEMBRE
213	Col. Ejido en CDC en av. 90 y av. 100	SEPTIEMBRE
214	Av. Arco Vial iniciando de av. Tumben Kin hacia av. 28 de Julio	SEPTIEMBRE
215	Av. Colosio iniciando de calle 55 hacia la 115	SEPTIEMBRE
216	En av. Solidaridad iniciando de av. Montes Azules hacia av. 115	SEPTIEMBRE
217	Av. 34 iniciando de la carretera federal hacia av. 115	SEPTIEMBRE
218	Av. Sian Kan hacia Montes Azules	SEPTIEMBRE
219	Av. Jacinto Pat sobre av. 115 y av. Arco Vial	SEPTIEMBRE
220	Av. Flor de Acanto y se llegó a la calle Cisne	SEPTIEMBRE
221	Fraccionamiento el Peten	SEPTIEMBRE
222	Fraccionamiento Villa Riviera sobre calle Jutai y Rio de Janeiro	SEPTIEMBRE
223	Av. Colosio sobre 5ta, av. hacia av. 25 Col. Colosio	SEPTIEMBRE
224	Av. 10 con av. 34 Col. Centro	SEPTIEMBRE
225	Av. Paseo del Mayad sobre calle Guacamaya	SEPTIEMBRE

7



226	Fraccionamiento Palmas I sobre av. Lilis y calle Flor de Acanto	SEPTIEMBRE
227	Av. Chemuyil iniciando de av. las Cruces hacia av. 38	SEPTIEMBRE
228	Boulevard Palmas II sobre calle Mapora	SEPTIEMBRE
229	Av. Lilis iniciando de av. Constituyentes hacia av. ctm	SEPTIEMBRE
230	Av. Pintores iniciando de av. 30 hacia av. 5ta	SEPTIEMBRE
231	Arco vial iniciando de av. Colosio hacia av. ctm	SEPTIEMBRE
232	Av. ctm iniciando de av. 5ta hacia carretera federal	SEPTIEMBRE
233	Av. Colosio iniciando de av. Chemuyil hacia av. 115	SEPTIEMBRE
234	Boulevard Palmas I iniciando de la calle Avestruces hacia av. Lilis	SEPTIEMBRE
235	Av. Solidaridad iniciando de la av. Chemuyil hacia av. 115	SEPTIEMBRE
236	calle Laurel hacia av. Paraiso	SEPTIEMBRE
237	Av. Colosio iniciando de av. 115 hacia av. 125	SEPTIEMBRE
238	Av. Pintores iniciando de la calle 20 hacia la 5ta av.	SEPTIEMBRE
239	Av. Solidaridad iniciando de la calle Tulum hacia av. 115	SEPTIEMBRE
240	Av. 10 iniciando de av. Constituyentes hacia la 34	SEPTIEMBRE
241	Av. 30 iniciando de av. Aviación hacia av. Juárez	SEPTIEMBRE
242	Av. Lilis iniciando de la calle flor de Liz hacia av. sin nombre	SEPTIEMBRE
243	Av. Paseo de la Castellana sobre av. Paseo de Toledo frac. la Toscana	SEPTIEMBRE
244	Av. 10 iniciando de la calle 86 hacia la av. Pintores	SEPTIEMBRE
245	Av. Pintores iniciando de la av. 10 hacia 5° av.	SEPTIEMBRE
246	Av. Cigüeñas con av. pavo real frac. Villas del sol	SEPTIEMBRE
247	Av. Chemuyil sobre av. Jacinto Pat	SEPTIEMBRE
<b>TOTAL DE SERVICIOS DE BARRIDO</b>		<b>243</b>

Nº	Parque/Área verde	Colonia	Dirección	Jul	Ago	Sep
1	Deportivo Colosio	Colosio	30 av. entre las calles 98 y 104 norte			
2	Parque Lázaro Cárdenas	Colosio	Calle 70 entre 25 y 70 norte			
3	C.D.C.	Colosio	Av. 30 norte y calle 25 entre 104 y 106			
4	GLENDALE	Colosio	30 av. con calle 110			
5	Domo	Misión del Carmen	Misión del Prado con Misión del Puente			
6	Domo	Galaxia 1	Calle fuego con cráter			

4



7	Cancha y área verde	Galaxia 1	Calle Cenote con Calle gruta			
8	Parque el pulpo	Galaxia 2	Av. Petempich con calle Rio San Fernando			
9	Cancha y palapa	Galaxia 2	Av. Rio Bravo con calle Rio San Fernando, calle Santa María			
10	Domo	Gonzalo Guerrero	Calle 22 Norte con Calle 35 Norte			
11	Cancha	Mundo Hábitat	Boulevard las Américas, Av. Del Golfo			
12	Cancha	Mundo Hábitat	Av. Del Golfo con calle panamá			
13	Domo y parque	Mundo Hábitat	Av. De las naciones, Av de las Américas 2400 m <sup>2</sup>			
14	Parque y Domo	Bosque Real	Monte Daro, cerrada Los Pinos con Monte Atlas. 1610 m <sup>2</sup>			
15	Parque de la coca	Bosque Real	Monte Atlas, Los Pinos 6. 5000 m <sup>2</sup>			
16	Parque de la madre	Bosque Real	Monte Libano. Av. Sian-ka'an. Monte De Las Cascadas			
17	Domo	Bosque Real	Calle Monte Daro con Monte Atlas			
18	Domo	Misión De Las Flores	Calle Ave Del Paraíso entre Av. Lilis y calle Jazmín. 1115 m <sup>2</sup>			
19	Juegos infantiles	Misión De Las Flores	Av. Lilis entre Av. Constituyentes. 1882.98 m <sup>2</sup>			
20	1er parque	Villas del sol	Av. CTM con calle Gaviotas			
21	2do parque	Villas del sol	Av. CTM con calle Búhos			
22	3er parque	Villas del sol	Av. CTM con calle Av. Laak			
23	Parque	Real Ibiza	Paseo Ibiza con Av. Flor de noche Buena			
24	Parque Leona Vicario	Centro	15 Av. Norte entre Av. Juárez y 4 Av. Norte			
25	Parque y Domo	Bellavista	Entre 125 y 135 Av. Sur entre calle 23 y 21 sur 3000 m <sup>2</sup>			
26	Parque	Forjadores	Av. 110 Sur con calle 15 Sur			
27	Domo	El Ejido	Diagonal 80 Poniente entre calle 4 y 8			
28	Domo	El Ejido	Diagonal 75 Norte con calle 10 Norte			
29	Parque de la Mujer	El Ejido	Calle 130 Av. Poniente y 135 Av. Poniente. Entre calle 16 Norte y 18 Norte			
30	Bomberitos	El Ejido	90 Av. Norte entre calle 34 Norte y 36 Norte colonia Ejidal. 2932 m <sup>2</sup>			
31	Parque	Zazil-Ha	Av. CTM con 25 Av. Norte			
32	Domo	Zazil-Ha	20 av. Norte calle 40 Norte			

6



RENOVAMOS PARA CRECER  
**SOLIDARIDAD**  
GOBIERNO MUNICIPAL · 2021 - 2024

33	Parque	Zazil-Ha	35 Av. Entre calle 40 y 42			
34	Parque y Domo	Nicté-ha	Fernando Montes de Oca entre 15 y 20 Norte			
35	Parque	Nicté-ha	Av. 10 norte y C Agustín Melgar			
36	Parque 1	Villamar I	Calle Mar Caribe, Playa Gaviota y Playa Larga			
37	Parque 2	Villamar I	Calle Mar Caribe, Playa Gaviota y Playa Larga			
38	Cancha	Villamar I	Calle Mar Caribe, Playa Gaviota, Mar Caribe entre Playa Roqueta, y Playa Miramar			
39	Parque	Villamar I	calle Mar Caribe, Playa Quieta y Playa Puerto Márquez, 1107.8 mts <sup>2</sup>			
40	Independencia	Villamar I	Av. Chemuyil con Av. 28 de Julio			
41	Domo	Villamar I	Av. Misión del Carmen con boulevard misión Villamar			
42	Parque de los animalitos	Villamar I	Calle playa bonita con playa caleta			
43	Parque 3	Villamar I	Av. Misión Villamar entre playa Tulum y playa san Blas			
44	Parque	Villamar I	Av. Misión del Carmen con mar rojo y mar negro			
45	Parque	Villamar I	Calle mar de coral entre mar jónico y mar egeo			
46	Área verde	Villamar II	Av. Islas Azores con Av. Islas de Antillas de 2800 m <sup>2</sup>			
47	Área verde	Villamar II	Av. Islas Azores con Av. Islas de los Antillas de 2750 m <sup>2</sup>			
48	Parque 6 B	Villamar II	Av. Islas Bermudas entre calle Islas de Tenerife			
49	Parque 6 A	Villamar II	Av. Islas Azores con Av. Islas Bermudas			
50	Parque 7 B	Villamar II	Av. Islas de Bermudas entre calle Islas Pascua e Islas Malumas			
51	Parque 7A	Villamar II	Av. Islas Bermudas entre Islas Tenerife e Islas Pesca			
52	Parque 8	Villamar II	Av. Islas Antillas entre Calle Islas de Córcega			
53	Parque 1	Villamar II	Av.- Chemuyil con Av. Islas de Antillas 187 m <sup>2</sup>			
54	Domo	El Peten	Calle Brasil con calle Bolivia			
55	Parque Ecológico	El Peten	Av. del Carmen calle Colombia			

7



RENOVAMOS PARA CRECER  
**SOLIDARIDAD**  
 GOBIERNO MUNICIPAL • 2021 - 2024

56	Domo	El Peten	Av. Cancún con Av. Xelha y Sacbe			
57	Domo	La Guadalupana	Av. Xel-ha con calle Chichen-Itzá			
58	Parque	La Guadalupana	Av. Paseos del Mayab con cerrada Punta Brava 1200 m <sup>2</sup>			
59	Parque	La Guadalupana	Calle Playa Juventud con calle Playa Langosta			
60	Parque	La Guadalupana	Av. México con Av. Brasil			
61	Domo	Villas Riviera	Calle Rio Janeiro con Av. Brasil			
62	Domo	Nueva Creación	Av. Del Carmen atrás del centro de salud			
63	Parque	Balam Tum	Av. Xcalacoco interior			
64	Parque Natura	Los Olivos	Av. Flor de ciruelo entre Av. Solidaridad y Prolong. Av. Colosio			
65	Parque	Villas del sol	Av. Loros con calle Halcón peregrino 90 m <sup>2</sup>			
66	Parque	Villas del sol	Calle Pelicano Blanco 1050 m <sup>2</sup>			
67	Parque	Villas del sol	Calle Fragata			
68	Parque	Palmas I	Boulevard las Palmas entre calle Canarios y calle Alondra			
69	Parque	Palmas I	Boulevard Palmas con calle Avestruces 500 m <sup>2</sup>			
70	Área verde y Domo	Palmas I	Calle Gavilanes y calle Lechuzas			
71	Parque	Palmas I	Boulevard las Palmas entre calle Canarios y calle Alondra			
72	Parque	Palmas I	Boulevard Las Palmas con calle Tucanes			
73	Parque	Palmas II	Boulevard Palmas con calle Palma de Guinea 915.75 m <sup>2</sup>			
74	Parque	Palmas II	Palma de parasol con palma de Nikau			
75	Parque	Cataluña I	Av. Hunab Ku entre calle Chactemal y Tulum			
76	Parque de la Coca Cola	Cataluña II	Cerrada Delta			
SERVICIOS DE BARRIDO FIJO DE PARQUES MENSUAL				314	380	304
<b>TOTAL DE SERVICIOS DE BARRIDO FIJO DE PARQUES</b>				<b>998</b>		

*Actividad 4.2 Realización de servicios de riego de plantas en parques, áreas verdes o camellones.*



La meta anual programada para este indicador es de 400 servicios de riego en las áreas ajardinadas del Municipio de Solidaridad, este tercer trimestre se realizaron 65 servicios de riego de los 100 servicios que se tenían programados en el trimestre. esto debido a las fallas mecánicas del camión tipo pipa y a las condiciones climatológicas; quedando 35 servicios de riego por debajo de la meta programada.

A continuación se enlista en la tabla 3.4, los servicios realizados de la actividad de riego, en el periodo de julio a septiembre del 2021, siendo el siguiente:

TABLA 3.4 REALIZACIÓN DE RIEGO EN CAMELLONES, JARDINERAS Y ÁREAS VERDES		
Nº	Fecha	Ubicación
1	11 de agosto	Riego de jardinera en la Explanada ubicada en Av. ctm Junto al first cash, frente a bodega Aurrera en fracc. Villas del Sol
2	12 de agosto	Riego de jardinera en la Explanada ubicada en Av. ctm Junto al first cash, frente a bodega Aurrera en fracc. Villas del Sol
3	12 de agosto	Riego de jardinera en la Explanada ubicada en Av. ctm Junto al first cash, frente a bodega Aurrera en fracc. Villas del Sol
4	13 de agosto	Riego de jardinera en la Explanada ubicada en Av. ctm Junto al first cash, frente a bodega Aurrera en fracc. Villas del Sol
5	13 de agosto	Riego de jardinera en la Explanada ubicada en Av. ctm Junto al first cash, frente a bodega Aurrera en fracc. Villas del Sol
6	14 de agosto	Riego de jardinera en la Explanada ubicada en Av. ctm Junto al first cash, frente a bodega Aurrera en fracc. Villas del Sol
7	15 de agosto	Riego de jardinera en la Explanada ubicada en Av. ctm Junto al first cash, frente a bodega Aurrera en fracc. Villas del Sol
8	16 de agosto	Riego de jardinera en la Explanada ubicada en Av. ctm Junto al first cash, frente a bodega Aurrera en fracc. Villas del Sol
9	17 de agosto	Riego de jardinera en la Explanada ubicada en Av. ctm Junto al first cash, frente a bodega Aurrera en fracc. Villas del Sol
10	16 de septiembre	Riego de jardinera en la Explanada ubicada en Av. ctm Junto al first cash, frente a bodega Aurrera en frac. Villas del Sol.
11	17 de septiembre	Riego de jardinera en la Explanada ubicada en Av. ctm Junto al first cash, frente a bodega Aurrera en frac. Villas del Sol.
12	20 de septiembre	Riego de jardinera en la Explanada ubicada en Av. ctm Junto al first cash, frente a bodega Aurrera en frac. Villas del Sol.
13	21 de septiembre	Riego de jardinera en la Explanada ubicada en Av. ctm Junto al first cash, frente a bodega Aurrera en frac. Villas del Sol.
<b>TOTAL DE SERVICIOS DE RIEGO</b>		<b>13</b>

#### Información complementaria de actividades

Adicional al riego en áreas ajardinadas, para una mejor atención en los servicios hacia la ciudadanía se realiza apoyo con una pipa de agua a dependencias para el abastecimiento del vital líquido. Derivado de la





aparición del virus Covid-19 a inicios del año 2020, se mantiene de manera permanente el apoyo en abastecimiento de tinacos y cisternas de las diferentes dependencias del Municipio de Solidaridad que brindan atención y apoyo directo a ciudadanos nacionales y extranjeros, esto para mantener el saneamiento y mantener el servicio de agua para las necesidades básicas (Tabla 3.5), realizando la cantidad de 556 servicios durante los meses de julio a septiembre del año 2021.

TABLA 3.5 SUMINISTRO DE AGUA EN APOYO A DEPENDENCIAS					
ACTIVIDAD	JUL	AGO	SEP	TOTAL	SERVICIOS
Llenado de tinaco lts.	60,000	182,800	170,412	413,212	421
Llenado de cisternas lts.	20,500	203,400	172,950	396,850	135
<b>TOTAL DE LITROS DE ABASTECIMIENTO DE AGUA</b>				810,062	556

Así mismo es importante mencionar que durante el trimestre se presenciaron precipitaciones activando el operativo limpieza de rejillas para mejorar el tránsito pluvial, aminorando encharcamientos y disminuir inundaciones, realizando la cantidad de 160 piezas de rejillas limpiadas, despejadas de material vegetal o basura doméstica tal y como se detalla en la tabla 3.6.

TABLA 3.6 OPERATIVO LIMPIEZA DE REJILLAS				
ACTIVIDAD	JUL	AGO	SEP	TOTAL
Limpieza de rejillas	0	160	0	160
<b>PIEZAS TOTALES EN LIMPIEZA DE REJILLAS</b>				160

Actividad 4.3 Realización de servicios de recoja de escombros en los espacios públicos.

La meta anual programada para este indicador son de 50,000 metros cúbicos de escombros a retirar. Este tercer trimestre se retiraron 70,206 metros cúbicos de los 15,000 que se tenían programados en el trimestre, derivado del reforzamiento del personal operativo para su realización, la meta trimestral quedó por encima de la meta programada con la cantidad de 55206 metros cúbicos de diferencia.

TABLA 3.7 REALIZACIÓN DE RECOJA DE ESCOMBRO		
FECHA	TONELADAS	METROS CÚBICOS
JULIO	32,880	38,836
AGOSTO	6,480	16,970
SEPTIEMBRE	522	14,400
<b>TOTALES</b>	39,882	70,206

6



### Evidencia Fotográfica

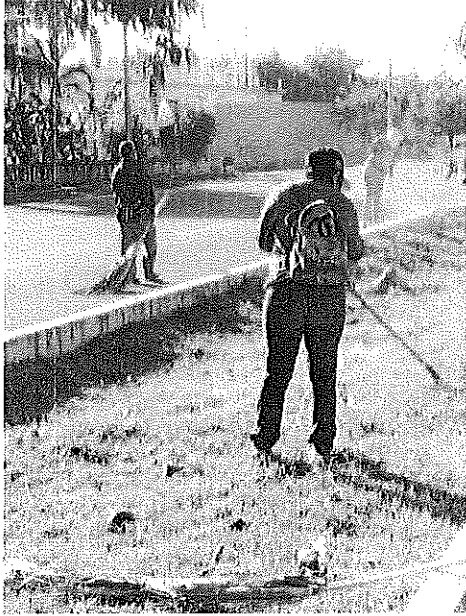

*Ilustración I.- Barrido sobre av. Tecnológico*



*Ilustración II.- Riego de jardineras en plaza del tiangis sobre av. CTM a la altura del First Cash en el Frac. Villas del Sol.*

4



"PRESTACIÓN DE SERVICIOS PÚBLICOS DE CALIDAD"	
Unidad Administrativa:	Dirección de Espacios Públicos
Línea de acción PMD:	2.2.23 Administrar la prestación de servicios públicos en materia de saneamiento ambiental para el mejoramiento de la imagen del Municipio.
Periodo que se informa:	Del 01 de julio al 30 de septiembre del 2021.

#### Objetivo de Proyecto/Actividad:

Evitar y erradicar la proliferación de enfermedades que afecten la salud pública con actividades de limpieza de micro tiraderos y levantamiento de cacharros para mantener el saneamiento ambiental y mejorar la imagen urbana.

#### Descripción del Proyecto /Actividad:

- Componente 5.- Servicios para el saneamiento ambiental realizados.

#### Actividad 5.1- Realización en servicios de limpieza de microtiraderos en los espacios públicos.

Como parte del crecimiento desmedido de la ciudad, gran parte de la población que proviene en gran parte de gente del extranjero pero sobre todo por nacionales, ha ocasionado el incremento de microtiraderos clandestinos; es por ello que una de las medidas para reforzar las labores en materia de saneamiento ambiental, se implementó el programa para erradicar la creación de microtiraderos, puesto que no tienen consideraciones medioambientales ya que son graves fuentes de contaminación, enfermedades y otros problemas. Dependiendo las dimensiones del microtiradero es como se efectúa la limpieza, puede ser con apoyo de una cuadrilla de limpieza y una camioneta de redilas o bien con apoyo de maquinaria tipo retroexcavadora o bobcat y camión tipo volteo en caso de ser de grandes dimensiones.

#### Actividad 5.2 Ejecución de servicios de recoja de cacharros.

Así como la limpieza de microtiraderos para reforzar las medidas sanitarias en el municipio, también se emplea el programa de "Descacharrización", el cual ha sido muy bien aceptado por la ciudadanía para desechar todo aquello que afecte la salud pública, como medida de prevención para eliminar criaderos de mosquitos transmisores de enfermedades como el dengue, evitando el crecimiento y reproducción desechando objetos inservibles que puedan servir como recipientes.

#### Resultados Obtenidos:

#### Actividad 5.1- Realización en servicios de limpieza de micro tiraderos en los espacios públicos.



Una de las problemáticas que presenta continuamente nuestro municipio es la proliferación de vertederos clandestinos de los cuales, a partir del año 2020, nos hemos visto a la tarea de efectuar medidas para contrarrestar no solo el deterioro de los ecosistemas naturales sino evitar en gran escala enfermedades que pudieran desarrollarse por la aparición de estos vertederos clandestinos. Por ello se implementó la actividad de limpieza de micro tiraderos en el municipio de Solidaridad para proporcionar a la ciudadanía espacios públicos con mejores condiciones de saneamiento ambiental.

La meta anual programada para este indicador es de 850 servicios de limpieza a microtiraderos. Este tercer trimestre se realizaron 57 servicios de limpieza de los 230 que se tenían programados en el trimestre, debido a que la mayoría de los vehículos presentaron diversas fallas mecánicas retrasando la operatividad, quedando 173 servicios por debajo de la meta programada.

A continuación se desglosa en la tabla 4.1 los servicios atendidos de limpieza en microtiraderos correspondiente a los meses de julio a septiembre del 2021.

N°	COLONIAS	JULIO	AGOSTO	SEPTIEMBRE	ATENDIDOS POR COLONIA
1	Av. Hunab Ku	1	1	0	2
2	Bosque Real	0	0	2	2
3	Centro de acopio de Puerto Aventuras	0	1	0	1
4	Colosio	0	3	0	3
5	Ejido	6	2	0	8
6	Guadalupana	0	1	0	1
7	Nicté Ha	0	2	0	2
8	Nueva Creación	1	0	0	1
9	Playa Azul	1	1	0	2
10	Puerto Aventuras	0	1	4	5
11	Quintas del Carmen	1	3	0	4
12	Toscana	0	0	2	2
13	Villa Riviera	0	0	1	1
14	Villamar II	0	9	0	9
15	Villamar I	0	1	4	5
16	Villas del Carmen	0	1	0	1
17	Villas del sol	0	8	0	8
<b>TOTAL DE SERVICIOS REALIZADOS</b>		<b>10</b>	<b>34</b>	<b>13</b>	<b>57</b>



Actividad 5.2 Ejecución de servicios de recoja de cacharros.

Desde que se inició en el año 2020 la operatividad concerniente al programa de descacharrización de manera permanente para mantener libre las vialidades de cacharros y reducir criaderos de moscos, la participación de la ciudadanía de las diferentes colonias del Municipio de Solidaridad ha sido un factor importante para la recolección de objetos inservibles.

Tan solo en el 1er periodo del 2021 se levantó la cantidad de 377.36 toneladas en 75 ubicaciones, mientras que en el 2do periodo del 2021 se ha efectuado la cantidad de 428.99 toneladas en 55 ubicaciones, en el tercer trimestre se efectuó la cantidad de 300.91 en 52 ubicaciones y como resultado de lo que se ha efectuado en el año, se han recolectado la cantidad de 1107.26 toneladas

La meta anual programada para este indicador es de 1500 toneladas de cacharros levantados. Tal cual se menciona en el apartado anterior, se realizó el levantamiento de cacharros por la cantidad de 300.91 de las 380 toneladas de cacharros que se tenían programados en el trimestre, debido a que la mayoría de los vehículos presentaron diversas fallas mecánicas retrasando la operatividad, quedando 79.09 servicios por debajo de la meta programada, la cual se describe en la tabla 4.2.

TABLA 4.2 PROGRAMA DE DESCACHARRIZACIÓN				
Nº	Fecha	Ubicación	kg.	Toneladas
1	30 de junio al 06 de julio	Poblado Puerto Aventuras	14,900	14.9
2	30 de junio	Fracc. Villas del sol	2,000	2
3	1 de julio	Fracc. Villas del sol	2,000	2
4	2 de julio	Fracc. Villas del sol	3,000	3
5	07 al 13 de julio	Poblado Puerto Aventuras	17,500	17.5
6	07 de julio	Fracc. Galaxia 1	4,550	4.55
7	08 de julio	Fracc. Galaxia 1	5,200	5.2
8	09 de julio	Fracc. Mundo Habitat	2,730	2.73
9	13 de julio	Fracc. La Toscana Cerrada de Salamanca	1,500	1.5
10	13 de julio	Fracc. La Toscana Cerrada Andalucia	1,500	1.5
11	13 de julio	Fracc. La Toscana Paseo del Virrey	2,000	2
12	14 al 20 de julio	Poblado Puerto Aventuras	15,800	15.8
13	19 de julio	Fracc. Cataluña I	500	0.5
14	20 de julio	Fracc. Cataluña II	750	0.75
15	21 al 27 de julio	Poblado Puerto Aventuras	15,600	15.6
16	21 de julio	Fracc. Playa Azul	890	0.89
17	23 de julio	Fracc. Villas Riviera	1,130	1.13
18	23 de julio	Fracc. Villas Riviera	1,020	1.02
19	24 de julio	Fracc. Misión del Carmen	590	0.59
20	26 de julio	Fracc. Guadalupana	1,320	1.32



RENOVAMOS PARA CRECER  
**SOLIDARIDAD**  
GOBIERNO MUNICIPAL • 2021 - 2024

21	27 de julio	Fracc. Guadalupana	1,110	1.11
22	28 de julio	Villas del sol av. Pavo real con calle canoras 7	3,500	3.5
23	28 al 31 de julio	Colosio	7,400	7.4
24	Del 28 de julio al 3 de agosto	Puerto Aventuras	16,000	16
25	28 de julio	Av. Pavo Real con calle Canoras 7 Fracc. Villas del Sol	3,500	3.5
26	28 al 31 de julio	Colosio	7,400	7.4
27	2 de agosto	Colosio	6,258	6.258
28	3 de Agosto	Nuevo Palacio Municipal	2,892	2.892
29	3 de agosto	Villas del Sol Plus 2 y 3, 3ª Parque y Calle Maniquís en Fracc. Villas del Sol	5,780	5.78
30	3 de Agosto	Col. Nicté Ha	930	0.93
31	Del 04 al 10 de agosto	Puerto Aventuras	20,400	20.4
32	04 de agosto	Col. Forjadores	930	0.93
33	Del 04 al 10 de agosto	Villas del sol	5,470	5.47
34	Del 11 al 17 de agosto	Puerto Aventuras	16,400	16.4
35	11 de agosto	Villas del sol	3,120	3.12
36	12 y 13 de agosto	Fraccionamiento Pedregal sobre Av. 38 con av. 75	5,180	5.18
37	14 de agosto	Villas del Carmen	1,900	1.9
38	17 de agosto	Calle 86 norte con 34 norte av. Constituyentes	1,420	1.42
39	18 al 24 de agosto	Puerto aventuras	8,800	8.8
40	De 25 al 31 de agosto	Puerto Aventuras	12,200	12.2
41	26 al 28 de agosto	Colosio	9,120	9.12
42	29 al 31 de agosto	Centro	7,800	7.8
43	1 al 7 de septiembre	Puerto Aventuras	13,050	13.05
44	4 de septiembre	Colosio	1,280	1.28
45	8 AL 14 de septiembre	Puerto Aventuras	10,000	10

4



46	9 de septiembre	Pescadores 2	850	0.85
47	15 al 21 de septiembre	Puerto Aventuras	11,700	11.7
48	15 de septiembre	Colosio	1,040	1.04
49	15 de septiembre	Selva nova	2,360	2.36
50	22 al 28 de septiembre	Puerto Aventuras	18,500	18.5
51	22 de septiembre	Real del sol	1,740	1.74
52	26 de septiembre	Los Olivos	3,600	3.6
<b>TOTAL EN KG. Y TONELADAS</b>			<b>300,910</b>	<b>300.91</b>

### Evidencia Fotográfica



*Ilustración I.- Programa de descacharrización en Col. Forjadores*



*Ilustración II.- Limpieza de microtiraderos, Frac. Villamar II*

7



RENOVAMOS PARA CRECER  
**SOLIDARIDAD**  
GOBIERNO MUNICIPAL • 2021 - 2024

Elaboró: C. Diana Yanci Montiel Arenas, Auxiliar Administrativo.

---

C. Juan Vázquez Acevedo  
Director de Espacios Públicos

---

C. Benny Felipe de Jesús Millán Parra  
Secretario de Servicios Públicos Municipales

---





## REALIZACIÓN DE BACHEO EN CALLES Y AVENIDAS

"PRESTACIÓN DE SERVICIOS PÚBLICOS DE CALIDAD"	
Unidad Administrativa:	Dirección de Mantenimiento E Higiene Urbana.
Línea de acción PMD:	2.2.4 Construir y rehabilitar la infraestructura vial.
Periodo que se informa:	Del 01 de julio al 30 de septiembre del 2021.

### Objetivo:

Ejecutar medidas relacionadas con la vialidad urbana, con el propósito de reparar calles y avenidas para proporcionar vialidades seguras y transitables. Los trabajos realizados tienen como finalidad beneficiar a los habitantes y visitantes del Municipio de Solidaridad.

### Descripción:

Este servicio consiste en realizar el bacheo oportuno en cada una de las colonias que se ven afectadas por el desgaste de la carpeta asfáltica, debido a diferentes factores, entre ellos los eventos hidrometeorológicos. La realización de bacheo en calles y avenidas permite mantener en buen estado las calles y avenidas de nuestra ciudad, brindando a su vez una mejor imagen de la Ciudad ya que al ser es uno de los destinos más visitados es primordial mantenerla en óptimas condiciones.

### Actividades Realizadas y Resultados Obtenidos:

Durante este trimestre, se realizaron 9,165.13 metros cuadrados de bacheo de los 9,500mts<sup>2</sup> que se programaron, por lo que la meta no se logró derivado de apoyo que se le brindo al área de recolección y a las lluvias continuas que se tuvieron.

### Evidencia fotográfica de la actividad.





JULIO 2021

DÍA	TURNO	NO. DE UNIDAD	DIRECCIÓN	COLONIA	BACHEO	GRAVILLA	EMULSIÓN	POLÍMEROS
					M <sup>2</sup>	M3	LTS.	SACOS
01/07/21	MAT	53	CALLE ISLAS ANTILLAS CON CALLE ISLAS AZORES CALLE ISLAS AZORES CON CALLE ISLAS MARSHAL	VILLAMAR II	2.03	0.1015	25.375	0.00
	VESP	53	AV. CTM ENTRE REAL IBIZA CON AV. PASEO DEL MAYAB AV. CTM CON AV. LILIS	AV. CTM	10.75	0.5375	134.375	0.00
02/07/21	MAT	53	AV. MISIÓN DEL CARMEN CON AV. SOLIDARIDAD Y CALLE ISLA MUJERES AV. MISIÓN DEL CARMEN CON AV. SOLIDARIDAD	28 DE JULIO	14.75	0.7375	184.375	0.00
		20	AV. MISIÓN DEL CARMEN CON CALLE COZUMEL AV. MISIÓN DEL CARMEN CALLE KANTUNILKÍN AV. MISIÓN DEL CARMEN CON CALLE JOSÉ MARÍA MORELOS	28 DE JULIO	25.035	1.25175	312.9375	0.00
	VESP	53	AV. MISIÓN DEL CARMEN ENTRE CALLE FELIPE CARRILLO PUERTO AV. LAS NACIONES CON AV. MISIÓN DEL CARMEN AV. MISIÓN DEL CARMEN CON CALLE CAPUCHINAS	28 DE JULIO	20.99	1.0495	262.375	0.00
		20	AV. MISIÓN DEL CARMEN CALLE 7 SUR DIAGONAL CON AV. 50 AV. DIAGONAL AEROPUERTO	NUEVA CREACIÓN  CENTRO	14.45	0.7225	180.625	0.00



RENOVAMOS PARA CRECER  
**SOLIDARIDAD**  
 GOBIERNO MUNICIPAL · 2021 - 2024

DÍA	TURNO	NO. DE UNIDAD	DIRECCIÓN	COLONIA	BACHEO	GRAVILLA	EMULSIÓN	POLÍMEROS
					M <sup>2</sup>	M3	LTS.	SACOS
03/07/21	MAT	53	AV. SOLIDARIDAD CON AV. SIAN KAAAN AV. SOLIDARIDAD CON AV. CHEMUYIL AV. SOLIDARIDAD CON AV. MISION DEL CARMEN AV. SOLIDARIDAD CON AV. 115	28 DE JULIO	12.62	0.631	157.75	0.00
		20	AV. 28 DE JULIO CON AV. SIAN KAAAN AV. 28 DE JULIO CON AV. CHEMUYIL AV. 28 DE JULIO CON CALLE COBA AV. 28 DE JULIO CON MISION DEL CARMEN AV. MISION DEL CARMEN CON CALLE TULUM	28 DE JULIO	7.5925	0.379625	94.90625	0.00
			AV. COLOSIO CON CARR. FEDERAL	AV, COLOSIO				
04/07/21	MAT	20	AV. 10 CON CALLE 38 AV. 10 CON CALLE 28 Y 30 AV. 10 CON CALLE 44 AV. CHEMUYIL CON AV. CTM AV. COLOSIO CON CARR. FEDERAL	COLOSIO  ZAZIL HA AV. CHEMUYIL AV. COLOSIO	6.770	0.3385	84.625	0.00
			AV. FLOR DE CIRUELOS CON AV. LOS OLIVOS Y AV. COLOSIO	AV. FLOR DE CIRUELOS				
	VESP	53	AV. FLOR DE CIRUELOS CON AV. LOS OLIVOS Y AV. COLOSIO	AV. FLOR DE CIRUELOS	15.62	0.7810	195.25	0.00
05/07/21	MAT	53	AV. PASEO DEL MAYAB CON AV. COLOSIO CON TRAMO A AV. CTM	GALACIAS DEL CARMEN 2	22.40	1.12	280.00	0.00
	VESP	33	AV. FLOR DE CIRUELOS CON AV. COLOSIO Y AV. OLIVOS ( LATERAL DEL PUENTE)	AV. FLOR DE CIRUELOS	6.99	0.3495	87.375	0.00



RENOVAMOS PARA CRECER  
**SOLIDARIDAD**

GOBIERNO MUNICIPAL • 2021 - 2024

DÍA	TURNO	NO. DE UNIDAD	DIRECCIÓN	COLONIA	BACHEO	GRAVILLA	EMULSIÓN	POLÍMEROS
					M <sup>2</sup>	M3	LTS.	SACOS
05/07/21	VESP	53	AV. FLOR DE CIRUELOS CON AV. COLOSIO Y AV. OLIVOS ( LATERAL DEL PUENTE)	AV. LOS DE CIRUELOS	23.68	1.184	296.00	0.00
			AV. UNIVERSIDADES	AV. UNIVERSIDADES				
	VESP	32	CALLE CHICOZAPOTE	PUERTO AVENTURAS	43.37	2.1685	542.125	0.00
06/07/21	MAT	20	AV. XEL HA/ AV. BRASIL AV. XEL HA / AV. CANCÚN AV. XEL HA/ AV. UXMAIL AV KABAHA / AV. XEL HA AV. XEL HA / AV. PASEO DEL MAYAB AV. XEL HA /AV. SANTO DOMINGO	GUADALUPANA	3.81	0.1905	47.625	0.00
			AV. PASEO DEL MAYAB/ AV. CTM Y AV. COLOSIO CARR. FEDERAL/ CALLE 98 Y 100	GALAXIA 2 COLOSIO				
	VESP	53	AV. XEL HA	GUADALUPANA	21.36	1.07	267.00	0.00
07/07/21	MAT	53	AV. CIRUELOS /AV. CTM AV. CIRUELOS CON AV. OLIVOS Y AV. COLOSIO	AV. CIRUELOS	16.86	0.8430	210.750	0.00
			AV. CONSTITUYENTES CON AV. 115 Y AV. 125	AV. CONSTITUYENTES				
	VESP	53	AV. 115 / AV. JUAREZ	EJIDAL	17.90	0.8950	223.750	0.00
			AV. LILIS / AV. SIN NOMBRE AV. LILIS / AV. FLOR DE ROMERO	MISION LAS FLORES				
			BOULEVARD PALMAS 2	PALMAS 2				
		AV. PAVO REAL	VILLAS DEL SOL					



RENOVAMOS PARA CRECER  
**SOLIDARIDAD**  
 GOBIERNO MUNICIPAL • 2021 - 2024

DÍA	TURNO	NO. DE UNIDAD	DIRECCIÓN	COLONIA	BACHEO	GRAVILLA	EMULSIÓN	POLÍMEROS
					M <sup>2</sup>	M3	LTS.	SACOS
07/07/21	VESP	32	CALLE CHICOZAPOTE CALLE ANGULA	PUERTO MAYA	8.30	0.415	103.75	0.00
08/07/21	MAT	20	AV. 50 NTE CARRE. FEDERAL TULUM - CANCUN	EJIDO	10.39	0.5195	129.875	0.00
		53	AV. COLOSIO CON CARR. FEDERAL AV. CTM ENTRE AV. LAAK	COLOSIO VILLAS DEL SOL	21.47	1.0735	268.375	0.00
	VESP	53	AV. COLOSIO ENTRE AV. 35 AV. COLOSIO ENTRE CALLE SIAN KA'AN CARR. FEDERAL CON CALLE 70	COLOSIO	20.12	1.006	251.5	0.00
		53	AV. 50 ENTRE CALLE 100 Y 102 AV. 50 ENTRE CALLE 102 AV. 50 ENTRE CALLE 104	COLOSIO	12.525	0.6263	156.5625	0.00
	VESP	32	AVENIDA VIVEROS CALLE ANGULA	PTO AVENTURA S/PTO MAYA	4.87	0.2435	60.875	0.00
09/07/21	MAT	53	AV. COLOSIO FRENTE A AURRERA AV. COLOSIO Y AV. SIN KA'AAN AV. COLOSIO Y AV. MONTES AZULES AV. COLOSIO CON AV. CHEMUYIL AV. COLOSIO CON AV. MISIÓN DEL CARMEN	AV. COLOSIO	20.46	1.023	255.75	0.00
	VESP	53	AV. KANTENAH FRENTE A AUTOZON	MISION DEL CARMEN	18.83	0.9415	235.375	0.00
			AV. 115 CON AV. 125 AV. 115 ENTRE AV. MISIÓN DEL CARIBE	AV. 115				
			AV. SOLIDARIDAD	AV. SOLIDARID AD				



RENOVAMOS PARA CRECER  
**SOLIDARIDAD**  
GOBIERNO MUNICIPAL • 2021 - 2024

DÍA	TURNO	NO. DE UNIDAD	DIRECCIÓN	COLONIA	BACHEO	GRAVILLA	EMULSIÓN	POLÍMEROS
					M <sup>2</sup>	M3	LTS.	SACOS
10/07/21	MAT	20	AV. DIAGONAL 100 ENTRE CALLE 2 Y 4	EJIDO	8.47	0.4235	105.875	0.00
		53	AV. JUÁREZ ENTRE AV. DIAGONAL 80 AV. 115 CON AV. JUÁREZ CALLE 11 SUR ESQ. AV. DIAGONAL 100 AV. JUÁREZ ENTRE AV. 125 Y 130 CALLE 11 SUR CON AV. 125	EJIDO	14.05	0.7025	175.625	0.00
			AV. CTM	AV. CTM				
11/07/21	MAT	53	AV. CHEMUYIL CON AV. TECNOLÓGICO AV. CHEMUYIL CON AV., 28 DE JULIO AV. CHEMUYIL CON AV. SOLIDARIDAD AV. CHEMUYIL CON AV. COLOSIO	AV. CHEMUYIL	17.78	0.889	222.25	0.00
			AV. LILIS CON AV. CTM	AV. LILIS				
		20	AV. 28 DE JULIO CON AV. BLVRD LAS AMÉRICAS CALLE 106 ESQ. AV. 35 CALLE 106 ENTRE AV. 35 Y 30	AV. 28 DE JULIO COLOSIO	14.74	0.737	184.25	0.00
	53		AV. DEL PARAÍSO CON AV. LILIS AV. LILIS CON BLVRD LAS PALMAS AV. LOS PÁJAROS	AV. LILIS AV. LOS PAJAROS				
		12/07/21	MAT	53	AV. LOS PÁJAROS	AV. LOS PÁJAROS	16.145	0.80725
VESP	53		AV. LOS PÁJAROS	AV. LOS PÁJAROS	17.6	0.88	220	0.00
VESP	32		CALZADA PUERTO MAYA CALLE MANGLE	PTO AVENTURA S / PTO MAYA	6.89	0.3445	86.125	0.00
13/07/21	MAT	53	AV. COLOSIO CON AV. 25 AV. COLOSIO CON AV. 25 Y 30 AV. COLOSIO CON AV. 10 Y 15	COLOSIO	8.91	0.4455	111.375	0.00



RENOVAMOS PARA CRECER  
**SOLIDARIDAD**  
 GOBIERNO MUNICIPAL · 2021 - 2024

DÍA	TURNO	NO. DE UNIDAD	DIRECCIÓN	COLONIA	BACHEO	GRAVILLA	EMULSIÓN	POLÍMEROS
					M <sup>2</sup>	M3	LTS.	SACOS
13/07/21	MAT		AV. TECNOLÓGICO / AV. CHEMUJIL AV. TECNOLÓGICO / CALLE AZORES	AV. TECNOLÓGICO				
	VESP	53	AV. 115 / CALLE 22 AV. 115	AV. 115	5.63	0.2815	70.375	0.00
14/07/21	MAT	53	CARR. FEDERAL TULUM CANCÚN (FRENTE A EMPRESA COCA-COLA) AV. 115 CON TRAMO A AV. 28 DE JULIO	CARR. FEDERAL AV. 115	23.94	1.197	299.25	0.00
	VESP	53	AV. 115 CON AV. MISIÓN VILLAMAR AV. 115 / AV. 28 DE JULIO AV. 115 / AV. SOLIDARIDAD AV. 115 CRUZAMIENTO AV. 125	AV. 115	7.18	0.359	89.75	0.00
15/07/21	MAT	53	AV.115 / CALLE MAR DEL CORAL AV. 115 / AV. MISIÓN DEL CARMEN 1	AV. 115	3.03	0.1515	37.875	0.00
	VESP	53	AV. 115 / AV. SOLIDARIDAD AV. 115 / AV. 28 DE JULIO AV. 115 / CALLE 22	AV. 115	11.96	0.598	149.5	0.00
			AV. COLOSIO / AV. 115 Y 125 AV. COLOSIO / AV. MISIÓN DEL CARMEN AV. 115 / AV. 22	AV. COLOSIO				
VESP	32	CALLE CIRICOTE CALLE CHACA	PUERTO AVENTURAS	3.89	0.1945	48.625	0.00	
16/07/21	MAT	53	AV. PETEMPICH / AV. JACINTO PAT AV. PETEMPICH / AV. TECNOLÓGICO	AV. PETEMPICH	33.7	1.685	421.25	0.00
			AV. ARCO VIAL / CALLE ISLAS ANTILLAS AV. ARCO VIAL / CALLE BERMUDAS	AV. ARCO VIAL				
	VESP	53	CALLE LAGUNA DE LOS TÉRMINOS	GALAXIA 2	19.72	0.986	246.5	0.00



RENOVAMOS PARA CRECER  
**SOLIDARIDAD**  
 GOBIERNO MUNICIPAL - 2021 - 2024

DÍA	TURNO	NO. DE UNIDAD	DIRECCIÓN	COLONIA	BACHEO	GRAVILLA	EMULSIÓN	POLÍMEROS
					M <sup>2</sup>	M <sup>3</sup>	LTS.	SACOS
17/07/21	MAT	53	AV. XEL HA CON CALLE JAMAICA	GUADALUPANA	17.77	0.8885	222.125	0.00
			AV. PETEMPICH CON AV. TECNOLÓGICO	AV. PETEMPICH				
18/07/21	MAT	53	AV. PASEO DE LA JOYA CON CDA. TOPACIO	LA JOYA	51	2.55	637.5	0.00
	VESP	53	AV. PASEO DE LA JOYA CON CDA. TOPACIO	LA JOYA	25	1.25	312.5	0.00
19/07/21	MAT	53	AV. CONSTITUYENTES / AV. FLOR DE CIRUELOS AV. CONSTITUYENTES / AV. FLOR DEL NORTE AV. CONSTITUYENTES / AV. DE LOS OLIVOS	AV. CONSTITUYENTES	31.6225	1.5811	395.2813	0.00
	VESP	53	AV. DE LOS OLIVOS / AV. PARAISO AV. DE LOS OLIVOS / AV. FLOR DE ROMERO	MISION LAS FLORES	19.92	0.996	249	0.00
20/07/21	MAT	53	AV. LILIS /BLVD. LAS PALMAS 1 AV. TECNOLÓGICO / AV. ISLAS AZORES	AV. LILIS MISION VILLAMAR	21.8061	1.0903	272.5763	0.00
	VESP	53	CALLE SANTA MONICA CALLE RIO FURTE CALLE RIO SAN PEDRO CALLE RIO SAN PEDRO / CALLE SANTA MONICA	GALAXIA 2	22.33	1.1165	279.1250	0.00
21/07/21	MAT	53	AV. DIAGONAL 70 CON AV. CONSTITUYENTES	EJIDO	20.7169	1.0358	258.9613	0.00
	VESP	53	BLVRD. MISION VILLAMAR / AV. PETEMPICH CALLE PLAYA SOL	VILLAMAR I	17.48	0.874	218.50	0.00
			AV. MISION DEL CARMEN CALLE AUSTRAL CALLE BOCANADA CALLE MAR CRETA CALLE MAR ROJO / MISION DEL CARMEN AV. 28 DE JULIO / AV. MISION DEL CARMEN	MISION DEL CARMEN				





RENOVAMOS PARA CRECER  
**SOLIDARIDAD**  
 GOBIERNO MUNICIPAL • 2021 - 2024

DÍA	TURNO	NO. DE UNIDAD	DIRECCIÓN	COLONIA	BACHEO	GRAVILLA	EMULSIÓN	POLÍMEROS
					M <sup>2</sup>	M3	LTS.	SACOS
22/07/21	MAT	53	AV. DE LOS PAJAROS	AV. DE LOS PAJAROS	12.09	0.6045	151.1250	0.00
		53			24	1.20	300.00	0.00
23/07/21	MAT	53	AV. LOS PAJAROS	AV. LOS PAJAROS	11.12	0.5560	139.00	0.00
	VESP	53	CALLE 54 AV. HIPOCAMPO	PEDREGAL AV. HIPOCAMPO	16.9	0.8450	211.2500	0.00
24/07/21	MAT	53	AV. 60 CON CALLE 42 NTE AV. 60 CON CALLE 38 NTE AV. 60 CON CALLE 54 NTE	PEDREGAL	12.07	0.6035	150.8750	0.00
25/07/21	MAT	53	CALLE 34 ENTRE AV. 40 Y 45	GONZALO GUERRERO	17.5	0.8750	218.75	0.00
	VESP	53	AV. XEL HA/ CALLE PANAMA AV. DEL CARMEN/ AV. PASEO DEL MAYAB	GUADALUPANA AV. PASEO DEL MAYAB	16.8	0.84	210.00	0.00
26/07/21	MAT	20	AV. 25 / CALLE 74 AV. 25 / AV. COLOSIO	COLOSIO	8.962	0.4481	112.025	0.00
		53	AV. 10 CALLE 50 AV. 15 CALLE 60 AV. CTM / AV. LAAK AV. CTM / AV. HALCONES AV., CTM / PERIFÉRICO AV. SUR /CALLEOSTEROS AV. CIGÜEÑAS / AV. PERIFÉRICO	VILLAS DEL SOL	16.67	0.8335	208.375	0.00
	VESP	53	AV. CTM / AV. PAVO REAL AV. CTM / AV. LOROS AV. SUR / AV. BÚHOS	VILLAS DEL SOL	15.78	0.789	197.25	0.00
27/07/21	MAT	53	AV. LILUIS CON AV. CONSTITUYENTES AV. LILIS / CALLE BAHÍA HONDA AV. LILIS / AV. JUÁREZ	AV. LILIS	16.03	0.8015	200.375	0.00
			AV. CONSTITUYENTES/ AV. FLOR DE CIRUELOS	PALMAS I				



RENOVAMOS PARA CRECER  
**SOLIDARIDAD**  
 GOBIERNO MUNICIPAL • 2021 - 2024

DÍA	TURNO	NO. DE UNIDAD	DIRECCIÓN	COLONIA	BACHEO	GRAVILLA	EMULSIÓN	POLÍMEROS
					M <sup>2</sup>	M <sup>3</sup>	LTS.	SACOS
27/07/21	VESP	53	AV. AVE DEL PARAÍSO/ AV. LILIS CALLE FLOR DE ROMERO CALLE VIOLETAS	MISION LAS FLORES	9.07	0.4535	113.375	0.00
28/07/21	MAT	53	AV. LILIS DE AV. CONSTITUYENTES CON TRAMO AV. JUÁREZ	IN HAUSE	15.42	0.7710	192.750	0.00
	VESP	20	AV. CONSTITUYENTES CON AV. PASEO DEL MAYAB AV. CONSTITUYENTES CON CALLE FLOR DE CIRUELOS	PALMAS I	18.28	0.9140	228.50	0.00
		53	AV. JUÁREZ DIAGONAL 70 CON CALLE 30 AV. LILIS PRIVADA BAHÍA DE SALINAS	AV. JUAREZ EJIDO MISION LAS FLORES	20.12	1.0060	251.500	0.00
	VESP	32	CALZADA PUERTO MAYA CALLE TAMARINDO CALLE ZAPOTE	PUERTO AVENTURA S/ PUERTO MAYA	28.31	1.4155	353.875	
29/07/21	MAT	53	AV. 115 ENTRE CALLE 5 Y 3 SUR AV. 115 CON CALLE 3 SUR AV. 115 CON CALLE 14 SUR AV. PASEO DEL COPAN AV. 45 CON CALLE 4 BIS	EJIDO RECIDENCI AL LA JOYA CENTRO	11.14	0.5570	139.250	0.00
	VESP	53	CALLE PLAYA DEL SOL CALLE MAR DE LA SERENIDAD	VILLAMAR I	14.1	0.7050	176.250	0.00
		20	CALLE UNO CON AV. SOLIDARIDAD AV. SOLIDARIDAD CON AV., CHEMUYIL AV. SOLIDARIDAD CON AV. PETEMPICH	28 DE JULIO	14.63	0.7315	182.875	0.00



RENOVAMOS PARA CRECER  
**SOLIDARIDAD**

GOBIERNO MUNICIPAL · 2021 - 2024

DÍA	TURNO	NO. DE UNIDAD	DIRECCIÓN	COLONIA	BACHEO	GRAVILLA	EMULSIÓN	POLÍMERO S
					M²	M3	LTS.	SACOS
30/07/21	MAT	53	AV. PASEO DEL MAYAB CON BLVRD. LAS PALMAS AV. PASEO DEL MAYAB CON BLVRD. LAS PALMAS I Y AV. CONSTITUYENTES AV. LILIS CON CALLE LAUREL CALLE ISLAS DE MALLORCA	PALMAS I  MISION LAS FLORES VILLAMAR II	20.64	1.0320	258.00	0.00
	VESP	53	CALLE 65 / DIAGONAL 11 SUR CALLE 80 / DIAGONAL 11 SUR CALLE 100 LÍNEA DE ALTA TENCIÓN	EJIDO	21.72	1.086	271.50	0.00
	VESP	32	CALLE ZAPOTE	PUERTO AVENTURAS	18.18	0.909	227.25	
31/07/21	MAT	53	CALLE ISLAS DE CRETA CALLE MAR AUSTRAL AV. LILIS /CALLE AMARANTOS AV. AVE DEL PARAÍSO/ AV. LILIS Y CALLE BUGAMBILIAS	VILLAMAR II VILLAMAR I MISION LAS FLORES	10.57	0.5285	132.125	0.00
	VESP	53	AV. 10 ENTRE CALLE 40 CALLE BUGAMBILIAS	CENTRO MISION LAS FLORES	15.8	0.79	197.50	0.00
					1,291.705	64.58525	16,146.3125	0.00
					BACHEO	GRAVILLA	EMULSION	POLIMERO S
					M²	M3	LTS.	SACOS



RENOVAMOS PARA CRECER  
**SOLIDARIDAD**

GOBIERNO MUNICIPAL · 2021 - 2024

AGOSTO 2021

DÍA	TURNO	NO. DE UNIDAD	DIRECCIÓN	COLONIA	BACHEO	GRAVILL A	EMULSIÓN	POLÍMERO S
					M <sup>2</sup>	M3	LTS.	SACOS
01/08/21	MAT	53	CALLE TULUM	VILLAMAR I	27.105	1.3553	338.813	0.00
02/08/21	MAT	53	AV. 15 CON CALLE 106 CARRETERA FEDERAL ENTRE AV. CTM Y AV. COLOSIO	COLOSIO	13.31	0.6655	166.375	0.00
			AV. 15 ENTRE CALLE 1 Y 3 SUR	AVIACION				
			AV. 20 / AV. JUÁREZ Y CALLE 2 NORTE AV. 20 CON CALLE 10 BIS AV. 30 CON AV. JUÁREZ AV. 35 CON CALLE 4 NORTE AV. 40 CON CALE 4 BIS	CENTRO				
	VESP	53	CALLE 14 / 120 Y 125	EJIDO				
			CALLE 26 NORTE CON AV. 20 CALLE 104 NORTE / AV. 45NORTE	COLOSIO				
			CALLE PLAYA DEL CARMEN	VILLAMAR I				
03/08/21	MAT	53	AV. SIN NOMBRE CON CALLE ALMENDROS	MISION LAS FLORES	10.32	0.516	129	0.00
			AV. CTM FRENTE A VILLAS DEL SOL PLUS 3	VILLAS DEL SOL				
			AV. 40 ENTRE CALLE 66 Y 68 CALLE 36 ENTRE AV. 30 Y 35	COLOSIO				
			AV. 40 CON CALLE 2 NORTE	CENTRO				
03/08/21	VESP	53	CALLE 4 ENTRE AV. 25 Y 30 CALLE 4 ENTRE AV. 25 Y 30 CALLE 2 ENTRE AV. 25 CALLE 2 ENTRE AV. 25 Y 30 CALLE 2 ENTRE AV. 30 CALLE 6 ENTRE AV. 35 AV. 20 / AV. JUÁREZ	CENTRO	20.91	1.0455	261.375	0.00



RENOVAMOS PARA CRECER  
**SOLIDARIDAD**  
 GOBIERNO MUNICIPAL · 2021 - 2024

DÍA	TURNO	NO. DE UNIDAD	DIRECCIÓN	COLONIA	BACHEO	GRAVILL	EMULSIÓN	POLÍMEROS
					O	A		
					M <sup>2</sup>	M <sup>3</sup>	LTS.	SACOS
04/08/21	MA	53	AV. 25 CON CALLE 14 NORTE AV. 40 NORTE CON CALLE 8 AV. 35 NORTE / CALLE 12 NORTE AV. 1 SUR / AV. 40 Y 45 SUR AV. 30 CON AV. 1 SUR AV. 40 / AV. 1 SUR Y AV. JUÁREZ	CENTRO	11.93	0.5965	149.125	0.00
	VESP	53	AV. 40 ENTRE CALLE 88	COLOSIO	6.46	0.323	80.75	0.00
05/08/21	MAT	53	CALLE 11 SUR CON AV. DIAGONAL 85	EJIDO	7.62	0.381	95.25	0.00
			AV. AVIACIÓN CON CARRETERA FEDERAL	AVIACION				
			CALLE 4 ENTRE AV. 15 Y 20	CENTRO				
	VESP	53	CERRADA PRIVADA MACAMBO AV. PLAYA AZUL	PLAYA AZUL	21.21	1.0605	265.125	0.00
		20	AV. CTM CON AV. 35 AV. 35 CON CALLE 52	COLOSIO	7.485	0.3743	93.5625	0.00
06/08/21	MAT	53	AVENIDA 40 CON CALLE JUÁREZ AV.45/ CALLE 12 NORTE BIS CALLE 12 NORTE BIS ENTRE AVENIDA 45 Y CARRETERA FEDERAL AVENIDA 40 /CALLE 4 NORTE BIS	CENTRO	14.03	0.702	175.38	0.00
	VESP	32	CALLE ZAPOTE	PUERTO AVENTURAS	12.82	0.641	160.25	0.00
07/08/21	MAT	0	PERSONAL DE BACHEO APOYO AL AREA DE RECOLECCION	DIFERENTES PUNTOS DE LA CIUDAD	0	0.000	0.00	0.00
08/08/21	MAT	0	PERSONAL DE BACHEO APOYO AL AREA DE RECOLECCION	DIFERENTES PUNTOS DE LA CIUDAD	0	0.000	0.00	0.00
09/08/21	MAT	53	PERSONAL APOYA RECOLECCIÓN	DIFERENTES COLONIAS	0	0.000	0.00	0.00
	VESP	53	AVENIDA 40 CALLE 34 AVENIDA 35 /CALLE 34 AVENIDA 35 / CALLE 34 BIS AVENIDA 25 / CALLE 30	GONZALO GUERRERO	8.06	0.403	100.75	0.00



RENOVAMOS PARA CRECER  
**SOLIDARIDAD**  
 GOBIERNO MUNICIPAL • 2021 - 2024

DÍA	TURNO	NO. DE UNIDAD	DIRECCIÓN	COLONIA	BACHE O	GRAVILA	EMULSIÓN	POLÍMEROS
					M <sup>2</sup>	M <sup>3</sup>	LTS.	SACOS
10/08/21	VESP	53	AVENIDA 35 CON CALLE 54 NORTE AVENIDA 35 CON CALLE 64 NORTE AVENIDA 45 CALLE 64 AVENIDA 40 CALLE 54 Y 56 CALLE 58 SOBRE AVENIDA 40 Y 45 AVENIDA 25 SOBRE CALLE 54 CALLE 50 CON AVENIDA 20 Y 25 CALLE 48 ENTRE AVENIDA 30 Y 25 CALLE 68 ENTRE AVENIDA 30	COLOSIO	20.13	1.0065	251.625	0.00
11/08/21	MAT	53	AVENIDA 35 NORTE BIS Y CALLE 34 NORTE AVENIDA LOROS ENTRE AVENIDA CTM Y AUTOPISTA MERIDA	COLOSIO VILLAS DEL SOL	14.64	0.732	183	0.00
	VESP	53	AVENIDA LOROS ENTRE AVENIDA CTM Y AUTOPISTA MERIDA	VILLAS DEL SOL	20.99	1.0495	262.375	0.00
12/08/21	MAT	53	PERSONAL APAYO EN LA ELABORACION DE TOPES	REAL DEL SOL	0	0	0	0.00
	VESP	53	AVENIDA DEL GOLFO	MUNDO HABITAD	7.51	0.3755	93.875	0.00
13/08/21	MAT	53	AVENIDA COLOSIO	COLOSIO	12.5725	0.6286	157.1563	0.00
	VESP	20	CALLE COCOTERO CALLE CEIBA CALLE HENEQUEN	FRACC. REAL DEL SOL	17.4	0.87	217.5	0.00
14/08/21	MAT	53	AVENIDA 35 CON CALLE 80 CALLE 48 CON AVENIDA 35 CALLE 48 ENTRE AVENIDA 35 Y 40 AVENIDA 15 CON CALLE 64 AVENIDA 30 CON CALLE 48 AVENIDA 30 CON CALLE 56	COLOSIO	12.9	0.6450	161.25	0.00
	VESP	53	CALLE 24 ENTRE CALLE 26	AVENIDA 115	4.14	0.207	51.75	0.00



RENOVAMOS PARA CRECER  
**SOLIDARIDAD**  
 GOBIERNO MUNICIPAL · 2021 - 2024

DÍA	TURNO	NO. DE UNIDAD	DIRECCIÓN	COLONIA	BACHEO	GRAVIL LA	EMULSIÓN	POLÍMERO S
					M <sup>2</sup>	M3	LTS.	SACOS
15/08/21	MAT	53	AVENIDA XEL HA CON AVENIDA MISION DEL CARMEN	PETEN	22.74	1.1370	284.25	0.00
			AVENIDA PETEMPICH CON AVENIDA DE LOS OLIVOS AVENIDA 115 CON AVENIDA 28 DE JULIO	AVENIDA 115				
			AVENIDA 28 DE JULIO CON AV. MISION DEL CARMEN AVENIDA 28 DE JULIO ENTRE CALLES TULUM Y COBA	28 DE JULIO				
			AVENIDA 28 DE JULIO CON CARRETERA FEDERAL CALLE 92 ENTRE AVENIDA 30 Y35	COLOSIO				
	VESP	53	PERSONAL REALIZA LIMPIEZA EN PARTE TRASERA DE LA BASE DE SERVICIOS PUBLICOS	VILLAMAR 1	0.00	0.00	0.00	0.00
16/08/21	MAT	53	AVENIDA 15 CON CALLE JUAN DE LA BARRERA Y JUAN ESCUTIA	NICTE-HÁ	8.65	0.4325	108.125	0.00
			AVENIDA 15 /FERNANDO MONTES DE OCA Y VICENTE SUAREZ					
			AVENIDA 15 / JUAN ESCUTIA Y FERNANDO MONTES DE OCA					
			AV JUAN DE LA BARRERA CON AVENIDA 10 BIS					
			AV 15 CON AV PINTORES					
			AVENIDA 15 CON CALLE 110	COLOSIO				
			AVENIDA 34 CON AVENIDA 40					
			AV 35 DE AV COLOSIO CALLE 106					
16/08/21	VESP	53	CALLE 74 / AVENIDA 35 CALLE 66 Y 68/AVENIDA 40 CALLE 68 Y AVENIDA 45 CALLE 68 /AVENIDA 40 Y 45 CALLE 100/ AVENIDA 25 Y 30 CALLE 66/ AVENIDA 15	COLOSIO	15.77	0.7885	197.125	0.00



RENOVAMOS PARA CRECER  
**SOLIDARIDAD**  
 GOBIERNO MUNICIPAL • 2021 - 2024

DÍA	TURNO	NO. DE UNIDAD	DIRECCIÓN	COLONIA	BACHE O	GRAVILLA	EMULSIÓN	POLÍMEROS
					M <sup>2</sup>	M <sup>3</sup>	LTS.	SACOS
17/08/21	MAT	53	CARRETERA FEDERALA CON AVENIDA COLOSIO	COLOSIO	17.48	0.8740	218.50	0.00
			CALLE ALGA / CALLE BOQUINETE	ARRECIFES				
			AVENIDA 20 CON AVENIDA AGUSTIN MELGAR Y CALLE PLOMEROS AVENIDA 20 CON CALLE CARPINTEROS CALLE JUAN ESCUTIA ENTRE AVENIDA 10 Y 10 BIS CALLE JUAN ESCUTIA CON AVENIDA 15 BIS CALLE JUAN DE LA BARRERA ENTRE AVENIDA 15 Y 15 BIS	NICTEHA				
18/08/21	MAT	53	AVENIDA 40 CON CALLE 104 AVENIDA 40 CON CALLE 82 AVENIDA 40 ENTRE CALLE 52 Y 54 AVENIDA 15 ENTRE CALLE 56 Y 54 AVENIDA 15 ENTRE CALLE 48 Y AVENIDA CTM AVENIDA 25 ENTRE CALLE 70 Y AVENIDA COLOSIO	COLOSIO	17.95	0.8975	224.375	0.00
19/08/21	MAT	20	PERSONAL APOYA AL AREA DE BARRIDO	CENTRO	0	0	0	0.00
20/08/21	VESP	53	AVENIDA 115 ENTRE CALLE 19 SUR AVENIDA 115 ENTRE CALLE 21 SUR	115	12.52	0.626	156.5	0.00
			AVENIDA 41 SUR CON AVENIDA DIAGONAL 85	EJIDO				
21/08/21	MAT	53	AVENIDA 25 CON CALLE 60 NORTE	COLOSIO	26.23	1.3115	327.875	0.00
			AVENIDA DIAGONAL 85 ENTRE CALLES 28 Y 30 NORTE AVENIDA DIAGONAL 85 CON CALLE 26 NORTE AVENIDA DIAGONAL 85 CON CALLE 24 NORTE	EJIDO				





RENOVAMOS PARA CRECER  
**SOLIDARIDAD**  
 GOBIERNO MUNICIPAL - 2021 - 2024

DÍA	TURNO	NO. DE UNIDAD	DIRECCIÓN	COLONIA	BACHEO	GRAVILLA	EMULSIÓN	POLÍMEROS
					M <sup>2</sup>	M3	LTS.	SACOS
21/08/21	MAT	53	AVENIDA DIAGONAL 85 CON CALLES 10 Y 14 NORTE AVENIDA DIAGONAL 85 CON CALLE 10 NORTE AVENIDA DIAGONAL 85 CON CALLE 2 Y 4 NORTE	EJIDO				
	VESP	53	AVENIDA 115 CON AVENIDA MISIÓN DEL MONTE AVENIDA 1115 CON AVENIDA MISIÓN DEL CARIBE AVENIDA 41 CON AVENIDA DIAGONAL 85	MISION DEL CARMEN EJIDO	10.48	0.5240	131	0.00
22/08/21	MAT	53	AVENIDA JUAREZ CON AVENIDA DIAGONAL 85 AVENIDA DIAGONAL 85 CON CALLE 11 SUR AVENIDA DIAGONAL 90 CON CALLE 11 SUR	EJIDO	16.07	0.8035	200.875	0.00
			CALLE 90 CON AVENIDA 45 AVENIDA 45 CON CALLE 98 AVENIDA 45 CON CALLE 65	COLOSIO				
			AVENIDA 45 CON CALLE 4 NORTE BIS	GONZALO GUERRERO				
23/08/21	MAT	53	AVENIDA 45 CON CALLE 2 NORTE BIS AVENIDA 45 CON AVENIDA JUÁREZ	CENTRO	6.74	0.3370	84.25	0.00
			AV COLOSIO CON AV SIAN KA'AN AV SIAN KA'AN / AV COLOSIO Y AV MONTES DE LAS CASCADAS	COLOSIO				
			AV 115 CON AV JACINTO PAAT	AVENIDA 115				
23/08/21	VESP	53	AVENIDA CTM / AVENIDA DE LOS OLIVOS AVENIDA CTM	AVENIDA CTM	18.71	0.9355	233.875	0.00
			AVENIDA 40 CON CALLE 4	GONZALO GUERRERO				
		20	CALLE AGUSTÍN MELGAR CON CALLE JUAN ESCUTIA AVENIDA 10 BIS	NICTE HA CENTRO				



RENOVAMOS PARA CRECER  
**SOLIDARIDAD**  
 GOBIERNO MUNICIPAL · 2021 - 2024

DÍA	TURNO	NO. DE UNIDAD	DIRECCIÓN	COLONIA	BACHEO	GRAVILLA	EMULSIÓN	POLÍMEROS
					M <sup>2</sup>	M3	LTS.	SACOS
24/08/21	MAT	53	AVENIDA 28 DE JULIO CON AVENIDA MISIÓN DEL CARMEN Y AVENIDA PETEMPICH	28 DE JULIO	16.57	0.8285	207.125	0.00
			AVENIDA PETEMPICH ENTRE CALLE MAR CARIBE Y AVENIDA JACINTO PAAT	AVENIDA PETEMPICH				
			AVENIDA CTM ENTRE AVENIDA PASEO DEL MAYAB AVENIDA CTM ENTRE AVENIDA LILIS AVENIDA CTM CERRADA PLUS I Y II	AVENIDA CTM				
	VESP	53	CALLE 34 / AVENIDA 45 CALLE 34 / AVENIDA 40 CALLE 34 / AVENIDA 75	PEDREGAL	19.86	0.9930	248.25	0.00
25/08/21	MAT	53	AVENIDA CONSTITUYENTES ENTRE AV 115 Y 125 AVENIDA CONSTITUYENTES CON AVENIDA 125	AVENIDA CONSTITUY ENTES	10.87	0.5435	135.875	0.00
			AVENIDA XCALACOCO	XCALACOC O				
	VESP	53	AVENIDA SOLIDARIDAD/ AVENIDA 125	AVENIDA SOLIDARID AD	24.11	1.2055	301.375	
26/08/21	MAT	53	AVENIDA CONSTITUYENTES CON CALLE 135	AVENIDA CONSTITUY ENTES	10.63	0.5315	132.875	0.00
			CALLE 11 SUR / AV 135 CALLE 11 SUR/ AVENIDA 115 120 AVENIDA 125 CON CALLE 14 AVENIDA 125 CON CALLE 20	EJIDO				
			CALLE 38 CON CARRETERA FEDERAL AVENIDA 10 / CALLE 38 Y 34	COLOSIO				



RENOVAMOS PARA CRECER  
**SOLIDARIDAD**  
 GOBIERNO MUNICIPAL • 2021 - 2024

DÍA	TURNO	NO. DE UNIDAD	DIRECCIÓN	COLONIA	BACHEO	GRAVILLA	EMULSIÓN	POLÍMEROS
					M <sup>2</sup>	M <sup>3</sup>	LTS.	SACOS
27/08/21	MAT	53	FRACCIONAMIENTO LOS OLIVOS	LOS OLIVOS	0	0	0	0.00
	VESP	NA	BASE DE SERVICIOS PUBLICOS	VILLAMAR I				
28/08/21	MAT	53	AVENIDA CONSTITUYENTES CON CARRETERA FEDERAL	AVENIDA CONSTITUYENTES	17.62	0.881	220.25	0.00
			CALLE 34 ENTRE AVENIDA 35 Y 30	COLOSIO				
			CALLE 11 SUR CON AVENIDA DIAGONAL 95	EJIDO				
			AVENIDA 125 CON CALLE 20	BELLAVISTA				
			AVENIDA PAVORREAL CON CALLE RIO CONCHO AVENIDA PAVO REAL CON CALLE CANORAS AVENIDA PAVORREAL ENTRE CALLE CANORAS Y CARRETERA TINTAL	VILLAS DEL SOL				
29/08/21	MAT	53	CALLE 34 ENTRE AVENIDA 30 Y 35 AVENIDA 35 ENTRE CALLE 64 Y 66	COLOSIO	7.35	0.3675	91.875	0.00
			AVENIDA SIAN KA'AN CON CALLE ALMENDROS	BOSQUE REAL				
			AVENIDA MISIÓN DEL CARMEN CON AVENIDA SOLIDARIDAD	AVENIDA SOLIDARIDAD				
			AVENIDA JACINTO PAT CON AVENIDA MISIÓN DEL CARMEN	VILLAMAR I				
30/08/21	MAT	53	AVENIDA MISION DEL CARMEN CON AVENIDA SOLIDARIDAD	28 DE JULIO	14.92	0.746	186.5	0.00
			CALLE 41 SUR CON AVENIDA DIAGONAL 85 AVENIDA 34 CON CALLE 55 Y CARRETERA FEDERAL	EJIDO				
	VESP	53	AVENIDA SOLIDARIDAD ENTRE AVENIDA CHEMUYIL Y BLVRD LAS AMERICAS	AVENIDA SOLIDARIDAD				



RENOVAMOS PARA CRECER  
**SOLIDARIDAD**  
GOBIERNO MUNICIPAL • 2021 - 2024

DÍA	TURNO	NO. DE UNIDAD	DIRECCIÓN	COLONIA	BACHEO	GRAVILLA	EMULSIÓN	POLÍMEROS
					M <sup>2</sup>	M3	LTS.	SACOS
30/08/21			AVENIDA 28 DE JULIO ENTRE AVENIDA CHEMUYIL Y AVENIDA PLAYA DEL CARMEN	28 DE JULIO				
31/08/21	MAT/VE P	53	PERSONAL DE BACHEO APOYA AL AREA DE RECOLECCION	DIFERENTES COLONIAS	0	0	0	0.00
					579.0475	28.952375	7,238.09375	0.00
					BACHEO	GRAVILLA	EMULSION	POLIMERO S
					M <sup>2</sup>	M3	LTS.	SACOS



SEPTIEMBRE 2021

DÍA	TURNO	NO. DE UNIDAD	DIRECCIÓN	COLONIA	BACHEO	GRAVILL A	EMULSIÓN	POLÍMERO S
					M <sup>2</sup>	M3	LTS.	SACOS
1/9/21	MAT/ VESP	53	PERSONAL APOYA AL AREA DE RECOLECCION	DIFERENTES COLOSNIAS	0.00	0.00	0.00	0.00
	VESP	32	CIRCUITO DE LAS ESPECIES Y CHACA	PUERTO AVENTURAS	6.15	0.3075	76.875	0.00
2/9/21	MAT	53	CALLE 11 SUR CON AVENIDA DIAGONAL 65 CALLE 11 SUR CON AVENIDA DIAGONAL 95 AVENIDA JUÁREZ CON AVENIDA 125 AVENIDA JUÁREZ / AVENIDA 120 Y 125	EJIDO	17.27	0.8635	215.875	0.00
			AVENIDA 35 / CALLE 42 NORTE CALLE 64 NORTE / AVENIDA 35 AVENIDA COLOSIO / AVENIDA CHEMUYIL	COLOSIO				
3/9/21	VESP	53	AVENIDA CONSTITUYENTES / AVENIDA 115 Y 125	AVENIDA CONSTITUYENTES	13.515	0.67575	168.9375	0.00
			AVENIDA 10 CON CALLE 38 CALLE 2 BIS / AVENIDA 35 AVENIDA 15 / CALLE 34	COLOSIO				
			CALLE 1RA ENTRE CARRETERA FEDERAL Y AVENIDA DIAGONAL AEROPUERTO	AVIACION				
4/9/21	MAT/ VESP	53	PERSONAL APOYA AL AREA DE RECOLECCION	DIFERENTES COLOSNIAS	0.00	0.00	0.00	0.00
5/9/21	MAT /VESP	53	PERSONAL APOYA AL AREA DE POZOS	DIFERENTES COLOSNIAS	0.00	0.00	0.00	0.00
6/9/21	MAT/ VESP	53	PERSONAL APOYA AL AREA DE RECOLECCION	DIFERENTES COLONIAS	0	0	0	0.00
7/9/21	MAT	53	PERSONAL APOYA AL AREA DE RECOLECCION	DIFERENTES COLONIAS	0	0	0	0.00
	VESP	53	AVENIDA 115 / CALLE 14	JUAREZ	5.12	0.256	64	0.00
			AVENIDA CTM /AVENIDA LILI	AVENIDA CTM				
			CALLE 38 ESQUINA CON AVENIDA 30 NORTE	GONZALO GUERRERO				



RENOVAMOS PARA CRECER  
**SOLIDARIDAD**  
GOBIERNO MUNICIPAL · 2021 - 2024

DÍA	TURNO	NO. DE UNIDAD	DIRECCIÓN	COLONIA	BACHEO	GRAVILL A	EMULSIÓN	POLÍMERO S
					M <sup>2</sup>	M3	LTS.	SACOS
8/9/21	MAT	30	AVENIDA CTM CON AVENIDA GORRIONES AVENIDA CTM CON AVENIDA GAVIOTAS AVENIDA CTM CON AVENIDA LILIS	VILLAS DEL SOL	11.42	0.571	142.75	0.00
	VESP	53	BOULEVARD LAS PALMAS II CALLE ISLAS AZORES	PALMAS II VILLAMAR II	11.07	0.5535	138.375	0.00
	VESP	32	CALLE TAMARINDO / CIRCUITO DE LAS ESPECIES	PUERTO AVENTURAS	4.14	0.207	51.75	0.00
9/9/21	MAT.	53	AVENIDA 15 CON CALLE 4 AVENIDA 15 CON CALLE 2	CENTRO	8.69	0.4345	108.625	0.00
			AVENIDA 15 ENTRE AVENIDA JUÁREZ Y 1RA SUR AVENIDA 15 / CALLE 1RA Y 3RA SUR	AVIACION				
			AVENIDA SOLIDARIDAD/ AVENIDA MISIÓN DEL CARMEN	MISION DEL CARMEN				
			AVENIDA 10 CON CALLE 110 NORTE	COLOSIO				
	VESP	53	CALLE 38 /AVENIDA 45 CALLE 38 ENTRE CARRETERA FEDERAL CARRETERA FEDERAL CON AVENIDA COLOSIO	COLOSIO	10.54	0.527	131.75	0.00
			AVENIDA MISIÓN DEL CARMEN	MISION DEL CARMEN				
VESP	1/2/1900	CALLE GUAYA CALLE ANGULA	PUERTO AVENTURAS/PUERTO MAYA	15.25	0.7625	190.625	0.00	
10/9/21	MAT	53	ARCO VIAL / AVENIDA ISLAS DE LAS ANTILLAS	VILLAMAR II	14.41	0.7205	180.125	0.00
			AVENIDA 20/ CALLE 90 AVENIDA 10/ CALLE 56 AVENIDA COLOSIO CON AVENIDA 25 AVENIDA COLOSIO / AVENIDA 25 Y 30	COLOSIO				
			AVENIDA 125 CON CALLE LAGUNA DE TENERIFE	EJIDO				



RENOVAMOS PARA CRECER  
**SOLIDARIDAD**  
 GOBIERNO MUNICIPAL • 2021 - 2024

DÍA	TURNO	NO. DE UNIDAD	DIRECCIÓN	COLONIA	BACHEO	GRAVILL A	EMULSIÓN	POLÍMERO S
					M <sup>2</sup>	M <sup>3</sup>	LTS.	SACOS
10/9/2 1	VESP	53	AVENIDA 10 / CALLE 34 AVENIDA 10 / CALLE 32 AVENIDA 10 / CALLE 28	GONZALO GUERRERO	16.27	0.8135	203.375	0.00
			AVENIDA 10 / CALLE 42	ZACIL-HA				
			CARRETERA FEDERAL CON CALLE 18 CARRETERA FEDERAL CON CALLE 16	CENTRO				
11/9/2 1	VESP	53	AVENIDA TECNOLOGICO CON AVENIDA UNIVERSIDAD	GUADALUPANA	10.84	0.542	135.5	0.00
			AVENIDA CHEMUYIL ENTRE AVENIDA 28 DE JULIO AVENIDA CHEMUYIL CON AVENIDA SOLIDARIDAD AVENIDA SOLIDARIDAD	28 DE JULIO				
12/9/2 1	MAT/ VESP	53	PERSONAL APOYA AL AREA DE RECOLECCION	DIFERENTES COLONIAS	0.00	0.00	0.00	0.00
13/9/2 1	VESPERTINO	53	AVENIDA 28 DE JULIO CON CARRETERA FEDERAL AVENIDA 28 DE JULIO CON AVENIDA SINA KA'AN	AVENIDA 28 DE JULIO	13.58	0.679	169.75	0.00
			AVENIDA 28 DE JULIO CON AVENIDA PASEO DE TOLEDO	TOSCANA				
			CALLE CONSTRUCTORES CON CALLE ELECTRICISTA	LUNA MAR				
14/9/2 1	MAT	53	AVENIDA PETEMPICH CON AVENIDA MISION DEL CARIBE AVENIDA PETEMPICH CON CALLE MISION DEL MONTE AVENIDA PETEMPICH CON AVENIDA MISION DEL MONTE Y AVENIDA SOLIDARIDAD AVENIDA PETEMPICH CON CALLE MISION DEL ORO	ARCO VIAL	12.75	0.6375	159.375	0.00



RENOVAMOS PARA CRECER  
**SOLIDARIDAD**  
 GOBIERNO MUNICIPAL • 2021 - 2024

DÍA	TURNO	NO. DE UNIDAD	DIRECCIÓN	COLONIA	BACHEO	GRAVILL A	EMULSIÓN	POLÍMERO S
					M <sup>2</sup>	M3	LTS.	SACOS
14/9/21	VESP	53	AVENIDA COLOSIO CON AVENIDA 125 AVENIDA COLOSIO CON CALLE RIO GRIJALBA	COLOSIO	11.4	0.57	142.5	0.00
			AV 50 / CALLE 40 CALLE 38 / AV 50 CALLE 4 / AV 20 Y 25 CALLE 10 BIS / AV 25	CENTRO				
	VESP	32	CIRCUITO DE LAS ESPECIES CALLE ANGULA	PUERTO AVENTURAS/PUERTO MAYA	9.79	0.4895	122.375	0.00
15/9/21	MAT	53	AV COLOSIO CON AV PASEO DEL MAYAB	GALAXIA 2	11.11	0.5555	138.875	0.00
			AVENIDA COLOSIO CON CALLE RIO BRAVO					
			AV 115 CON AV BENITO JUAREZ	JUAREZ				
			AV115 / AV LAS NACIONES	AVENIDA PETEMPICH				
			AV 115 / AV LOS OLIVOS					
	AV 115 / CALLE MAR CARIBE	VILLAMAR 1						
VESP	53	AV 15 CON CALLE VICENTE SUAREZ AV 15 / CALLE 54 Y 56 CALLE 12 / 25 Y 30	NICTE HA COLOSIO CENTRO	12.995	0.64975	162.4375	0.00	
16/9/21	MAT/ VESP	53	PERSONAL APOYA AL AREA DE RECOLECCION	DIFERENTES COLONIAS	0.00	0.00	0.00	0.00
17/9/21	MAT	53	AVENIDA 20 /CALLE 28	GONZALO GUERRERO	13.28	0.664	166	0.00
			AV COLOSIO AV 125 Y 115	GALAXIA 2				
			AV JUAREZ/ AV. DIAGONAL 75 SUR	EJIDO				
			AV DIAGONAL 100 /CALLE 6					
			AV DIAGONAL 100 CON CALLE 10 AVENIDA JUARES CON AVENIDA 125					





RENOVAMOS PARA CRECER  
**SOLIDARIDAD**  
 GOBIERNO MUNICIPAL • 2021 - 2024

DÍA	TURNO	NO. DE UNIDAD	DIRECCIÓN	COLONIA	BACHEO	GRAVILLA	EMULSIÓN	POLÍMEROS
					M <sup>2</sup>	M <sup>3</sup>	LTS.	SACOS
17/9/21	VESP	53	AVENIDA 10 CON CALLE 24 NORTE	XAMAN HA	17.895	0.8948	223.6875	0.00
			AVENIDA 10 CON CALLE 34 NORTE	GONZALO GUERRERO				
			AVENIDA 10 CON CALLE 38 NORTE					
			AVENIDA 10 CON CALLE 30 NORTE					
			CARRETERA FEDERAL CON CALLE 34					
			CALLE 34 CON AVENIDA 30					
			CALLE 34 CON AVENIDA 40	SAK PAKAL				
			CALLE 34 CON AVENIDA 40 Y 45					
AV CONSTITUYENETES / AV CIRUELOS	CONSTITUYENETES							
18/9/21	MAT	53	PERSONAL CUADRAR AREA DE RETORNO PARA REALIZAR BACHEO	LA JOYA	0	0	0	0.00
	VESP		PERSONAL APOYA AL AREA DE RECOLECCION	DIFERENTES COLONIAS	0	0	0	0.00
19/9/21	MAT	53	RETORNO LA JOYA	LA JOYA	36	1.8	450	0.00
	VESP				39	1.95	487.5	0.00
20/9/21	VESP	53	AV SIN NOMBRE / AVE DEL PARAISO	MISION LAS FLORES	12.65	0.6325	158.125	0.00
			AV SIN NOMBRE / CALLE FLOR DE LOTO					
			AV. AVE DEL PARAISO / AV DE LOS OLIVOS					
			AV. CONSTITUYENTES	EJIDO				
21/9/21	MAT	53	AV BRASIL / AV UNIVERSIDADES Y AV MEXICO	LA GUADALUPANA	15.605	0.7803	195.0625	0.00
			AV BRASIL / AV MEXICO					
			AV BRASIL / VILLAS RIVIERA	VILLAS RIVIERA				
			AV BRASIL / CALLE PERU					
			AV BRASIL / CALLE RIO ARIPUANA					
	VESP	53	AV FLOR DE CIRUELOS	PALMAS 1	12.04	0.602	150.5	0.00



RENOVAMOS PARA CRECER  
**SOLIDARIDAD**  
 GOBIERNO MUNICIPAL • 2021 - 2024

DÍA	TURN O	NO. DE UNIDAD	DIRECCIÓN	COLONIA	BACHEO	GRAVILLA	EMULSIÓN	POLÍMEROS
					M <sup>2</sup>	M3	LTS.	SACOS
22/9/21	MAT	53	AVENIDA CIRUELOS CON AVENIDA DE LA ESTRELLA	REAL IBIZA	25.07	1.2535	313.375	
			AVENIDA CIRUELOS CON AVENIDA LOS OLIVOS					
23/9/21	MAT/ VESP	53	PERSONAL EN APOYO A RECOLECCION	DIFERENTES COLONIAS	0.00	0.00	0.00	0.00
	VESP	23	CIRCUITO DE LAS ESPECIES ENTRE ANONA CALZADA DEL SOL ENTRE CERRADA ROBALO	PUERTO AVENTURAS/PUERTO MAYA	5.11	0.2555	63.875	0.00
24/9/21	MAT	53	BOULEVARD MISION VILLAMAR CON CALLE PLAYA DEL CARMEN	VILLAMAR II	22.39	1.1195	279.875	0.00
			CALLE PLAYA DEL CARMEN CON CALLE MAR ROJO					
			AVENIDA FLOR DE CIRUELOS	REAL IBIZA				
	VESP	53	AVENIDA HIPOCAMPO	AV. HIPOCAMPO	18.74	0.937	234.25	0.00
VESP	53	AVENIDA ISLAS AZORES CON AVENIDA TECNOLOGICO	VILLAMAR II					
VESP	32	AVENIDA ISLAS AZORES CON CALLE ISLAS BERMUDAS		PUERTO MAYA				
25/9/21	MAT	53	AVENIDA FLOR DE CIRUELOS	REAL IBIZA	18.2	0.91	227.5	0.00
26/9/21	MAT	53	AVENIDA TECNOLOGICO CON AVENIDA ISLAS AZORES	AVENIDA TECNOLOGICO	20.63	1.0315	257.875	0.00
			AVENIDA TECNOLOGICO CON AVENIDA PETEMPICH					
			AVENIDA TECNOLOGICO CON AVENIDA CANCUN					
			AVENIDA UNIVERSIDADES CON AVENIDA TECNOLOGICO					
	VESP	53	AVENIDA ZUR ENTRE AVENIDA AZULEJOS	VILLAS DEL SOL	10.18	0.509	127.25	0.00
		AVENIDA SUR						



RENOVAMOS PARA CRECER  
**SOLIDARIDAD**  
 GOBIERNO MUNICIPAL · 2021 - 2024

DÍA	TURN O	NO. DE UNIDAD	DIRECCIÓN	COLONIA	BACHE O	GRAVILL A	EMULSIÓN	POLÍMERO S	
					M <sup>2</sup>	M3	LTS.	SACOS	
27/9/2 1	MAT	53	AVENIDA UNIVERSIDADES CON CARRETERA FEDERAL	AVENIDA UNIVERSIDADES	14.47	0.7235	180.875	0.00	
			AVENIDA SUR CON AVENIDA AZULEJOS	VILLAS DEL SOL					
			AVENIDA BUHOS						
			AVENIDA PAVO REAL CON CALLE CANORAS 4						
28/9/2 1	MAT	53	AV CTM / AV PASEO DEL MAYAB	VILLAS DEL SOL	21.84	1.092	273	0.00	
			AV CTM ENTRE AV LOROS Y AV LECHUZA						
			AV CTM ENTRE AV LECHUZA Y AV GAVIOTAS						
			AV CTM PRIMER PARQUE						
			AV CTM ENTRE AV LILIS						
			AV CTM CON AV FLOR DE CIRUELOS						
			AV 110 CON AV CONSTITUYENTES						EJIDO
			AV 110 CON CALLE 30 NORTE						
	AV 110 / CALLE 14 NORTE								
	AV 105 CON CALLE 10 NORTE								
	VESP	53	AV 125 / AV CONSTITUYENTES	EJIDO	13.1	0.655	163.75	0.00	
			AV 70 ENTRE CALLE 22						
			AVENIDA DIAGONAL 85 ENTRE CALLE 12						
			AVENIDA DIAGONAL 85 ENTRE CALLE 12 Y 14 NORTE						
AVENIDA 10 CON AVENIDA BENITO JUAREZ			CENTRO						
VESP	32	AV VIVEROS ENTRE COCOTEROS	PUERTO AVENTURAS	4.52	0.226	56.5	0.00		
		CALLE CIRICOTE ENTRE JABIN							



RENOVAMOS PARA CRECER  
**SOLIDARIDAD**  
GOBIERNO MUNICIPAL • 2021 - 2024

DÍA	TURN O	NO. DE UNIDAD	DIRECCIÓN	COLONIA	BACHE O	GRAVILL A	EMULSIÓN	POLÍMEROS
					M <sup>2</sup>	M3	LTS.	SACOS
29/0921	MATU TINO	53	AVENIDA LOS PAJAROS (RELLENO SANITARIO)	AVENIDA LOS PAJAROS	18.5	0.925	231.25	0.00
30/0921	MAT/ VESP	53	PERSONAL APOYA AL AREA DE RECOLECCION	CRISTO REY	0.00	0.00	0.00	0.00
					562.29	28.1145	7,028.625	0.00
					BACHE O M <sup>2</sup>	GRAVILL A M3	EMULSION LTS.	POLIMEROS SACOS



RENOVAMOS PARA CRECER  
**SOLIDARIDAD**  
GOBIERNO MUNICIPAL · 2021 - 2024

## REALIZACIÓN DE REPARACIONES DE CALLES Y AVENIDAS CON ADOQUÍN

### Objetivo:

Facilitar la movilización de la ciudadanía dando el mantenimiento y las adecuaciones necesarias al pavimento que cuenta con adoquín, estos trabajos se realizan sustituyendo las piezas en mal estado por nuevas, permitiendo así la circulación en las vialidades. Los trabajos realizados permiten beneficiar a toda la ciudadanía y turistas del municipio de solidaridad que transitan por sus calles y avenidas.

### Descripción:

Es necesario que las avenidas y calles que cuentan con adoquín pertenecientes al primer cuadro de la Ciudad, incluyendo las plazas principales, se encuentren en óptimas condiciones para facilitar el tránsito de las mismas, así como para conservar la buena imagen en nuestra ciudad.

Debido al tránsito vehicular, y al paso del tiempo, las avenidas y calles se van deteriorando, por lo que es primordial realizar las adecuaciones necesarias para recubrir el pavimento que cuenta con adoquín para así resaltar la belleza de la ciudad.

### Actividades Realizadas y Resultados Obtenidos:

En este trimestre se logró brindar el servicio de adoquín en 27.38 mts<sup>2</sup> de calles que cuenta con este tipo de piso, esto de los 125 mts<sup>2</sup> que se tenían programados.

### Evidencia fotográfica de la actividad.

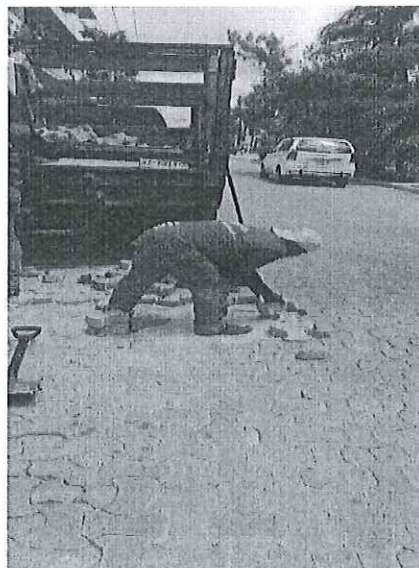



RENOVAMOS PARA CRECER  
**SOLIDARIDAD**  
 GOBIERNO MUNICIPAL • 2021 - 2024

JULIO 2021

FECHA	TURNO	UNIDAD	UBICACIÓN	COLONIA/ FRACCIONAMIENTO	M <sup>2</sup>	OBSERVACIONES
01/07/21	NA	NA	NA	NA	0	NO SE REALIZA REPARACION DE ADOQUIN
02/07/21	NA	NA	NA	NA	0	NO SE REALIZA REPARACION DE ADOQUIN
03/07/21	NA	NA	NA	NA	0	NO SE REALIZA REPARACION DE ADOQUIN
04/07/21	NA	NA	NA	NA	0	NO SE REALIZA REPARACION DE ADOQUIN
05/07/21	NA	NA	NA	NA	0	NO SE REALIZA REPARACION DE ADOQUIN
06/07/21	MAT	53	CALLE 30 ENTRE AV. 10 Y 5TA	COLOSIO	4	PERSONAL REALIZA REHABILITACION, RETIRANDO ADOQUIN EN MAL ESTADO
			CALLE 32 CON 1RA Y AV. 5TA		1	
07/07/21	NA	NA	NA	NA	0	NO SE REALIZA REPARACION DE ADOQUIN
08/07/21	NA	NA	NA	NA	0	NO SE REALIZA REPARACION DE ADOQUIN
09/07/21	NA	NA	NA	NA	0	NO SE REALIZA REPARACION DE ADOQUIN
10/07/21	NA	NA	NA	NA	0	NO SE REALIZA REPARACION DE ADOQUIN
11/07/21	NA	NA	NA	NA	0	NO SE REALIZA REPARACION DE ADOQUIN
12/07/21	NA	NA	NA	NA	0	NO SE REALIZA REPARACION DE ADOQUIN
13/07/21	NA	NA	NA	NA	0	NO SE REALIZA REPARACION DE ADOQUIN
14/07/21	MAT	53	AV. CONSTITUYENTES CON AV. 10 Y 5TA	CENTRO	12.15	SE REALIZA REAHABILITACION DE ADOQUIN REPLAZANDO ADOQUIN EN MAL ESTADO POR NUEVO, SE CUBREN LOS BACHES CON 400 PZA
15/07/21	NA	NA	NA	NA	0	NO SE REALIZA REPARACION DE ADOQUIN
16/07/21	NA	NA	NA	NA	0	NO SE REALIZA REPARACION DE ADOQUIN
17/07/21	NA	NA	NA	NA	0	NO SE REALIZA REPARACION DE ADOQUIN
18/07/21	NA	NA	NA	NA	0	NO SE REALIZA REPARACION DE ADOQUIN
19/07/21	NA	NA	NA	NA	0	NO SE REALIZA REPARACION DE ADOQUIN
20/07/21	NA	NA	NA	NA	0	NO SE REALIZA REPARACION DE ADOQUIN
21/07/21	NA	NA	NA	NA	0	NO SE REALIZA REPARACION DE ADOQUIN
22/07/21	NA	NA	NA	NA	0	NO SE REALIZA REPARACION DE ADOQUIN
23/07/21	NA	NA	NA	NA	0	NO SE REALIZA REPARACION DE ADOQUIN
24/07/21	NA	NA	NA	NA	0	NO SE REALIZA REPARACION DE ADOQUIN



RENOVAMOS PARA CRECER  
**SOLIDARIDAD**  
GOBIERNO MUNICIPAL · 2021 - 2024

	TURNO	UNIDAD	UBICACIÓN	COLONIA/ FRACCIONAMIENTO	M <sup>2</sup>	OBSERVACIONES
25/07/21	NA	NA	NA	NA	0	NO SE REALIZA REPARACION DE ADOQUIN
26/07/21	NA	NA	NA	NA	0	NO SE REALIZA REPARACION DE ADOQUIN
27/07/21	NA	NA	NA	NA	0	NO SE REALIZA REPARACION DE ADOQUIN
28/07/21	NA	NA	NA	NA	0	NO SE REALIZA REPARACION DE ADOQUIN
29/07/21	NA	NA	NA	NA	0	NO SE REALIZA REPARACION DE ADOQUIN
30/07/21	MAT	20	AV. CONSTITUYENTES CON AV. 5TA Y 10	CENTRO	1.6	SE RETIRA DOQUIN EN MAL ESTADO REALIZANDO BACHE DE .40 POR 4 UYILIZANDO 38 ADOQUINES POR M2
31/07/21	NA	NA	NA	NA	0	NO SE REALIZAN REHABILITACION DE ADOQUIN
<b>TOTAL M<sup>2</sup></b>					<b>18.75</b>	



AGOSTO 2021

FECHA	TURN O	UNIDA D	UBICACIÓN	COLONIA/FRAC CIONAMIENTO	M <sup>2</sup>	OBSERVACIONES
01/08/21	NA	NA	NA	NA	0	NO SE REALIZA REPARACION DE ADOQUIN
02/08/21	NA	NA	NA	NA	0	NO SE REALIZAN REHABILITACION DE ADOQUIN
03/08/21	MAT	20	AV. CONSTITUYENTE S ENTRE CALLE 1RA Y AV. 5TA Y 10	CENTRO	1.13	SE DA SEGUIMIENTO A REPORTE CIUDADANO DE REHABILITACIÓN DE ADOQUIN EN TRES BACHES CON MEDIDAS DE .50 POR .50, 1.20 POR .40 Y 1 POR .40, CON UN TOTAL DE M2 1.13
04/08/21	NA	NA	NA	NA	0	NO SE REALIZAN REHABILITACION DE ADOQUIN
05/08/21	NA	NA	NA	NA	0	NO SE REALIZAN REHABILITACION DE ADOQUIN
06/08/21	NA	NA	NA	NA	0	NO SE REALIZAN REHABILITACION DE ADOQUIN
07/08/21	NA	NA	NA	NA	0	NO SE REALIZAN REHABILITACION DE ADOQUIN
08/08/21	NA	NA	NA	NA	0	NO SE REALIZAN REHABILITACION DE ADOQUIN
09/08/21	NA	NA	NA	NA	0	NO SE REALIZAN REHABILITACION DE ADOQUIN
10/08/21	NA	NA	NA	NA	0	NO SE REALIZAN REHABILITACION DE ADOQUIN
11/08/21	NA	NA	NA	NA	0	NO SE REALIZAN REHABILITACION DE ADOQUIN
12/08/21	NA	NA	NA	NA	0	NO SE REALIZAN REHABILITACION DE ADOQUIN
13/08/21	NA	NA	NA	NA	0	NO SE REALIZAN REHABILITACION DE ADOQUIN
14/08/21	NA	NA	NA	NA	0	NO SE REALIZAN REHABILITACION DE ADOQUIN
15/08/21	NA	NA	NA	NA	0	NO SE REALIZAN REHABILITACION DE ADOQUIN
16/08/21	NA	NA	NA	NA	0	NO SE REALIZAN REHABILITACION DE ADOQUIN
17/08/21	NA	NA	NA	NA	0	NO SE REALIZAN REHABILITACION DE ADOQUIN
18/08/21	NA	NA	NA	NA	0	NO SE REALIZAN REHABILITACION DE ADOQUIN
19/08/21	NA	NA	NA	NA	0	NO SE REALIZAN REHABILITACION DE ADOQUIN
20/08/21	NA	NA	NA	NA	0	NO SE REALIZAN REHABILITACION DE ADOQUIN
21/08/21	NA	NA	NA	NA	0	NO SE REALIZAN REHABILITACION DE ADOQUIN
22/08/21	NA	NA	NA	NA	0	NO SE REALIZAN REHABILITACION DE ADOQUIN
23/08/21	NA	NA	NA	NA	0	NO SE REALIZAN REHABILITACION DE ADOQUIN





RENOVAMOS PARA CRECER  
**SOLIDARIDAD**  
GOBIERNO MUNICIPAL · 2021 - 2024

FECHA	TURNO	UNIDAD	UBICACIÓN	COLONIA/FRACCIONAMIENTO	M <sup>2</sup>	OBSERVACIONES
24/08/21	NA	NA	NA	NA	0	NO SE REALIZAN REHABILITACION DE ADOQUIN
25/08/21	MAT	20	AVENIDA 10 ENTRE CALLE 12 Y 14	CENTRO	4.5	SE LEVATA ADOQUIN EN MAL ESTADO, REPARANDO BACHE CON MEDIDAS DE 3 X 1.5, UTILIZANDO 4 BOTES DE POLVO
26/08/21	NA	NA	NA	NA	0	NO SE REALIZAN REHABILITACION DE ADOQUIN
27/08/21	NA	NA	NA	NA	0	NO SE REALIZAN REHABILITACION DE ADOQUIN
28/08/21	NA	NA	NA	NA	0	NO SE REALIZAN REHABILITACION DE ADOQUIN
29/08/21	NA	NA	NA	NA	0	NO SE REALIZAN REHABILITACION DE ADOQUIN
30/08/21	NA	NA	NA	NA	0	NO SE REALIZAN REHABILITACION DE ADOQUIN
31/08/21	NA	NA	NA	NA	0	NO SE REALIZAN REHABILITACION DE ADOQUIN
<b>TOTAL M<sup>2</sup></b>					<b>5.63</b>	



SEPTIEMBRE 2021

FECHA	TURN	UNIDA	UBICACIÓN	COLONIA/FRA	M <sup>2</sup>	OBSERVACIONES
A	O	D		CCIONAMIENT		
				O		
01/09/21	NA	NA	NA	NA	0.00	NO SE REALIZAN REHABILITACION DE ADOQUIN
02/09/21	NA	NA	NA	NA	0.00	NO SE REALIZAN REHABILITACION DE ADOQUIN
03/09/21	MAT	20	NA	NA	0.00	NO SE REALIZAN REHABILITACION DE ADOQUIN
04/09/21	NA	NA	NA	NA	0.00	NO SE REALIZAN REHABILITACION DE ADOQUIN
05/09/21	NA	NA	NA	NA	0.00	NO SE REALIZAN REHABILITACION DE ADOQUIN
06/09/21	NA	NA	NA	NA	0.00	NO SE REALIZAN REHABILITACION DE ADOQUIN
07/09/21	NA	NA	NA	NA	0.00	NO SE REALIZAN REHABILITACION DE ADOQUIN
08/09/21	NA	NA	NA	NA	0.00	NO SE REALIZAN REHABILITACION DE ADOQUIN
09/09/21	NA	NA	NA	NA	0.00	NO SE REALIZAN REHABILITACION DE ADOQUIN
10/09/21	NA	NA	NA	NA	0.00	NO SE REALIZAN REHABILITACION DE ADOQUIN
11/09/21	NA	NA	NA	NA	0.00	NO SE REALIZAN REHABILITACION DE ADOQUIN
12/09/21	NA	NA	NA	NA	0.00	NO SE REALIZAN REHABILITACION DE ADOQUIN
13/09/21	NA	NA	NA	NA	0.00	NO SE REALIZAN REHABILITACION DE ADOQUIN
14/09/21	NA	NA	NA	NA	0.00	NO SE REALIZAN REHABILITACION DE ADOQUIN
15/09/21	MAT	20	AV 10 / CALLE 12 Y 14 NORTE	CENTRO	3.00	SE REALIZA REHABILITACION DE ADOQUIN SUSTITUYENDO PIEZAS EN MAL ESTADO
16/09/21	NA	NA	NA	NA	0.00	NO SE REALIZAN REHABILITACION DE ADOQUIN
17/09/21	NA	NA	NA	NA	0.00	NO SE REALIZAN REHABILITACION DE ADOQUIN
18/09/21	NA	NA	NA	NA	0.00	NO SE REALIZAN REHABILITACION DE ADOQUIN
19/09/21	NA	NA	NA	NA	0.00	NO SE REALIZAN REHABILITACION DE ADOQUIN
20/09/21	NA	NA	NA	NA	0.00	NO SE REALIZAN REHABILITACION DE ADOQUIN
21/09/21	NA	NA	NA	NA	0.00	NO SE REALIZAN REHABILITACION DE ADOQUIN
22/09/21	NA	NA	NA	NA	0.00	NO SE REALIZAN REHABILITACION DE ADOQUIN
23/09/21	NA	NA	NA	NA	0.00	NO SE REALIZAN REHABILITACION DE ADOQUIN
24/09/21	NA	NA	NA	NA	0.00	NO SE REALIZAN REHABILITACION DE ADOQUIN
25/09/21	NA	NA	NA	NA	0.00	NO SE REALIZAN REHABILITACION DE ADOQUIN
26/09/21	NA	NA	NA	NA	0.00	NO SE REALIZAN REHABILITACION DE ADOQUIN
27/09/21	NA	NA	NA	NA	0.00	NO SE REALIZAN REHABILITACION DE ADOQUIN
28/09/21	NA	NA	NA	NA	0.00	NO SE REALIZAN REHABILITACION DE ADOQUIN



RENOVAMOS PARA CRECER  
**SOLIDARIDAD**  
GOBIERNO MUNICIPAL • 2021 - 2024

FECHA	TURN	UNIDA	UBICACIÓN	COLONIA/FRA	M <sup>2</sup>	OBSERVACIONES
A	O	D		CCIONAMIENT		
				O		
29/09/21	NA	NA	NA	NA	0.00	NO SE REALIZAN REHABILITACION DE ADOQUIN
30/09/21	NA	NA	NA	NA	0.00	NO SE REALIZAN REHABILITACION DE ADOQUIN
TOTAL M <sup>2</sup>					3.00	



## REALIZACIÓN DE DESAZOLVE DE POZOS DE ABSORCIÓN Y LIMPIEZA DE REJILLAS Y ARENEROS.

"PRESTACIÓN DE SERVICIOS PÚBLICOS DE CALIDAD"	
Unidad Administrativa:	Dirección de Mantenimiento E Higiene Urbana.
Línea de acción PMD:	2.2.7. Construir y optimizar los pozos de absorción del Municipio.
Periodo que se informa:	Del 01 de julio al 30 de septiembre del 2021.

### Objetivo:

Mantener los pozos de absorción en buen funcionamiento para evitar inundaciones de vialidades, ya que debido a las lluvias y el desnivel de las calles los residuos que se encuentran en las mismas, son arrastrados hacia el interior de los pozos, obstruyendo la filtración de agua. Los trabajos realizados, tienen como propósito beneficiar a toda la ciudadanía que vive y visita el municipio de Solidaridad evitando encharcamientos durante te la temporada de lluvias.

### Descripción:

Esta actividad consiste en realizar la limpieza de los areneros y rejillas de los pozos de absorción, y de ser necesario el desazolve de los mismos, con el fin de facilitar la filtración de agua al suelo durante los periodos de lluvia.

### Actividades Realizadas y Resultados Obtenidos:

Las actividades realizadas, consisten en la limpieza de rejillas, retirando basura que se encuentre obstruyendo el paso del agua, la limpieza de areneros ya que se va formando azolve que dificulta la adecuada filtración de agua que se acumula dentro del pozo y el desazolve del pozo el cual consiste en ingresar maquinaria a profundidad para retirar los desechos que se encuentren obstruyendo el paso del agua. En este trimestre se realizaron 366 limpiezas de rejillas y areneros de 1,400 servicios programados. , así mismo se desazolvaron 106 pozos de los 214 que se tenían programados, estas actividades se vieron afectadas por las lluvias y por qué el equipo que se tiene actualmente no se encontraba al 100%

Cabe hacer mención que se concluyó con el programa de desazolve el cual estuvo a cargo de una empresa externa. Así mismo se adecuaron 7 tapas de pozos, esta actividad permite que los pozos se encuentren en buen estado

### Evidencia fotográfica de la actividad.





JULIO 2021

FECHA	TURNO	UNIDAD	UBICACIÓN	COLONIA/FRACC	LIMPIEZA DE ARENEROS	LIMPIEZA DE REJILLAS	DESAZOLVE	PROFUNDIDAD FINAL
01/07/21	MAT	33	AV. 115 CON ISLAS ANTILLAS	AV. 115	0	7	0	0
			AV. 115 CON 65 AV. A LA ALTURA DE VELA MAR			2		
01/07/21	MAT	33	AV. 115 CON AV. JACINTO PAT	TUMBEN CHILAM	0	2	0	0
			AV. ICH XEEL			8		
02/07/21	MAT	30	AV. CTM CON AV. FLOR DE NOCHEBUENA ( FRENTE A LA UNIVERSIDAD RIVIERA MAYA)	REAL IBIZA	0	2	1	31
						2	1	31
						2	1	31
03/07/21	MAT	30	AV. LAS PALMAS CON CALLE NOCHEBUENA	PALMAS I	0	2	2	62
			CALLE GOLINDRINA CON AV. LAS PALMAS			1	1	31
04/07/21	NA	NA	PERSONAL DESCANSA	NA	0	0	0	0
05/07/21	MAT	30	CALLE TUCANES CON BOULEVARD LAS PALMAS I	PALMAS I	0	2	1	31
	VESP		CALLE DIAGONAL 55 CON 1RA SUR	EJIDO	0	1	1	26.2
06/07/21	MAT	30	DIAGONAL 55 CON CALLE 5 SUR	EJIDO	0	1	1	30
	VESP	30	CALLE 8 CON AV 30 DIF MUNICIPAL	CENTRO	1	1	1	20
07/07/21	MAT	30	CALLE RIO DE CHAPALA CON AV. COLOSIO	GALAXIAS DEL CARMEN 2	0	2	1	31
	VESP	30	AV. 15 ENTRE CALLE 2 Y AV. JUAREZ AV. 15 ENTRE CALLE 6 Y 6 BIS	CENTRO	0	2	2	50



RENOVAMOS PARA CRECER  
**SOLIDARIDAD**  
 GOBIERNO MUNICIPAL · 2021 - 2024

FECHA	TURNO	UNIDAD	UBICACIÓN	COLONIA/ FRACC	LIMPIEZA DE ARENEROS	LIMPIEZA DE REJILLAS	DESAZOLVE	PROFU NDIDA D FINAL
08/07/21	MAT	30	NO SE PUDO REALIZAR DESAZOLVE, DEBIDO A QUE SE DESCOMPUSO EL COMPRESOR, POR LO QUE EMPEZÓ A TIRAR ACEITE EN EL FILTRO	NA	0	0	0	0
09/07/21	MAT	30	CALLE ALBATROS 2 ENTRE CALLE ALBATROS 9	VILLAS DEL SOL	0	3	1	31
10/07/21	MAT	30	CALLE GAVILANES CON BLVRD. LAS PALMAS 1	PALMAS I	2	2	1	7.5
	VESP		AV. 15 CON CALLE 48 Y 50	COLOSIO	0	2	1	27
			AV. 15 CON CALLE 50 AV. 15 CON CALLE 42 Y 44			1	1	21
					2	1	24	
11/07/21	VESP	30	CALLE HUNAB KU CON CALLE TIHOSUCO	CATALUÑA	0	2	1	27
12/07/21	MAT	30	CALLE NICHUPTÉ Y LAGUNA DE TÉRMINOS CON LAGO DE SAN MARTIN	GALAXIA 2	0	2	1	30
	VESP		AV. PETEMPICH FRENTE A CALLE ISLAS GALAPAGOS	VILLAMAR 2	0	2	1	23
13/07/21	MAT	30	AV. HUNAB KU ENTRE CALLE TULUM Y CALLE CHACTEMAL	CATALUÑA	0	2	1	26
	VESP		AV. 25 CON CALLE 22 Y 24	COLOSIO		2	1	27
			AV. LILIS CON CALLE FLOR DE CIRUELOS	MISION LAS FLORES		1	1	23
14/07/21	MAT	30	AV. CTM ENTRE AV. PASEO DEL MAYAB Y AV. FLOR DE CIRUELOS	AV. CTM	0	1	1	20



RENOVAMOS PARA CRECER  
**SOLIDARIDAD**  
GOBIERNO MUNICIPAL • 2021 - 2024

FECHA	TURNO	UNIDAD	UBICACIÓN	COLONIA/ FRACC	LIMPIEZA DE ARENEROS	LIMPIEZA DE REJILLAS	DESAZOLVE	PROFU NDIDA D FINAL
15/07/21	MAT	30	PERSONAL REALIZA MANIOBRA PARA EXTRAER TUBOS DE LA DRILL DENTRO DE POZO DE ABSORCION, EN AV. CTM ENTRE AV. PASEO DEL MAYAB Y AV. FLOR DE CIRUELOS	AV. CTM	0	0	0	0
16/07/21	MAT	30	3RA SUR ENTRE AV. 60 Y 65 SUR	EJIDO SUR	0	1	1	29
17/07/21	MAT	30	AV. AVE DEL PARAISO ENTRE CALLE ALCATRAZ Y AV. LOS OLIVOS	PALMAS 1	0	5	1	30
	VESP	30	CALLE 5 SUR ENTRE AV. 60 Y 65	EJIDO	0	2	1	27
18/07/21	NA	NA	PERSONAL DESCANSA	NA	0	0	0	0
19/07/21	MAT	30	AV. JUAREZ ENTRE 60 Y 70 COL. EJIDAL	EJIDO	0	3	1	30
20/07/21	MAT	30	CALLE FLAMENCO	VILLAS DEL SOL	0	3	1	29
	VESP	30	AV. 10 ENTRE CALLE 4 Y 6	CENTRO	0	2	2	44
21/07/21	MAT	30	AV. 25 ENTRE CALLE 20 Y 24	COLOSIO	0	3	1	30
22/07/21	MAT	30	ISLAS ANTILLAS ENTRE CALLE MAR CRETA	VILLAMAR 2	0	2	1	30
23/07/21	MAT	30	CALLE 34 NTE ENTRE AV. 60 Y 65	PEDREGAL	0	1	1	27
	VESP	30	CALLE CDA. CARPINTERO	VILLAS DEL SOL	0	1	1	22
24/07/21	MAT	30	CALLE JUAN DE LA BARRERA CON AV. 15	NICTE HA	0	2	1	29
25/07/21	NA	NA	PERSONAL DESCANSA	NA	0	0	0	0
26/07/21	MAT	30	CALLE 38 CON 10 BIS	ZAZIL HA	0	3	1	30
	VESP	30	VILLAS DEL CARMEN PLUS	VILLAS DEL SOL		2	2	22



RENOVAMOS PARA CRECER  
**SOLIDARIDAD**  
GOBIERNO MUNICIPAL • 2021 - 2024

FECHA	TURNO	UNIDAD	UBICACIÓN	COLONIA/FRACC	LIMPIEZA DE ARENEROS	LIMPIEZA DE REJILLAS	DESAZOLVE	PROFUNDIDAD FINAL
27/07/21	MAT	30	AV. 30 CON CALLE 110 NTE	COLOSIO	0	2	1	27
	VESP	30	AV. 10 CON CALLE 8	CENTRO		1	1	17
28/07/21	MAT	30	AV. SIN NOMBRE CON AV. LOS OLIVOS	MISION LAS FLORES	0	5	1	30
	VESP	30	CALLE 19 SUR CON AV. 105	BELLAVISTA	0	4	2	53
29/07/21	MAT	30	TUBEN KIN CON CERRADA HIDALGO	RECIDENCIAL MARCELLA	0	2	1	30
30/07/21	MAT	30	AV. 115 CON CALLE 25 SUR	BELLAVISTA	0	3	1	30
	VESP	30	BLVRD. LAS PALMAS II CON PROLONCACION FLOR DE ACANTO	PALMAS II	0	2	2	46
31/07/21	MAT	30	CALLE TULUM CON CALLE OTHON P BLANCO	28 DE JULIO	0	4	1	30
	VESP	30	AV. MISION DEL CARMEN CON CALLE SANTA MONICA	MISION DEL CARMEN	0	8	0	0
					<b>3</b>	<b>120</b>	<b>50</b>	<b>1302.7</b>
					<b>TOTAL LIMPIEZA DE ARENEROS</b>	<b>TOTAL LIMPIEZA DE REJILLAS</b>	<b>TOTAL DESAZOLVE</b>	<b>TOTAL PROFUNDIDAD.</b>





AGOSTO 2021

FECHA	TURNO	UNIDAD	UBICACIÓN	COLONIA/FRACC	LIMPIEZA DE ARENEROS	LIMPIEZA DE REJILLAS	DESAZOLVE	PROFUNDIDAD FINAL
01/08/21	NA	NA	PERSONAL DE POZOS DESCANSA	NA	0	0	0	0
02/08/21	MAT	30	AV. PLAYA DEL CARMEN CON CALLE MISION DEL PRADO	MISION DEL CARMEN	0	4	1	30
	VESP	30	CALLE 28 ENTRE AV. 110 Y 105	EJIDO	0	2	1	23
03/08/21	MAT	30	SE RESCATAN TUBOS, PERO NO SE LOGRO REALIZAR LA MANIOBRA, DEBIDO A QUE EL COMPRESOR CONTINUÓ TIRANDO ACEITE HIDRÁULICO	EJIDO	0	0	0	0
04/08/21	MAT	30	PERSONAL REALIZA MANTENIMIENTO DE COMPRESOR	BASE DE SERVICIOS PUBLICOS	0	0	0	0
05/08/21	MAT	30	PERSONAL REALIZA MANTENIMIENTO DE COMPRESOR	BASE DE SERVICIOS PUBLICOS	0	0	0	0
06/08/21	MAT	30	AVENIDA PAVO REAL CON CALLE CERRADA CARDENALES	VILLAS DEL SOL	0	2	1	30
07/08/21	MAT	30	PERSONAL REALIZA APOYA AL AREA DE RECOLECCION	DIRERENTES PUNTOS DE LA CIUDAD	0	0	0	0
08/08/21	MAT	30	PERSONAL REALIZA APOYA AL AREA DE RECOLECCION	DIRERENTES PUNTOS DE LA CIUDAD	0	0	0	0
09/08/21	MAT	31	PERSONAL REALIZA APOYA AL AREA DE RECOLECCION	DIRERENTES PUNTOS DE LA CIUDAD	0	0	0	0
10/08/21	MAT	30	BLVRD DE LAS PALMAS CON CALLE LORO	PALMAS I	0	3	1	30
	VESP	30	AVENIDA 25 CON CALLE 22 Y 24	CENTRO	0	2	1	27
			AVENIDA ISLAS BERMUDAS ENTRE AVENIDA ISLAS AZORES Y CALLE ISLAS BOCA VERDE	VILLAMAR II	0	1	1	25



RENOVAMOS PARA CRECER  
**SOLIDARIDAD**  
GOBIERNO MUNICIPAL • 2021 - 2024

FECHA	TURNO	UNIDAD	UBICACIÓN	COLONIA/FRACC	LIMPIEZA DE ARENEROS	LIMPIEZA DE REJILLAS	DESAZOLVE	PROFUNDIDAD FINAL
11/08/21	MAT	30	CERRADA LOS SAUCES CALLE MONTE TANNU	BOSQUE REAL	0	2	1	30
	VESP	30	AVENIDA MONTES AZULES	BOSQUE REAL	0	2	2	46
12/08/21	MAT	30	CALLE PERIFERICO CON AVENIDA LAS CIGUEÑAS	VILLAS DEL SOL	0	2	1	30
			AVENIDA LAS CIGUEÑAS CON CALLE PERIFERICO			2	1	30
13/08/21	MAT	30	CALLE 80 PONIENTE ENTRE 18 Y 20 NORTE	EJIDAL	0	6	1	30
14/08/21	MAT	30	CALLE FUENTE DE LOS ANGELES CON CALLE MONTES AZULES	SANTA FE	0	3	1	20
			AVENIDA MONTES AZULES CON FUENTE DE LOS ANGELES			3	1	30
			CALLE FUENTE DE LOS ANGELES			2	1	30
15/08/21	NA	NA	PERSONAL DE POZOS DESCANSA	NA	0	0	0	0
16/08/21	MAT	30	CALLE GOLONDRINA DE MAR CON AVENIDA CONSTITUYENTES	VILLAS DEL SOL	0	2	1	30
			AVENIDA ALONDRA CON AVENIDA CONSTITUYENTES			2	1	30
17/08/21	MAT	30	CALLE 34 ENTRE AVENIDA 60 Y 65	PEDREGAL	4	4	2	55
	VESP	30	AVENIDA FLOR DE ACANTO CON AVENIDA CONSTITUYENTES	MISION LAS FLORES	4	8	2	48
18/08/21	MAT	30	AVENIDA NOCHE BUENA CON AVENIDA BLVRD LAS PALMAS I	PALMAS I	0	2	1	30
			AVENIDA BLVRD LAS PALMAS I CON AVENIDA FLOR DE ACANTO			2	1	30
			AVENIDA FLOR DE ACANTO CON CALLE CASCANUECES			2	1	30



RENOVAMOS PARA CRECER  
**SOLIDARIDAD**  
 GOBIERNO MUNICIPAL · 2021 - 2024

FECHA	TURNO	UNIDAD	UBICACIÓN	COLONIA/FRACC	LIMPIEZA DE ARENEROS	LIMPIEZA DE REJILLAS	DESAZOLVE	PROFUNDIDAD FINAL	
19/08/21	MAT /VESP	20	AVENIDA CHEMUYIL CON AVENIDA 28 DE JULIO	AVENIDA CHEMUYIL	0	4	0	0	
			AVENIDA JACINTO PAT CON AVENIDA CHEMUYIL			2			
			AVENIDA CHEMUYIL CON AVENIDA SOLIDARIDAD			2			
			AVENIDA 28 DE JULIO CON AVENIDA MISION DEL CARMEN		28 DE JULIO	0	1	0	0
			CALLE MAR CARIBE		VILLAMAR 1	0	2	0	0
			CALLE 8 CON AVENIDA 30		CENTRO	0	1	0	0
			CALLE 4 NORTE BIS CON AVENIDA 45 NORTE	0		1	0	0	
			CARRETERA FEDERAL		CARRETERA FEDERAL	0	2	0	0
			AVENIDA CONSTITUYENTES CON AVENIDA LILIS		AVENIDA CONSTITUYENTES	0	5	0	0
BOLULEVARD PALMAS 2		PALMAS 2	0	3	0	0			
20/08/21	MAT	30	AVENIDA 20 CON CALLE 1RA SUR	AVIACION	0	2	1	22	
			CALLE 1RA SUR CON AVENIDA 20 SUR			3	1	22	
21/08/21	MAT	30	AVENIDA PERIFERICO CON AVENIDA CIGUEÑAS	VILLAS DEL SOL	0	3	1	30	
22/08/21	MAT	53	CALLE ISLAS AZORES	VILLAMAR I	0	7	0	0	
			CALLE ISLAS BERMUDAS			5			
			CALLE ISLAS ANTILLAS			7			
			AVENIDA SIN NOMBRE	AVENIDA SIN NOMBRE	0	7	0	0	
AVENIDA LILIS	AVENIDA LILIS	0	6	0	0				
AVENIDA CONSTITUYENTES	AVENIDA CONSTITUYENTES	0	8	0	0				
			AVENIDA AVE DEL PARAISO	MISION LAS FLORES	0	10	0	0	



RENOVAMOS PARA CRECER  
**SOLIDARIDAD**  
GOBIERNO MUNICIPAL • 2021 - 2024

FECHA	TURNO	UNIDAD	UBICACIÓN	COLONIA/FRACC	LIMPIEZA DE ARENEROS	LIMPIEZA DE REJILLAS	DESAZOLVE	PROFUNDIDAD FINAL
23/08/21	MAT	30	BLVRD LAS PALMAS II ENTRE CIRCUITO YATAY Y PALMA ABANICO	PALMAS 11	0	2	1	30
			BLVRD LAS PALMAS II CON CALLE PALMA ABANICO			3	1	30
	VESP	30	AVENIDA CTM CON AVENIDA CHEMUYIL	AVENIDA CTM	1	1	1	21
			AVENIDA AVIACION	AVIACION	1	1	1	23
			CALLE ALCATRAS CON AVENIDA DEL PARAISO	PALMAS I	1	1	1	25
			AVENIDA LOS OLIVOS CON CALLE DEL PARAISO		2	3	1	25
24/08/21	MAT	30	CALLE MAR EGO	VILLAMAR I	0	2	1	30
			CALLE MAR EGO CON CALLE MAR ROJO			2	1	30
			CALLE MAR DEL CORAL CON CALLE MAR DE LA SERENIDAD	EJIDO	0	1	1	30
			CALLE 7 SUR CON AVENIDA 130			3	2	48
25/08/21	MAT	30	AVENICDA 15 CON CALLE JUAN DE LA BARRERA	NICTE HA	0	2	1	30
			CALLE FERNANDO MONTES DE OCA CON AVENICDA 15 BIS			2	1	30
	VESP	30	FERNANDO MONTES DE OCA CON AVENIDA 15 Y 15 BIS	VILLAS DEL SOL	0	3	1	25
			AVENIDA AZULEJOS CON AVENIDA SUR			1	1	25
			AVENIDA LOROS CON AVENIDA CIGUEÑAS	PEDREGAL	0	2	1	30
			CALLE 34 ENTRE AVENIDA 60 Y 65			0	0	0
26/08/21	MAT	53	PERSONAL APOYA AL AREA DE RECOLECCION	FRACC. LOS OLIVOS	0	0	0	0



RENOVAMOS PARA CRECER  
**SOLIDARIDAD**  
GOBIERNO MUNICIPAL • 2021 - 2024

FECHA	TURNO	UNIDAD	UBICACIÓN	COLONIA/FRACC	LIMPIEZA DE ARENEROS	LIMPIEZA DE REJILLAS	DESAZOLVE	PROFUNDIDAD FINAL
28/08/21	MAT	30	CERRADA ALGARROBO	BOSQUE REAL	0	2	1	30
			AVENIDA CHEMUYIL CON CALLE LAURELES			2	1	30
			CALLE LAURELES CON AVENIDA CHEMUYIL			2	1	30
29/08/21	NA	NA	PERSONAL DE POZOS DESCANSA	NA	0	0	0	0
30/08/21	MAT	30	CALLE 24 NORTE ENTRE AVENIDA DIAGONAL 85	EJIDO	0	4	2	60
31/08/21	MAT /VESP	30	PERSONAL APOYA AL AREA DE RECOLECCION	DIFERENTES COLONIAS	0	0	0	0
					<b>13</b>	<b>182</b>	<b>50</b>	<b>1380</b>
					TOTAL LIMPIEZA DE ARENEROS	TOTAL LIMPIEZA DE REJILLAS	TOTAL DESAZOLVE	TOTAL PROFUNDIDAD AD.



SEPTIEMBRE 2021

FECHA	TURNO	UNIDAD	UBICACIÓN	COLONIA/FRACC	LIMPIEZA DE ARENEROS	LIMPIEZA DE REJILLAS	DESAZOLVE	PROFUNDIDAD FINAL
01/09/21	MAT/ VESP	30	PERSONAL APOYA AL AREA DE RECOLECCION	NUEVA CREACION	0	0	0	0
02/09/21	MAT/ VESP	30	PERSONAL APOYA AL AREA DE RECOLECCION	TOSCANA	0	0	0	0
03/09/21	MAT/ VESP	30	PERSONAL APOYA AL AREA DE RECOLECCION	CRISTO REY	0	0	0	0
04/09/21	MAT/ VESP	30	PERSONAL APOYA AL AREA DE RECOLECCION	CRISTO REY	0	0	0	0
05/09/21	MAT	53	AVENIDA CONSTITUYENTES ENTRE AVENIDA 135 BOULEVARD LAS PALMAS II ENTRE PALMA CANARIA AVENIDA FLOR DE ACANTO Y BOULEVARD LAS PALMAS II	PALMAS II	0	2	0	0
			AVENIDA CONSTITUYENTES ENTRE AVENIDA 135	PALMAS I		3		
	VESP	53	CALLE ISLAS AZORES CON CALLE ISLAS BERMUDAS CALLE ISLAS AZORES CON CALLE CERRADA LAS FLORES	VILLAMAR II		2		
			AVENIDA ISLAS ANTILLAS CON CALLE ISLAS DE TOGA AVENIDA CHEMUYIL CON CALLE MAR CARIBE AVENIDA CHEMUYIL CON CALLE CERRADA LOS CEDROS AVENIDA CHEMUYIL CON AVENIDA DE LAS NACIONES	VILLAMAR I		3		
06/09/21	MAT/ VESP	30	PERSONAL APOYA AL AREA DE RECOLECCION	GALAXIA 2	0	0	0	0
			PERSONAL APOYA AL AREA DE RECOLECCION	NICTE HA				
07/09/21	MAT/ VESP	30	PERSONAL APOYA AL AREA DE RECOLECCION	NICTE HA	0	0	0	0
08/09/21	VESP	30	AVENIDA 10 CALLE 24	CENTRO	1	2	0	0
09/09/21	MAT	30	AVENIDA DEL GOLFO CON CALLE MANUAGUA	MUNDO HABITAD	0	2	1	30
			AVENIDA DE LAS AMERICAS / AVENIDA CONTINENTE Y AVENIDA DEL GOLFO			2	1	30
10/09/21	MAT	30	CALLE RIO SANTA MARIA / RIO BRAVO Y RIO DE BOJORQUES	GALAXIAS 2	0	2	1	30
			CALLE RIO DE BOJORQUES CON CALLE RIO DE SANTA MARIA			2	1	30

*[Handwritten signature]*



RENOVAMOS PARA CRECER  
**SOLIDARIDAD**  
 GOBIERNO MUNICIPAL • 2021 - 2024

FECHA	TURNO	UNIDAD	UBICACIÓN	COLONIA/FRACCIONAMIENTO	LIMPIEZA DE ARENEROS	LIMPIEZA DE REJILLAS	DESAZOLVE	PROFUNDIDAD FINAL
11/09/21	MAT	30	AV HALCONES ENTRE 4TO Y 5TO PARQUE	VILLAS DEL SOL PESCADORES	0	2	1	30
			AV HALCONES ENTRE AV CTM Y CALLE IBIS			2	1	30
12/09/21	MAT/ VESP	30	PERSONAL APOYA AL AREA DE RECOLECCION	MISION LAS FLORES	0	0	0	0
13/09/21	MAT/ VESP	30	PERSONAL APOYA AL AREA DE RECOLECCION	COLOSIO	0	0	0	0
14/09/21	MAT/ VESP	30	PERSONAL APOYA AL AREA DE RECOLECCION	GALAXIA 2	0	0	0	0
15/09/21	MAT	30	PERSONAL REALIZA REHABILITACION DE ADOQUIN	CENTRO	0	0	0	0
16/09/21	MAT/ VESP	30	PERSONAL APOYA AL AREA DE RECOLECCION	DIFERENTES COLONIAS	0	0	0	0
17/09/21	MAT/ VESP	30	PERSONAL APOYA AL AREA DE RECOLECCION	DIFERENTES COLONIAS	0	0	0	0
18/09/21	MAT/ VESP	30	PERSONAL APOYA AL AREA DE RECOLECCION	DIFERENTES COLONIAS	0	0	0	0
19/09/21	MAT/ VESP	30	PERSONAL APOYA AL AREA DE RECOLECCION	DIFERENTES COLONIAS	0	0	0	0
20/09/21	MAT/ VESP	30	PERSONAL APOYA AL AREA DE RECOLECCION	DIFERENTES COLONIAS	0	0	0	0
21/09/21	MAT/ VESP	30	PERSONAL APOYA AL AREA DE RECOLECCION	DIFERENTES COLONIAS	0	0	0	0
22/09/21	MAT/ VESP	30	PERSONAL APOYA AL AREA DE RECOLECCION	DIFERENTES COLONIAS	0	0	0	0
23/09/21	MAT/ VESP	30	PERSONAL APOYA AL AREA DE RECOLECCION	DIFERENTES COLONIAS	0	0	0	0
24/09/21	MAT/ VESP	30	PERSONAL APOYA AL AREA DE RECOLECCION	DIFERENTES COLONIAS	0	0	0	0
25/09/21	MAT/ VESP	30	PERSONAL APOYA AL AREA DE RECOLECCION	DIFERENTES COLONIAS	0	0	0	0
26/09/21	MAT/ VESP	30	PERSONAL APOYA AL AREA DE RECOLECCION	DIFERENTES COLONIAS	0	0	0	0
27/09/21	NA	NA	PERSONAL DESCANSA	NA	0	0	0	0
28/09/21	MAT/ VESP	30	PERSONAL APOYA AL AREA DE RECOLECCION	CRISTO REY	0	0	0	0
29/09/21	MAT	30	BOULEVARD PALMAS 2 / CALLE CANARIAS	PALMAS 2	0	4	0	0
			CALLE JOSE MARIA MORELOS / AV MISION DEL CARMEN	MISION DEL CARMEN	0	3	0	0
			AV JACINTO PAT / AV MISION DEL CARMEN	VILLAMAR I	0	2	0	0
			AV MISION DEL CARMEN / CALLE 50	28 DE JULIO	0	4	0	0

*[Handwritten signature]*



RENOVAMOS PARA CRECER  
**SOLIDARIDAD**  
GOBIERNO MUNICIPAL • 2021 - 2024

FECHA	TURNO	UNIDAD	UBICACIÓN	COLONIA/FRACCIONAMIENTO	LIMPIEZA DE ARENEROS	LIMPIEZA DE REJILLAS	DESAZOLVE	PROFUNDIDAD FINAL
30/09/21	MAT/ VESP	30	PERSONAL APOYA AL AREA DE RECOLECCION	CRISTO REY	0	0	0	0
					1	47	6	180
					TOTAL LIMPIEZA DE ARENEROS	TOTAL LIMPIEZA DE REJILLAS	TOTAL DESAZOLVE	TOTAL PROFUNDIDAD,





## SERVICIOS DE REHABILITACIÓN, DE FUENTES Y MONUMENTOS REALIZADOS

"PRESTACIÓN DE SERVICIOS PÚBLICOS DE CALIDAD"	
Unidad Administrativa:	Dirección de Mantenimiento E Higiene Urbana.
Línea de acción PMD:	2.2.19. Rehabilitar y mantener en óptimas condiciones los espacios públicos del municipio.
Periodo que se informa:	Del 01 de julio al 30 de septiembre del 2021.

### Objetivo:

Conservar las fuentes y monumentos en buen estado tanto en su escultura y estructura como en el funcionamiento de la red eléctrica e hidráulica de los mismos, a través de trabajos de mantenimiento, rehabilitación y limpieza del entorno para darle una identidad cultural a la ciudad.

### Descripción:

Este servicio es primordial para la conservación de las fuentes y monumentos de nuestra Ciudad, ya que son parte del patrimonio cultural e histórico de nuestras tradiciones. Las actividades que se realizan van desde la limpieza hasta la restauración de las mismas para así mantenerlas en óptimas.

### Actividades Realizadas y Resultados Obtenidos:

Durante este trimestre, se realizó 1 rehabilitación de las 3 que se tenían programadas, por lo que no se alcanzó la meta, puesto que no se contó con los insumos suficientes; así mismo se realizaron 20 mantenimientos de los 7 que se tenían programadas; esta actividad se logró porque se aprovechó los días que no hubo lluvia.

### Evidencia fotográfica de la actividad.





**JULIO 2021**

<b>FUENTES</b>			
<b>MES</b>	<b>MANTENIMIENTO Y LIMPIEZA</b>	<b>RESTAURACIÓN/ REHABILITACIÓN</b>	<b>OBSERVACIONES</b>
JULIO	PLAZA 28 DE JULIO JUEGO DE PELOTA EL POZO LOS PESCADORES FUENTE LAS AMÉRICAS FUENTE VILLAS DEL SOL		SE REALIZO LIMPIEZA Y MATENIMIENTO A 6 FUENTES

**MONUMENTOS**

<b>MES</b>	<b>MANTENIMIENTO Y LIMPIEZA</b>	<b>RESTAURACIÓN/ REHABILITACIÓN</b>	<b>OBSERVACIONES</b>
JULIO	ROTONDA DE LOS CAUDILLOS DE LA GUERRA SOCIAL MÚSICOS MAYAS PLACA CONMEMORATIVA		SE REALIZÓ LIMPIEZA Y MANTENIMIENTO DE 3 MONUMENTOS

**AGOSTO 2021**

<b>FUENTES</b>			
<b>MES</b>	<b>MANTENIMIENTO Y LIMPIEZA</b>	<b>RESTAURACIÓN/ REHABILITACIÓN</b>	<b>OBSERVACIONES</b>
AGOSTO	PLAZA 28 DE JULIO JUEGO DE PELOTA EL POZO FUENTE VILLAS DEL SOL	LOS PESCADORES	SE REALIZO LIMPIEZA Y MATENIMIENTO A 4 FUENTES Y SE REHABILITA 1



MONUMENTOS			
MES	MANTENIMIENTO Y LIMPIEZA	RESTAURACIÓN/ REHABILITACIÓN	OBSERVACIONES
AGOSTO	KUKULKÁN	LAS MUSAS MÚSICOS MAYAS MUJER CON DOS NIÑOS FUENTE LAS AMÉRICAS	SE REALIZÓ LIMPIEZA DE 1 Y MANTENIMIENTO, REHABILITACIÓN 4 MONUMENTOS

SEPTIEMBRE 2021

FUENTES			
MES	MANTENIMIENTO Y LIMPIEZA	RESTAURACIÓN/ REHABILITACIÓN	OBSERVACIONES
SEPTIEMBRE	PLAZA 28 DE JULIO JUEGO DE PELOTA LAS AMÉRICAS		SE REALIZO LIMPIEZA Y MATENIMIENTO A 3 FUENTES

MONUMENTOS			
MES	MANTENIMIENTO Y LIMPIEZA	RESTAURACIÓN/ REHABILITACIÓN	OBSERVACIONES
SEPTIEMBRE	LAS MUSAS NUEVA ESCULTURA LA GUERRA DE LOS CAUDILLOS	FUENTE LAS AMÉRICAS	SE REALIZA EL MONTAJE DEL MONUMENTO CON TORTUGAS Y ARRECIFE MANTENIMIENTO A 3 ESCULTURAS Y REHABILITACIÓN A 1



## REPARACIÓN DE GUARNICIONES Y RETORNOS EN CAMELONES

"PRESTACIÓN DE SERVICIOS PÚBLICOS DE CALIDAD"	
Unidad Administrativa:	Dirección de Mantenimiento E Higiene Urbana.
Línea de acción PMD:	2.2.21 Rehabilitar camellones y parques lineales.
Periodo que se informa:	Del 01 de julio al 30 de septiembre del 2021.

### Objetivo:

Brindar una infraestructura propia para cada grupo de usuarios, garantizando la plena accesibilidad a las guarniciones, banquetas y retornos de camellones para una mejor visualización, delimitación, tránsito de peatones y automovilistas evitando accidentes. Los trabajos realizados tienen como propósito beneficiar a toda la ciudadanía que vive y visita el Municipio de Solidaridad.

### Descripción:

Este servicio es necesario para mantener en perfecto estado los camellones ya que tienen como fin separar los sentidos de circulación de las calles y avenidas, para impedir el paso de circulación contraria y evitar accidentes.

### Actividades Realizadas y Resultados Obtenidos:

En este trimestre no se realizó reparación de guarniciones y retorno de camellones, puesto que no se contaba con el material adecuado para brindar el servicio.



## REALIZACIÓN DE REPARACIONES DE BANQUETAS

### Objetivo:

Brindar una infraestructura propia para cada grupo de usuarios, facilitando y garantizando el traslado con plena accesibilidad a las guarniciones, banquetas y retornos de camellones para una mejor visualización, delimitación, tránsito de peatones y automovilistas en la Ciudad, evitando accidentes.

### Descripción:

Los trabajos que se realizan consisten en el acondicionamiento o adecuación de las banquetas que se encuentran ubicadas a los costados de las vialidades de calles y avenidas, esto permitiendo a la ciudadanía tener movilidad entre las calles con seguridad.

### Actividades Realizadas y Resultados Obtenidos:

En este trimestre se realizaron 7.20 m<sup>2</sup> de los 60m<sup>2</sup> que se tenían programados, por lo tanto no se logró alcanzar la meta, esto porque no se contó con las condiciones para poder desarrollar la actividad.

### Evidencia fotográfica de la actividad.





SEPTIEMBRE 2021

SECRETARIA DE SERVICIOS PÚBLICOS MUNICIPALES						
DIRECCIÓN DE MANTENIMIENTO E HIGIENE URBANA						
REPARACION DE BANQUETAS						
FECHA	TURNO	UNIDAD	UBICACIÓN	COLONIA/FRACCIONAMIENTO	M <sup>2</sup>	OBSERVACIONES
01/09/21	NA	NA	NA	NA	0	NO SE REALIZA REPARACION DE BANQUETAS
02/09/21	NA	NA	NA	NA	0	NO SE REALIZA REPARACION DE BANQUETAS
03/09/21	NA	NA	NA	NA	0	NO SE REALIZA REPARACION DE BANQUETAS
04/09/21	NA	NA	NA	NA	0	NO SE REALIZA REPARACION DE BANQUETAS
05/09/21	NA	NA	NA	NA	0	NO SE REALIZA REPARACION DE BANQUETAS
06/09/21	NA	NA	NA	NA	0	NO SE REALIZA REPARACION DE BANQUETAS
07/09/21	NA	NA	NA	NA	0	NO SE REALIZA REPARACION DE BANQUETAS
08/09/21	NA	NA	NA	NA	0	NO SE REALIZA REPARACION DE BANQUETAS
09/09/21	NA	NA	NA	NA	0	NO SE REALIZA REPARACION DE BANQUETAS
10/09/21	NA	NA	NA	NA	0	NO SE REALIZA REPARACION DE BANQUETAS
11/09/21	NA	NA	NA	NA	0	NO SE REALIZA REPARACION DE BANQUETAS
12/09/21	NA	NA	NA	NA	0	NO SE REALIZA REPARACION DE BANQUETAS
13/09/21	NA	NA	NA	NA	0	NO SE REALIZA REPARACION DE BANQUETAS
14/09/21	NA	NA	NA	NA	0	NO SE REALIZA REPARACION DE BANQUETAS



RENOVAMOS PARA CRECER  
**SOLIDARIDAD**  
GOBIERNO MUNICIPAL • 2021 - 2024

FECHA	TURNO	UNIDAD	UBICACIÓN	COLONIA/FRACCIONAMIENTO	M <sup>2</sup>	OBSERVACIONES
15/09/21	NA	NA	NA	NA	0	NO SE REALIZA REPARACION DE BANQUETAS
16/09/21	NA	NA	NA	NA	0	NO SE REALIZA REPARACION DE BANQUETAS
17/09/21	NA	NA	NA	NA	0	NO SE REALIZA REPARACION DE BANQUETAS
18/09/21	NA	NA	NA	NA	0	NO SE REALIZA REPARACION DE BANQUETAS
19/09/21	NA	NA	NA	NA	0	NO SE REALIZA REPARACION DE BANQUETAS
20/09/21	NA	NA	NA	NA	0	NO SE REALIZA REPARACION DE BANQUETAS
21/09/21	NA	NA	NA	NA	0	NO SE REALIZA REPARACION DE BANQUETAS
22/09/21	NA	NA	NA	NA	0	NO SE REALIZA REPARACION DE BANQUETAS
23/09/21	NA	NA	NA	NA	0	NO SE REALIZA REPARACION DE BANQUETAS
24/09/21	MAT	53	AVENIDA LOROS CON AVENIDA CTM	VILLAS DEL SOL	7,2	SE REAPARO CORTE DE BANQUETA UTILIZANDO 1 BULTO DE CEMENTO 0.1 DE POLVO Y 0.1 DE GRAVA
25/09/21	NA	NA	NA	NA	0	NO SE REALIZA REPARACION DE BANQUETAS
26/09/21	NA	NA	NA	NA	0	NO SE REALIZA REPARACION DE BANQUETAS
27/09/21	NA	NA	NA	NA	0	NO SE REALIZA REPARACION DE BANQUETAS
28/09/21	NA	NA	NA	NA	0	NO SE REALIZA REPARACION DE BANQUETAS
29/09/21	NA	NA	NA	NA	0	NO SE REALIZA REPARACION DE BANQUETAS



RENOVAMOS PARA CRECER  
**SOLIDARIDAD**  
GOBIERNO MUNICIPAL • 2021 - 2024

FECHA	TURNO	UNIDAD	UBICACIÓN	COLONIA/FRACCIONAMIENTO	M <sup>2</sup>	OBSERVACIONES
30/09/21	NA	NA	NA	NA	0	NO SE REALIZA REPARACION DE BANQUETAS
TOTAL M <sup>2</sup>					7,2	





## PINTURA EN GUARNICIONES Y RETORNO DE CAMELLONES

### Objetivo:

Brindar una infraestructura propia para cada grupo de usuarios, garantizando la plena accesibilidad en las guarniciones, banquetas y retornos de camellones para una mejor visualización, delimitación y tránsito de peatones y automovilistas para evitar accidentes.

### Descripción:

La pintura en guarniciones y retorno de camellones es de suma importancia ya que permite a la ciudadanía identificar el separar las banquetas con la orilla del pavimento y el paso peatonal del paso de los vehículos, por lo que es necesario mantener en buen estado guarniciones y los camellones.

### Actividades Realizadas y Resultados Obtenidos:

La actividad consiste en identificar las guarniciones y retorno de camellones de las demás estructuras dentro de este trimestre se logró realizar 17.40ML de pintura de los 3,000ML que se tenían contemplado para esta actividad, por lo que en esta actividad no se cumplió la meta propuesta.

### Evidencia fotográfica de la actividad.

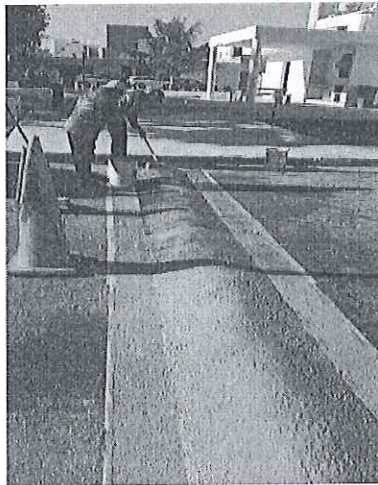

*[Handwritten signature]*



AGOSTO 2021

FECHA	TURN O	UNIDAD	UBICACIÓN	COLONIA/FRACC	ML	OBSERVACIONES
01/08/21	NA	NA	NA	NA	0.00	NO SE RELIZA GUARNICION DE PINTURA
02/08/21	NA	NA	NA	NA	0.00	NO SE RELIZA GUARNICION DE PINTURA
03/08/21	NA	NA	NA	NA	0.00	NO SE RELIZA GUARNICION DE PINTURA
04/08/21	NA	NA	NA	NA	0.00	NO SE RELIZA GUARNICION DE PINTURA
05/08/21	NA	NA	NA	NA	0.00	NO SE RELIZA GUARNICION DE PINTURA
06/08/21	NA	NA	NA	NA	0.00	NO SE RELIZA GUARNICION DE PINTURA
07/08/21	NA	NA	NA	NA	0.00	NO SE RELIZA GUARNICION DE PINTURA
08/08/21	NA	NA	NA	NA	0.00	NO SE RELIZA GUARNICION DE PINTURA
09/08/21	NA	NA	NA	NA	0.00	NO SE RELIZA GUARNICION DE PINTURA
10/08/21	NA	NA	NA	NA	0.00	NO SE RELIZA GUARNICION DE PINTURA
11/08/21	NA	NA	NA	NA	0.00	NO SE RELIZA GUARNICION DE PINTURA
12/08/21	NA	NA	NA	NA	0.00	NO SE RELIZA GUARNICION DE PINTURA
13/08/21	MATV ES	20/53	CALLE COCOTERO CALLE CEIBA CALLE HENEQUEN	FRACC. REAL DEL SOL	17.4	SE REALIZA GUARNICION DE PINTURA EN TOPES
14/08/21	NA	NA	NA	NA	0.00	NO SE RELIZA GUARNICION DE PINTURA
15/08/21	NA	NA	NA	NA	0.00	NO SE RELIZA GUARNICION DE PINTURA
16/08/21	NA	NA	NA	NA	0.00	NO SE RELIZA GUARNICION DE PINTURA
17/08/21	NA	NA	NA	NA	0.00	NO SE RELIZA GUARNICION DE PINTURA
18/08/21	NA	NA	NA	NA	0.00	NO SE RELIZA GUARNICION DE PINTURA
19/08/21	NA	NA	NA	NA	0.00	NO SE RELIZA GUARNICION DE PINTURA
20/08/21	NA	NA	NA	NA	0.00	NO SE RELIZA GUARNICION DE PINTURA



RENOVAMOS PARA CRECER  
**SOLIDARIDAD**  
GOBIERNO MUNICIPAL • 2021 - 2024

FECHA	TURN O	UNIDAD	UBICACIÓN	COLONIA/FRACCIONA MIENTO	ML	OBSERVACIONES
21/08/21	NA	NA	NA	NA	0.00	NO SE RELIZA GUARNICION DE PINTURA
22/08/21	NA	NA	NA	NA	0.00	NO SE RELIZA GUARNICION DE PINTURA
23/08/21	NA	NA	NA	NA	0.00	NO SE RELIZA GUARNICION DE PINTURA
24/08/21	NA	NA	NA	NA	0.00	NO SE RELIZA GUARNICION DE PINTURA
25/08/21	NA	NA	NA	NA	0.00	NO SE RELIZA GUARNICION DE PINTURA
26/08/21	NA	NA	NA	NA	0.00	NO SE RELIZA GUARNICION DE PINTURA
27/08/21	NA	NA	NA	NA	0.00	NO SE RELIZA GUARNICION DE PINTURA
28/08/21	NA	NA	NA	NA	0.00	NO SE RELIZA GUARNICION DE PINTURA
29/08/21	NA	NA	NA	NA	0.00	NO SE RELIZA GUARNICION DE PINTURA
30/08/21	NA	NA	NA	NA	0.00	NO SE RELIZA GUARNICION DE PINTURA
31/08/21	NA	NA	NA	NA	0.00	NO SE RELIZA GUARNICION DE PINTURA
TOTAL ML					17.40	



**SERVICIO DE RECOLECCIÓN DE RESIDUOS SÓLIDOS URBANOS**

"PRESTACIÓN DE SERVICIOS PÚBLICOS DE CALIDAD"	
Unidad Administrativa:	Dirección de Mantenimiento E Higiene Urbana.
Línea de acción PMD:	2.2.22. Mejorar el servicio de recolección de residuos sólidos urbanos.
Periodo que se informa:	Del 01 de julio al 30 de septiembre 2021.

**Objetivo:**

Dar un servicio de calidad a la Ciudadanía, preservando la limpieza y salud pública, realizando diariamente la recolección de residuos sólidos urbanos, es el objetivo del servicio de recolección, llegara las zonas hoteleras y a cada uno de los hogares para recolectar los residuos sólidos urbanos, beneficiando a la población del municipio.

**Descripción:**

La recolección de Residuos Sólidos Urbanos es realizada por sectores en tres diferentes turnos, por lo cual es fundamental contar con estructuras de programación de rutas para los camiones compactadores para eficientar el servicio a toda la ciudad.

**Actividades Realizadas y Resultados Obtenidos:**

Se realizó la recolección de residuos sólidos que se encontraron en contenedores ubicados en casas, comercios, entidades públicas y turísticas a través de camiones compactadores los cuales circulan en zonas y rutas establecidas transportando dichos desechos al relleno sanitario.

Durante este trimestre se recolectaron 40,389.08 toneladas de las 37,000.00 toneladas programadas. La meta se logró cumplir derivado del apoyo de las diferentes áreas adscritas a la dirección de mantenimiento.

Cabe hacer mención que durante este trimestre se adquirio 12 sistemas de levante sistema de levante para camiones compactadores con una inversión de \$2, 994,360.00 pesos, con número de licitación pública con número DPM -ICTP-ADQ-015-2021, esto mediante el recurso FORTAMUN.

Así mismo se adquirió herramientas para el parque vehicular de la secretaría de servicios públicos municipales. Con una inversión de \$1,694626.69 pesos, con número de licitación DPM/ICTP/ARQ/025/2021, esto mediante el recurso FORTAMUN.

**Evidencia fotográfica de la actividad.**





JULIO 2021

	REALIZACION DE APOYO CON LA DISPOSICION FINAL DE SARGAZO	RECOLECCION DE RESIDUOS SOLIDOS A CIELO ABIERTO Y COLONIAS	REALIZACION DE APOYO CON LA DISPOSICION FINAL DE CACHARROS	RECOLECCION DE RESIDUOS SOLIDOS EN AREAS TURISTICA Y URBANA DEL MUNICIPIO	TOTAL DE TONELADAS AL DÍA
01/07/21	122.09	21.57	0	395.62	539.28
02/07/21	191.8	11.86	0	452.51	656.17
03/07/21	239.84	5.5	0	468.51	713.85
04/07/21	147.74	3.35	0	348.11	499.20
05/07/21	142.9	8.69	0	416.44	568.03
06/07/21	167.04	12.87	0	530.12	710.03
07/07/21	191.03	5.55	4.55	548.49	749.62
08/07/21	83.63	1.83	2.73	478.18	566.37
09/07/21	92.65	28.88	0	430.67	552.20
10/07/21	124.4	18.15	0	421.45	564.00
11/07/21	94.25	1.14	0	352.24	447.63
12/07/21	96.94	55.7	0	439.02	591.66
13/07/21	85	50.5	0	454.49	589.99
14/07/21	120.22	66.3	0	492.77	679.29
15/07/21	126.42	59.87	0	475.5	661.79
16/07/21	88.72	46.08	0	478.11	612.91
17/07/21	102.96	22.03	1.44	467.26	593.69
18/07/21	74.72	1.53	0	370.67	446.92
19/07/21	108.14	12.34	0	501.09	621.57
20/07/21	106.29	44.91	0.75	546.58	698.53
21/07/21	157.61	99.9	2.77	494.57	754.85
22/07/21	136.16	73.42	0.89	426.51	636.98
23/07/21	95.66	44.19	2.15	489.56	631.56
24/07/21	145.95	23.87	0.59	442.18	612.59
25/07/21	106.19	2.38	0	352.34	460.91
26/07/21	62.4	70.25	1.32	517.78	651.75
27/07/21	76.75	56.77	0.76	458.02	592.30
28/07/21	87.91	23.29	5.8	414.81	531.81
29/07/21	102.17	16.43	3.74	448.46	570.80



RENOVAMOS PARA CRECER  
**SOLIDARIDAD**  
GOBIERNO MUNICIPAL - 2021 - 2024

	REALIZACION DE APOYO CON LA DISPOSICION FINAL DE SARGAZO	RECOLECCION DE RESIDUOS SOLIDOS A CIELO ABIERTO Y COLONIAS	REALIZACION DE APOYO CON LA DISPOSICION FINAL DE CACHARROS	RECOLECCION DE RESIDUOS SOLIDOS EN AREAS TURISTICA Y URBANA DEL MUNICIPIO	TOTAL DE TONELADAS AL DÍA
30/07/21	117.29	7.21	0.99	476.96	602.45
31/07/21	107.85	6.51	0.83	434.01	552.20
TOTAL EN TON. POR MES	3,702.72	902.87	29.31	14,023.03	18,660.93



AGOSTO 2021

DÍA	REALIZACION DE APOYO CON LA DISPOSICION FINAL DE SARGAZO	RECOLECCION DE RESIDUOS SOLIDOS A CIELO ABIERTO Y COLONIAS	REALIZACION DE APOYO CON LA DISPOSICION FINAL DE CACHARROS	RECOLECCION DE RESIDUOS SOLIDOS EN AREAS TURISTICA Y URBANA DEL MUNICIPIO	TOTAL DE TONELADAS AL DÍA
01/08/21	79.91	3.1	0	353.5	436.51
02/08/21	85.03	31.35	1.12	425.96	543.46
03/08/21	72.07	13.95	6.27	470.67	562.96
04/08/21	89.07	50.84	0.93	342.99	483.83
05/08/21	63.72	42.31	0	377.04	483.07
06/08/21	88.31	29.69	1.24	508.21	627.45
07/08/21	130.35	36.78	0	549.13	716.26
08/08/21	77.59	2.72	0	393.16	473.47
09/08/21	124.05	38.95	0	511.44	674.44
10/08/21	124.36	34.43	3.43	466.53	628.75
11/08/21	160.36	32.3	2.93	453.65	649.24
12/08/21	135.9	8.96	5.18	432.96	583.00
13/08/21	149.95	8.28	0	394.61	552.84
14/08/21	149.85	2.71	3.12	424.61	580.29
15/08/21	108.65	2.24	0	376.26	487.15
16/08/21	120.66	7.47	0	500.33	628.46
17/08/21	80.59	48.43	0.42	473.1	602.54
18/08/21	109.93	5.79	1.68	414.59	531.99
19/08/21	0	38.74	0	168.28	207.02
20/08/21	57.47	39.01	0	520.96	617.44
21/08/21	69.25	21.08	0	542.23	632.56
22/08/21	27.37	3.14	0	456.81	487.32
23/08/21	68.11	8.61	0	481.36	558.08
24/08/21	27.72	19.16	0	494.69	541.57
25/08/21	61.35	13.4	0	483.8	558.55
26/08/21	45.97	19	0	484.5	549.47
27/08/21	52.64	34.75	0	514.25	601.64
28/08/21	63.76	12.44	0	428.4	504.60



RENOVAMOS PARA CRECER  
**SOLIDARIDAD**  
GOBIERNO MUNICIPAL • 2021 - 2024

DÍA	REALIZACION DE APOYO CON LA DISPOSICION FINAL DE SARGAZO	RECOLECCION DE RESIDUOS SOLIDOS A CIELO ABIERTO Y COLONIAS	REALIZACION DE APOYO CON LA DISPOSICION FINAL DE CACHARROS	RECOLECCION DE RESIDUOS SOLIDOS EN AREAS TURISTICA Y URBANA DEL MUNICIPIO	TOTAL DE TONELADAS AL DÍA
29/08/21	52.52	1.38	0	302.48	356.38
30/08/21	47.65	40.21	0	482.38	570.24
31/08/21	49.58	14.79	0	449.05	513.42
TOTAL EN TON. POR MES	2,573.74	666.01	26.32	13,677.93	16,944.00





SEPTIEMBRE 2021.

DÍA	REALIZACION DE APOYO CON LA DISPOSICION FINAL DE SARGAZO	RECOLECCION DE RESIDUOS SOLIDOS A CIELO ABIERTO Y COLONIAS	REALIZACION DE APOYO CON LA DISPOSICION FINAL DE CACHARROS	RECOLECCION DE RESIDUOS SOLIDOS EN AREAS TURISTICA Y URBANA DEL MUNICIPIO	TOTAL DE TONELADAS AL DÍA
1/09/21	29.04	26.14	0	443.11	498.29
2/09/21	91.39	30.63	0	428.64	550.66
3/09/21	60.4	40.47	0	424.21	525.08
4/09/21	60.74	18.88	0	411.75	491.37
5/09/21	49.7	2.41	0	301.87	353.98
6/09/21	72.33	54.34	0	419.66	546.33
7/09/21	37.67	52.91	0	333.89	424.47
8/09/21	166.55	43.21	0	456.48	666.24
9/09/21	98.59	29.05	0	483.92	611.56
10/09/21	36.08	35.02	0	489.26	560.36
11/09/21	77.04	46.77	0	497.76	621.57
12/09/21	35.03	1.2	0	373.07	409.30
13/09/21	69.03	66.84	0	467.03	602.90
14/09/21	50.42	39.96	0	473.27	563.65
15/09/21	40.52	23.57	0	492.16	556.25
16/09/21	35.25	44.55	0	198.25	278.05
17/09/21	27.68	30.54	0.63	418.89	477.74
18/09/21	51.56	42.07	0	510.75	604.38
19/09/21	46.11	2.21	0	344.4	392.72
20/09/21	64.64	23.69	0	438.2	526.53
21/09/21	55.97	26.39	0	482.69	565.05
22/09/21	35.91	37.75	0	430.53	504.19
23/09/21	33.52	27.67	0	501.86	563.05
24/09/21	11.92	27.65	0	353.94	393.51



RENOVAMOS PARA CRECER  
**SOLIDARIDAD**  
GOBIERNO MUNICIPAL • 2021 - 2024

DÍA	REALIZACION DE APOYO CON LA DISPOSICION FINAL DE SARGAZO	RECOLECCION DE RESIDUOS SOLIDOS A CIELO ABIERTO Y COLONIAS	REALIZACION DE APOYO CON LA DISPOSICION FINAL DE CACHARROS	RECOLECCION DE RESIDUOS SOLIDOS EN AREAS TURISTICA Y URBANA DEL MUNICIPIO	TOTAL DE TONELADAS AL DÍA
25/09/21	0	26.35	0	388.67	415.02
26/09/21	4.18	6.18	0	284.88	295.24
27/09/21	3.46	37.07	0	439	479.53
28/09/21	8.82	27.39	0	486.35	522.56
29/09/21	54.8	54.8	0	516.17	625.77
30/09/21	8.58	11.62	0	397.46	417.66
<b>TOTAL EN TON. POR MES</b>	<b>1,416.93</b>	<b>937.33</b>	<b>0.63</b>	<b>12,688.12</b>	<b>15,043.01</b>



RENOVAMOS PARA CRECER  
**SOLIDARIDAD**  
GOBIERNO MUNICIPAL • 2021 - 2024

## BARRIDO MANUAL DE LA CIUDAD

### Objetivo:

Realizar barrido manual, y limpieza de accesos a playas es fundamental ya que son lugares en donde el camión compactador no tiene acceso, el personal se encarga de retirar los residuos sólidos urbanos de los locales comerciales en zona turística y del barrido de los accesos a playas, beneficiando a turistas que se encuentren vacacionando en el municipio al encontrar limpias la zona de playas y plazas comerciales que ahí se encuentran.

### Descripción:

Este servicio se brinda a las calles principales del primer cuadro de la ciudad, la zona turística y comercial, así como los accesos a playas, el servicio también se brinda de forma extraordinaria durante eventos especiales, cívicos o masivos. Adicionalmente se lleva a cabo el servicio de barrido y recoja de basura a granel en entradas y salidas, así como laterales de alta y baja velocidad del Puente Federal.

### Actividades Realizadas y Resultados Obtenidos:

Las actividades consisten en arrastrar, concentrar y retirar del suelo polvo y basura que se encuentran en las principales calles y avenidas del primer cuadro de la ciudad, con el fin de que las diferentes áreas queden libres de residuos, papeles y otros desechos.

Durante este trimestre se logró realizar 6, 480,363 de metros lineales de 5, 166,666.66 de metros lineales programa, la meta se rebaso, logrando que se cuente el primer cuadro de la Ciudad y sus calles alternas limpias y en buen estado.





JULIO 2021

FECHA	BARRIDO MANUAL										TOTAL ML
	1ER. TURNO	2DO. TURNO	3ER. TURNO	PERSONAL SINDICALIZADO	PERSONAL OPERATIVO	TOTAL ML BARRIDO MANUAL	ACCESO A PLAYAS			TOTAL ML ACCESO A PLAYAS	
	5:00 A.M A 14:00 P.M- PERSONAL EVENTUAL	14:00 A 21:00 P.M- PERSONAL EVENTUAL	21:00 A 5:00 A.M- PERSONAL EVENTUAL	3:00 A.M A 13:00 PM			1ER. TURNO	2DO. TURNO	3ER. TURNO		
01/07/21	29,705	11,882	14,614	18,152	0	74,353	1,760	1,760	1,760	5,280	79,633
02/07/21	34,676	13,114	14,614	14,262	0	76,666	1,760	1,760	1,760	5,280	81,946
03/07/21	21,368	18,376	21,524	0	0	61,268	1,760	1,760	2,110	5,630	66,898
04/07/21	24,403	14,164	15,100	0	0	53,667	1,760	1,760	1,760	5,280	58,947
05/07/21	33,916	21,819	15,976	10,012	0	81,723	2,160	1,760	1,600	5,520	87,243
06/07/21	30,200	15,833	11,492	13,720	0	71,245	1,760	1,760	0	3,520	74,765
07/07/21	31,485	14,622	15,976	9,310	0	71,393	1,760	1,760	1,760	5,280	76,673
08/07/21	28,117	12,042	14,174	15,750	0	70,083	1,760	1,760	1,760	5,280	75,363
09/07/21	35,446	21,902	13,394	9,310	0	80,052	1,760	0	1,760	3,520	83,572
10/07/21	22,000	13,164	16,076	0	0	51,240	1,760	1,760	1,760	5,280	56,520
11/07/21	22,132	11,322	13,674	0	0	47,128	1,760	1,760	1,760	5,280	52,408
12/07/21	24,403	15,833	14,614	9,310	0	64,160	1,760	1,760	1,760	5,280	69,440
13/07/21	30,237	22,755	12,854	15,670	0	81,516	2,210	1,760	1,760	5,730	87,246
14/07/21	31,516	22,657	14,936	9,310	0	78,419	1,920	1,760	1,760	5,440	83,859
15/07/21	32,128	18,496	15,074	17,700	0	83,398	2,320	1,760	1,760	5,840	89,238
16/07/21	35,495	20,676	16,922	7,310	0	80,403	1,760	1,760	1,760	5,280	85,683
17/06/21	22,332	17,476	12,834	0	0	52,642	1,760	1,760	1,760	5,280	57,922
18/07/21	25,426	19,326	13,574	0	600	58,926	1,760	1,760	1,760	5,280	64,206
19/07/21	38,303	20,364	9,320	11,810	0	79,797	1,760	1,760	1,760	5,280	85,077
20/07/21	28,453	25,822	2,500	15,670	0	72,445	1,920	1,760	0	3,680	76,125
21/07/21	28,176	17,366	17,362	11,340	0	74,244	1,760	1,760	1,760	5,280	79,524
22/07/21	26,338	18,030	15,541	17,715	2,000	79,624	1,760	1,760	1,760	5,280	84,904
23/07/21	30,953	14,780	15,976	13,792	0	75,501	1,760	1,760	1,760	5,280	80,781
24/07/21	19,232	21,126	29,408	0	0	69,766	2,670	1,760	1,760	6,190	75,956
25/07/21	23,020	19,940	14,960	0	0	57,920	1,760	1,760	1,760	5,280	63,200
26/07/21	27,353	17,476	6,480	5,160	0	56,469	1,760	1,760	0	3,520	59,989



RENOVAMOS PARA CRECER  
**SOLIDARIDAD**  
GOBIERNO MUNICIPAL - 2021 - 2024

FECHA	BARRIDO MANUAL										TOTAL ML
	1ER. TURNO	2DO. TURNO	3ER. TURNO	PERSONAL SINDICALIZADO	PERSONAL OPERATIVO	TOTAL ML BARRIDO MANUAL	ACCESO A PLAYAS			TOTAL ML ACCESO A PLAYAS	
	5:00 A.M A 14:00 P.M- PERSONAL EVENTUAL	14:00 A 21:00 P.M- PERSONAL EVENTUAL	21:00 A 5:00 A.M- PERSONAL EVENTUAL	3:00 A.M A 13:00 PM			1ER. TURNO	2DO. TURNO	3ER. TURNO		
27/07/21	25,008	18,080	0	13,470	3,000	59,558	1,760	1,760	0	3,520	63,078
28/07/21	34,544	17,144	16,322	7,110	0	75,120	1,760	1,760	1,760	5,280	80,400
29/07/21	25,047	20,564	7,670	11,520	5,600	70,401	1,920	1,760	0	3,680	74,081
30/07/21	32,881	24,384	13,574	7,110	1,000	78,949	1,760	1,760	1,760	5,280	84,229
31/07/21	25,296	18,144	13,574	0	0	57,014	1,760	1,760	1,760	5,280	62,294
<b>TOTAL</b>	<b>879,589</b>	<b>558,679</b>	<b>430,109</b>	<b>264,513</b>	<b>12,200</b>	<b>2,145,090</b>	<b>57,360</b>	<b>52,800</b>	<b>45,950</b>	<b>156,110</b>	<b>2,301,200</b>



AGOSTO 2021

FECHA	BARRIDO MANUAL									TOTAL ML ACCESO A PLAYAS	TOTAL ML
	1ER. TURNO	2DO. TURNO	3ER. TURNO	PERSONAL SINDICALIZADO	PERSONAL OPERATIVO	TOTAL ML BARRIDO MANUAL	ACCESO A PLAYAS				
	5:00 A.M A 14:00 P.M- PERSONAL EVENTUAL	14:00 A 21:00 P.M- PERSONAL EVENTUAL	21:00 A 5:00 A.M- PERSONAL EVENTUAL	3:00 A.M A 13:00 PM			1ER. TURNO	2DO. TURNO	3ER. TURNO		
01/08/21	21,432	21,002	11,492	0	0	53,926	1,760	1,760	1,760	5,280	59,206
02/08/21	30,889	22,426	6,412	5,160	5,500	70,387	1,760	1,760	1,760	5,280	75,667
03/08/21	26,582	2,000	2,500	6,690	9,700	47,472	1,760	1,760	1,760	5,280	52,752
04/08/21	24,982	15,544	0	7,110	7,000	54,636	1,760	1,760	0	3,520	58,156
05/08/21	27,382	13,344	0	8,720	7,000	56,446	1,760	0	0	1,760	58,206
06/08/21	25,476	18,226	16,000	7,110	6,000	72,812	2,360	1,760	1,760	5,880	78,692
07/08/21	19,332	20,226	11,492	0	4,200	55,250	1,760	1,760	0	3,520	58,770
08/08/21	22,768	22,356	14,936	0	0	60,060	1,760	1,760	1,760	5,280	65,340
09/08/21	32,057	16,144	0	12,394	13,800	74,395	1,760	1,760	0	3,520	77,915
10/08/21	26,882	18,226	16,314	13,670	5,400	80,492	1,760	1,760	1,760	5,280	85,772
11/08/21	26,326	19,926	0	11,792	7,400	65,444	1,760	1,760	0	3,520	68,964
12/08/21	25,382	26,666	10,890	18,122	6,000	87,060	1,760	1,760	1,280	4,800	91,860
13/08/21	26,026	19,084	13,574	11,762	0	70,446	1,760	1,760	1,760	5,280	75,726
14/08/21	14,350	16,737	13,924	0	0	45,011	2,510	1,760	1,760	6,030	51,041
15/08/21	21,246	18,174	13,574	0	0	52,994	2,110	1,760	1,760	5,630	58,624
16/08/21	29,167	17,544	14,586	11,762	3,200	76,259	1,760	1,760	1,760	5,280	81,539
17/08/21	19,012	20,044	12,267	16,122	0	67,445	1,760	1,760	0	3,520	70,965
18/08/21	20,380	20,374	0	9,812	4,000	54,566	1,760	1,760	0	3,520	58,086
19/08/21	8,062	8,312	0	0	10,600	26,974	1,760	1,760	0	3,520	30,494
20/08/21	21,600	9,762	0	360	18,900	50,622	2,510	0	0	2,510	53,132
21/08/21	8,262	0	1,800	0	15,400	25,462	0	0	0	0	25,462
22/08/21	20,209	19,326	0	0	3,500	43,035	2,720	1,760	0	4,480	47,515



RENOVAMOS PARA CRECER  
**SOLIDARIDAD**  
GOBIERNO MUNICIPAL · 2021 - 2024

FECHA	BARRIDO MANUAL							ACCESO A PLAYAS			TOTAL ML ACCESO A PLAYAS	TOTAL ML
	1ER. TURNO	2DO. TURNO	3ER. TURNO	PERSONAL SINDICALIZADO	PERSONAL OPERATIVO	TOTAL ML BARRIDO MANUAL	1ER. TURNO	2DO. TURNO	3ER. TURNO			
	5:00 A.M A 14:00 P.M.- PERSONAL EVENTUAL	14:00 A 21:00 P.M.- PERSONAL EVENTUAL	21:00 A 5:00 A.M.- PERSONAL EVENTUAL	3:00 A.M A 13:00 PM								
23/08/21	29,424	900	6,120	5,360	25,600	67,404	1,760	0	1,760	3,520	70,924	
24/08/21	26,732	17,200	8,548	13,640	30,300	96,420	1,760	1,760	1,760	5,280	101,700	
25/08/21	28,384	11,612	6,880	9,310	13,300	69,486	1,760	0	1,760	3,520	73,006	
26/08/21	26,445	0	10,574	13,640	29,600	80,259	1,760	0	1,760	3,520	83,779	
27/08/21	29,682	10,276	0	9,390	22,550	71,898	1,760	0	0	1,760	73,658	
28/08/21	21,170	0	0	0	24,060	45,230	1,760	0	0	1,760	46,990	
29/08/21	24,214	12,704	10,242	0	1,200	48,360	2,510	1,760	0	4,270	52,630	
30/08/21	27,262	11,554	12,692	11,762	8,800	72,070	1,760	1,760	1,760	5,280	77,350	
31/08/21	26,682	12,224	10,942	16,092	0	65,940	1,760	1,760	1,760	5,280	71,220	
<b>TOTAL</b>	<b>737,799</b>	<b>441,913</b>	<b>225,759</b>	<b>219,780</b>	<b>283,010</b>	<b>1,908,261</b>	<b>56,960</b>	<b>40,480</b>	<b>29,440</b>	<b>126,880</b>	<b>2,035,141</b>	



SEPTIEMBRE 2021

FECHA	BARRIDO MANUAL										TOTAL ML
	1ER. TURNO	2DO. TURNO	3ER. TURNO	PERSONAL SINDICALIZADO	PERSONAL OPERATIVO	TOTAL ML BARRIDO MANUAL	ACCESO A PLAYAS			TOTAL ML ACCESO A PLAYAS	
	5:00 A.M A 14:00 P.M- PERSONAL EVENTUAL	14:00 A 21:00 P.M- PERSONAL EVENTUAL	21:00 A 5:00 A.M- PERSONAL EVENTUAL	3:00 A.M A 13:00 PM			1ER. TURNO	2DO. TURNO	3ER. TURNO		
01/09/21	34,258	13,294	12,442	9,762	0	69,756	1,760	1,760	1,760	5,280	75,036
02/09/21	28,637	15,544	13,424	13,670	0	71,275	1,760	1,760	1,760	5,280	76,555
03/09/21	33,588	15,838	13,342	11,340	0	74,108	1,920	1,760	1,760	5,440	79,548
04/09/21	22,230	20,464	15,242	0	0	57,936	1,760	1,760	1,760	5,280	63,216
05/09/21	24,481	21,651	12,524	0	2,100	60,756	1,760	1,760	1,760	5,280	66,036
06/09/21	33,408	18,109	19,810	6,510	0	77,837	1,760	0	1,760	3,520	81,357
07/09/21	23,602	16,576	18,472	8,890	0	67,540	1,760	1,760	1,760	5,280	72,820
08/09/21	22,989	18,226	11,632	9,010	0	61,857	1,760	1,760	1,760	5,280	67,137
09/09/21	29,706	13,464	17,398	12,870	0	73,438	1,760	1,760	1,760	5,280	78,718
10/09/21	31,853	18,900	14,830	6,510	0	72,093	1,920	1,760	1,760	5,440	77,533
11/09/21	23,758	14,644	15,633	0	0	54,035	1,760	1,760	0	3,520	57,555
12/09/21	25,120	15,944	15,205	0	0	56,269	3,020	1,760	0	4,780	61,049
13/09/21	32,504	18,726	14,736	8,540	0	74,506	1,760	0	1,760	3,520	78,026
14/09/21	28,329	21,726	15,094	12,870	0	78,019	1,760	1,760	0	3,520	81,539
15/09/21	15,478	18,634	14,174	8,962	0	57,248	1,760	1,760	0	3,520	60,768
16/09/21	17,664	1,250	900	0	0	19,814	1,760	0	0	1,760	21,574
17/09/21	33,716	21,995	17,885	4,510	0	78,106	1,760	0	1,760	3,520	81,626
18/09/21	24,938	17,414	16,466	0	0	58,818	2,670	1,760	1,760	6,190	65,008
19/09/21	24,482	15,252	18,910	0	0	58,644	1,760	1,760	1,760	5,280	63,924
20/09/21	32,671	20,619	12,780	11,762	3,900	81,732	1,760	1,760	480	4,000	85,732
21/09/21	23,548	11,674	13,934	17,700	1,500	68,356	1,760	1,920	1,120	4,800	73,156
22/09/21	37,045	19,396	17,186	13,840	4,800	92,267	1,760	1,760	1,760	5,280	97,547
23/09/21	32,764	17,574	19,160	15,670	3,300	88,468	1,920	0	0	1,920	90,388
24/09/21	35,019	24,378	19,312	9,340	0	88,049	2,210	1,760	0	3,970	92,019
25/09/21	23,989	19,335	8,888	0	0	52,212	1,760	1,760	0	3,520	55,732
26/09/21	29,776	19,562	18,114	0	0	67,452	1,760	1,760	1,760	5,280	72,732
27/09/21	52,252	6,780	14,193	9,310	0	82,535	3,520	480	0	4,000	86,535





FECHA	BARRIDO MANUAL										TOTAL ML
	1ER. TURNO	2DO. TURNO	3ER. TURNO	PERSONAL SINDICALIZADO	PERSONAL OPERATIVO	TOTAL ML BARRIDO MANUAL	ACCESO A PLAYAS	TOTAL ML ACCESO A PLAYAS			
	5:00 A.M A 14:00 P.M- PERSONAL EVENTUAL	14:00 A 21:00 P.M- PERSONAL EVENTUAL	21:00 A 5:00 A.M- PERSONAL EVENTUAL	3:00 A.M A 13:00 PM			1ER. TURNO	2DO. TURNO	3ER. TURNO		
28/09/21	29,731	22,186	21,172	15,700	0	88,789	1,760	1,760	480	4,000	92,789
29/09/21	32,751	18,226	14,608	11,762	7,500	84,847	1,760	1,760	0	3,520	88,367
30/09/21	30,191	18,964	7,800	17,700	0	74,655	1,760	1,760	1,760	5,280	
<b>TOTAL</b>	<b>870,478</b>	<b>516,345</b>	<b>445,266</b>	<b>236,228</b>	<b>23,100</b>	<b>2,091,417</b>	<b>57,660</b>	<b>42,880</b>	<b>32,000</b>	<b>132,540</b>	<b>2,144,022</b>

La información presentada corresponde al periodo antes mencionado.

Elaborado por: Miryam Ortega Mendoza Supervisor de la dirección de Mantenimiento e Higiene Urbana.

  
 Lic. José Martín Barceló Burgos  
 Director de Mantenimiento e Higiene Urbana.

  
 Lic. Benny Felipe De Jesús Millán Parra  
 Secretario de Servicios Públicos municipales.



"PRESTACIÓN DE SERVICIOS PÚBLICOS DE CALIDAD"	
Unidad Administrativa:	Dirección de Alumbrado Publico
Línea de acción PMD:	2.2.8. Instalar, modernizar y rehabilitar la red eléctrica y el servicio de alumbrado público municipal, priorizando la tecnología amigable con el medio ambiente.
Periodo que se informa:	Del 01 de julio al 30 de septiembre del 2021.

**NOMBRE DE LA ACTIVIDAD:** 11.1 Realización de mantenimiento a los sectores del municipio de Solidaridad

**OBJETIVO DE PROYECTO / ACTIVIDAD:**

Mantener los sectores de alumbrado público del municipio de Solidaridad en óptimas condiciones de funcionamiento, procurando la operación de forma automática para mejor aprovechamiento de la luz solar y el uso eficiente de la energía eléctrica. Garantizando la continuidad en el servicio.

**POBLACIÓN OBJETIVO:**

Los sectores de alumbrado público del municipio de Solidaridad.

Durante el presente periodo se proporcionó mantenimiento preventivo y correctivo a 288 sectores de alumbrado público. Estas actividades consistieron en corrección de Sulfatos en nodos de conductores, limpieza y reapriete de partes mecánicas en tableros de medición y control, sustitución de conductores dañados o vandalizados y reemplazo de elementos eléctricos en mal estado. En la siguiente tabla se muestra las colonias en las que se realizaron las actividades de mantenimiento a sectores, así como las fechas de ejecución y los medios de control.

---



Realización de mantenimiento a los sectores del municipio de solidaridad.				
No.	COLONIA/FRACCIONAMIENTO	FECHA	MANTENIMIENTO PREVENTIVO(AP)	GENERADOR
1	CENTRO	01/07/21	AP2288	922
2	EJIDO SUR	02/07/21	AP2297	930
3	BOSQUE REAL	02/07/21	AP2281, C821	931
4	CATALUÑA II	05/07/21	AP2336	
5	VILLAS DEL SOL	05/07/21	AP2324	944
6	VILLAS DEL SOL	05/07/21	AP2356	
7	AV. COLOSIO (CARRET. TINTAL)	05/07/21	AP2354	
8	VILLAS DEL SOL	05/07/21	AP2355	
9	VILLAS DEL SOL	05/07/21	AP2359	959
10	REAL IBIZA	06/07/21	AP2346	
11	VILLAS DEL SOL	07/07/21	AP2338	
12	PALMAS II	08/07/21	AP2388, C855	962
13	NICTE HA	08/07/21	AP2389	963
14	EJIDO	07/07/21	AP2384	
15	VILLAMAR I	08/07/21	AP2370	
16	LA JOYA	08/07/21	AP2393	
17	VILLAS DEL SOL	08/07/21	AP2402	
18	CATALUÑA	08/07/21	AP2403	
19	NICTE HA	08/07/21	AP2404	
20	GONZALO GUERRERO	09/07/21	AP2260, C838, 842, 856	904, 947



RENOVAMOS PARA CRECER  
**SOLIDARIDAD**  
GOBIERNO MUNICIPAL • 2021 - 2024

Realización de mantenimiento a los sectores del municipio de solidaridad.				
No.	COLONIA/FRACCIONAMIENTO	FECHA	MANTENIMIENTO PREVENTIVO(AP)	GENERADOR
21	ARRECIFES	09/07/21	AP2418	
22	AV. GORRIONES	09/07/21	2427	
23	SECTOR 13 DE LA C.F.	10/07/21	AP2407	
24	SECTOR 12 DE LA C.F.	10/07/21	AP2408	
25	SANTA FE	10/07/21	AP2412	
26	XAMANHA	12/07/21	AP2261, C819, 828, 834, 839, 846, 860	915, 928, 937, 943,
27	CARRETERA FEDERAL POR CONSTITUYENTES	13/07/21	AP2421, C874	
28	EJIDO SUR	13/07/21	AP2445	
29	COLOSIO	13/07/21	AP2450	
30	VILLAS DEL SOL	14/07/21	AP2476	
31	VILLAS DEL SOL	14/07/21	AP2484	
32	CRUZ DE SERVICIOS	15/07/21	AP2409	
33	CENTRO	15/07/21	AP2488, C884	1004
34	EJIDO	15/07/21	AP2489	1010
35	NICTE HA	15/07/21	AP2496	
36	EJIDO	15/07/21	AP2478	
37	VILLAMAR I	16/07/21	AP2391, C893	970, 1018
38	CENTRO	16/07/21	AP2452, C877, 881, 899	989
39	VILLAMAR I	16/07/21	AP2482, C891, 896	1003, 1016
40	AV. UNIVERSIDADES	19/07/21	AP1941, C898, 904, 913	992

---



Realización de mantenimiento a los sectores del municipio de solidaridad.				
No.	COLONIA/FRACCIONAMIENTO	FECHA	MANTENIMIENTO PREVENTIVO(AP)	GENERADOR
41	BELLAVISTA	17/07/21	AP2513	
42	SECTOR 13 DE C.F.	19/07/21	AP2499	
43	PUERTO AVENTURAS	19/07/21	AP2539	1027
44	VILLAS DEL SOL	19/07/21	AP2541	
45	VILLAS DEL SOL	21/07/21	AP2440	
46	CENTRO	21/07/21	AP2074, C920	1032
47	CENTRO	21/07/21	AP2558	
48	AVIACION	21/07/21	AP2317, C916, 923	940, 942, 1040
49	EJIDO	22/07/21	AP2300, C832, 863, 866, 865, 875, 880, 889, 897, 903, 912, 917, 922	951, 980, 988, 1015,
50	MISION DE LAS FLORES	22/07/21	AP2556, C924, 930	1041, 993, 995,
51	CATALUÑA 1	22/07/21	AP2570	
52	EJIDO SUR	22/07/21	AP2540, C921	1039
53	VILLAS DEL SOL	23/07/21	AP2398, C934	964
54	VILLAS DEL SOL	23/07/21	AP2399, C933	965
55	EJIDO	23/07/21	AP2577	
56	LA TOSCANA	23/07/21	AP2545	
57	MISION DE LAS FLORES	24/07/21	AP2554	
58	EJIDO SUR	24/07/21	AP2561	1062



Realización de mantenimiento a los sectores del municipio de solidaridad.				
No.	COLONIA/FRACCIONAMIENTO	FECHA	MANTENIMIENTO PREVENTIVO(AP)	GENERADOR
59	MUNDO HABITAT	24/07/21	AP2585, C950	877
60	CARRETERA FEDERAL	24/07/21	AP2601	
61	CARRETERA FEDERAL	26/07/21	AP2611	
62	PALMAS 2	27/07/21	AP2514	
63	TUMBEN CHILAM	02/08/2021	AP6354, S5940, C814	2046
64	MUNDO HABITAT	05/08/2021	AP2331, S2331	
65	CATALUÑA II	05/08/2021	AP2336, S2336	
66	AV. COLOSIO (CARRETERA FEDERAL)	05/08/2021	AP2354, S2354	
67	AV. CONSTITUYENTES ENTRE AV. PASEO DEL MAYAB Y AV. LILIS	06/08/2021	AP1102, S1102, C837, 844	949
68	AV. JUAREZ ENTRE 115 Y COLEGIO MAYALAND	06/08/2021	AP1937, S1937, C608, 612, 617, 634, 651, 710, 726, 758, 776, 790, 829, 840	736, 932
69	NICTE HA	06/08/2021	AP2326	
70	GALAXIA DEL CARMEN 2	06/08/2021	AP2345, S2345	954
71	COLOSIO	07/08/2021	AP2335, S2335	
72	CARRETERA FEDERAL	07/08/2021	AP2369, S2369	
73	ARRECIFES	10/07/2021	AP2425, S2425	
74	VILLAS DEL SOL	12/07/2021	AP2400, S2400	966
75	EJIDO SUR	23/07/2021	AP2580, S2580, C945	1061
76	EJIDO	24/07/2021	AP2549, S2549	
77	CRUZ DE SERVICIOS	24/07/2021	AP2602, S2602, C957	1081



Realización de mantenimiento a los sectores del municipio de solidaridad.				
No.	COLONIA/FRACCIONAMIENTO	FECHA	MANTENIMIENTO PREVENTIVO(AP)	GENERADOR
78	EJIDO SUR	24/07/2021	AP2604, S2604	
79	AV. CTM ENTRE C.F. Y 115	25/07/2021	AP2562, S2562	
80	CENTRO	26/07/2021	AP2446, S2446, C946, 925, 919, 915, 892, 882, 878, 872	998, 982, 1013
81	COLOSIO	26/07/2021	AP2629, S2629	
82	EJIDO	27/07/2021	AP2548, S2548, C956	
83	VILLAS DEL SOL	27/07/2021	AP2397, S2397, C947, 953	1058
84	CARRETERA FEDERAL	27/07/2021	AP2615, S2615	1070
85	VILLAS DEL SOL	27/07/2021	AP2621, S2621	
86	VILLAS DEL CARMEN	27/07/2021	AP2622, S2622	
87	AV. UNIVERSIDADES ENTRE AV. TECNOLOGICO HASTA PLAYA AZUL	27/07/2021	AP2624, S2624	
88	GUADALUPANA	27/07/2021	AP2630, S2630	
89	EJIDO	27/07/2021	AP2632, S2632	
90	CARRETERA FEDERAL	28/07/2021	AP2571, C960, 962	1078
91	CARRETERA FEDERAL	28/07/2021	AP2648, S2648	
92	NATURA	29/07/2021	AP2426, S2426, C974, 965,	1033, 1075, 1067
93	CARRETERA FEDERAL	01/08/2021	AP2777, S2777, C113, 125	1157
94	CENTRO	02/08/2021	AP2715, S2715	
95	VILLAMAR 1	02/08/2021	AP2709, S2729	1106
96	PEDREGAL	02/08/2021	AP2726, S2726	
97	28 DE JULIO	02/08/2021	AP2722, S2722	
98	VILLAS DEL SOL	02/08/2021	AP2661, S2661, C997	1086



Realización de mantenimiento a los sectores del municipio de solidaridad.				
No.	COLONIA/FRACCIONAMIENTO	FECHA	MANTENIMIENTO PREVENTIVO(AP)	GENERADOR
99	VILLAS DEL SOL	02/08/2021	AP2662, S2662, C998	1087
100	MISION DE LAS FLORES	02/08/2021	AP2704, S2704, C100	1112
101	CARRETERA FEDERAL	03/08/2021	AP2681, S2681, C988, 999, 1022	1123, 1110, 1108, 1095
102	MISION DEL CARMEN	03/08/2021	AP2741, S2741	
103	CARRETERA FEDERAL	04/08/2021	AP2572, S2572, C967, 976, 984, 100, 1030	1114, 1092,
104	VILLAS DEL SOL	04/08/2021	AP2342, S2342, C968, 978, 1028	1085, 1119
105	28 DE JULIO	04/08/2021	AP2751, S2751	
106	ACCESO A XCALACOCO	04/08/2021	AP2757, S2757	
107	MISION DE LAS FLORES	04/08/2021	AP2737, S2737	1130
108	CARRETERA FEDERAL	05/08/2021	AP2573, S2573, C1035, 101	
109	QUINTAS DEL CARMEN	05/08/2021	AP2752, S2752, C1042	1141
110	VILLAS DEL SOL	05/08/2021	AP2740, S2740, C1036	1134
111	EJIDO SUR	05/08/2021	AP2750, S2750, C1039, 1031,	
112	EJIDO	05/08/2021	AP2768, S2768	1136
113	EJIDO SUR	05/08/2021	AP2619, S2619, C995, 969, 959	1065
114	CRISTO REY	05/08/2021	AP2465, S2465, C1034, 1029, 1021, 987	1121, 1104, 1117
115	REAL DEL SOL	05/08/2021	AP2733, S2733, C1040	1139





Realización de mantenimiento a los sectores del municipio de solidaridad.				
No.	COLONIA/FRACCIONAMIENTO	FECHA	MANTENIMIENTO PREVENTIVO(AP)	GENERADOR
116	AV. 115 ENTRE CTM Y 125	06/08/2021	AP2723, S2723, C1026, 1033, 1038, 107	1142, 1131, 1122
117	PEDREGAL	06/08/2021	AP2739, S2739, C106, 1043	1124
118	VILLAS DEL SOL	06/08/2021	AP2729, S2729, C1045	1115
119	CARRETERA FEDERAL	06/08/2021	AP2772, S2772	1138
120	CARRETERA FEDERAL	07/08/2021	AP2728, S2728, C109, 1037	1059
121	BRISAS	07/08/2021	AP2780, S2780, C116	1147
122	CRUZ DE SERVICIOS	07/08/2021	AP2794, S2794	1148
123	AV. 125 DESDE BIFURCACION 115 HASTA CTM	07/08/2021	AP2793, S2793	1149
124	GONZALO GUERRERO	07/08/2021	AP2800, S2800	
125	EJIDO SUR	08/08/2021	AP2727, S2727	1113
126	EJIDO NORTE	08/08/2021	AP2771, S2771	
127	PEDREGAL	09/08/2021	AP2781, S2781, C117	
128	TUMBEN CHILAM	09/08/2021	AP2804, S2804	
129	AV. 115 ENTRE JACINTO PAT Y CARRETERA FEDERAL	09/08/2021	AP2809, S2809, C134, 129	1154, 1169, 1162
130	COLOSIO	10/08/2021	AP1852, S1852, C932, 926, 918, 847, 825, 875, 781, 777, 711, 633	1037, 1035, 709, 751, 810, 880, 888, 927
131	CARRETERA FEDERAL	10/08/2021	AP2811, S2811, C119	
132	COLOSIO	10/08/2021	AP2805, S2805, C123	1161



Realización de mantenimiento a los sectores del municipio de solidaridad.				
No.	COLONIA/FRACCIONAMIENTO	FECHA	MANTENIMIENTO PREVENTIVO(AP)	GENERADOR
133	VILLAMAR 2	10/08/2021	AP2810, S2810, C122	1153, 1163
134	MISION DE LAS FLORES	11/08/2021	AP2835, S2835	
135	VILLAS DEL SOL	11/08/2021	AP2807, S2807, C128, 124	
136	COLOSIO	11/08/2021	AP2812, S2812	
137	EJIDO	12/08/2021	AP2840, S2840	
138	COLOSIO	12/08/2021	AP2861, S2861, C127,	
139	CARRETERA FEDERAL	12/08/2021	AP2778, S2778, C131	
140	CRUZ DE SERVICIOS	13/08/2021	AP2887, S2887	
141	PEDREGAL	13/08/2021	AP2862, S2862	
142	CARRETERA FEDERAL	13/08/2021	AP2797, S2797, C135	1174
143	41 SUR ENTRE 115 Y C.F.	13/08/2021	AP2841, S2841, C133	
144	ALMENDROS	13/08/2021	AP2837, S2837, C137	
145	VILLAS DEL SOL	14/08/2021	AP2875, S2875	
146	CARRETERA FEDERAL	14/08/2021	AP2864, S2864, C143	
147	VILLAS DEL SOL	14/08/2021	AP2880, S2880, C188	
148	ZAZIL HA	14/08/2021	AP2872, S2872, C144	1178
149	FORJADORES	16/08/2021	AP1513, S1513, C149	1155



Realización de mantenimiento a los sectores del municipio de solidaridad.				
No.	COLONIA/FRACCIONAMIENTO	FECHA	MANTENIMIENTO PREVENTIVO(AP)	GENERADOR
150	MISION DE LAS FLORES	16/08/2021	AP2884, S2884	
151	CRUZ DE SERVICIOS	18/08/2021	AP2913, S2913	
152	VILLAS DEL SOL	18/08/2021	AP2877, S2877, C1054	
153	CARRETERA FEDERAL	18/08/2021	AP2865, S3865, C1055, 151	1185
154	ZAZIL HA	19/08/2021	AP2948, S2948	1194
155	EJIDO	19/08/2021	AP2929, S2929	
156	OLIVOS	20/08/2021	AP2979, S2979	
157	TUMBEN CHILAM	20/08/2021	AP2966, S2966	
158	NICTE HA	20/08/2021	AP2952, S2952	
159	BELLAVISTA	20/08/2021	AP2962, S2962	
160	CATALUÑA 2	20/08/2021	AP2944, S2944	
161	AV. 115 X 28 DE JULIO	20/08/2021	AP2949, S2949	
162	VILLAMAR 2	20/08/2021	AP2954, S2954	
163	COLOSIO	20/08/2021	AP2970, S2970	
164	VILLAS RIVIERA	20/08/2021	AP2971, S2971	
165	LAS PALMAS	20/08/2021	AP2974, S2974	
166	CAMPESTRE	21/08/2021	AP2980, S2980, C1069	1201



Realización de mantenimiento a los sectores del municipio de solidaridad.				
No.	COLONIA/FRACCIONAMIENTO	FECHA	MANTENIMIENTO PREVENTIVO(AP)	GENERADOR
167	EJIDO	21/08/2021	AP2922, S2922	
168	PARQUE FUNDADORES	21/08/2021	AP2997, S2997	
169	GUADALUPANA	21/08/2021	AP2972, S2972	
170	CARRETERA A TINTAL FRENTE FILTRO 3	23/08/2021	AP3020, S3020	
171	VILLAS DEL SOL	23/08/2021	AP3009, S3009	
172	AV. 115 ENTRE 11 SUR A 150	23/08/2021	AP3007, S3007	
173	EJIDO SUR	23/08/2021	AP3000, S3000	
174	AV. 125 DESDE BIFURCACION 115 HASTA LDC	23/08/2021	AP2958, S2958	
175	EJIDO	23/08/2021	AP3010, S3010	
176	NICTE HA	23/08/2021	AP2951, S2951, C1073	1210
177	ARRECIFES	24/08/2021	AP2998, S2998, C1060, 1047, 148, 141, 136, 130, 126, 121, 112	
178	AVIACION	24/08/2021	AP3055, S3055	
179	GUADALUPANA	24/08/2021	AP3057, S3057	
180	PEDREGAL	24/08/2021	AP3016, S3016	
181	EJIDO	24/08/2021	AP2964, S2964, C1083	1209
182	CENTRO	24/08/2021	AP3025, S3025	
183	VILLAS RIVIERA	25/08/2021	AP2992, S2992, C1094, 1082	1249

  
\_\_\_\_\_



Realización de mantenimiento a los sectores del municipio de solidaridad.				
No.	COLONIA/FRACCIONAMIENTO	FECHA	MANTENIMIENTO PREVENTIVO(AP)	GENERADOR
184	CENTRO	25/08/2021	AP3059, S3059	
185	CENTRO	26/08/2021	AP3052, S3052, C1090, 1097	1246,
186	CRUZ DE SERVICIOS	26/08/2021	AP2993, S2993, C1077, 1092	1248
187	OLIVOS	26/08/2021	AP3099, S3099	1241
188	AV. CONSTITUYENTES ENTRE 115 Y LILIS	29/08/2021	AP2935, S2935	
189	EJIDO SUR	30/08/2021	AP3145, S3145	
190	AV. TECNOLOGICO	30/08/2021	AP3127, S3127	
191	28 DE JULIO	30/08/2021	AP3142, S3142	
192	BELLAVISTA	30/08/2021	AP3037, S3037, C1103, 1110	1265, 1255
193	CRUZ DE SERVICIOS	30/08/2021	AP3156, S3156	
194	PUENTE DE CF DE AV 34 HASTA CONSTITUYENTES	30/08/2021	AP3141, S3141	
195	28 DE JULIO	30/08/2021	AP3079, S3079, C1098, 1106	
196	CATALUÑA 2	31/08/2021	AP3166, S3166	
197	VILLAS RIVIERA	31/08/2021	AP3158, S3158	
198	EJIDO	01/09/2021	AP3048, S3048, C1096	
199	EJIDO	01/09/2021	AP3161, S3161, C1126	
200	ARRECIFES	01/09/2021	AP3147, S3147, C1114	1264

\_\_\_\_\_



RENOVAMOS PARA CRECER  
**SOLIDARIDAD**

GOBIERNO MUNICIPAL · 2021 - 2024

Realización de mantenimiento a los sectores del municipio de solidaridad.				
No.	COLONIA/FRACCIONAMIENTO	FECHA	MANTENIMIENTO PREVENTIVO(AP)	GENERADOR
201	EJIDO	01/09/2021	AP3162, S3162, C1120	
202	MISION DEL CARMEN	01/09/2021	AP3129, S3129, C1112, 1113	1266, 1258
203	CARRETERA FEDERAL	02/09/2021	AP3179, S3179, C1130	1259
204	CARRETERA FEDERAL	02/09/2021	AP3186, S3186	
205	TOSCANA	03/09/2021	AP3203, S3203	
206	COLOSIO	03/09/2021	AP3205, S3205	
207	COLOSIO	03/09/2021	AP3204, S3204	
208	COLOSIO	03/09/2021	AP3188, S3188	
209	CARRETERA FEDERAL	03/09/2021	AP3187, S3187, C1137	1261
210	PUERTO AVENTURAS	03/09/2021	AP3011, S3011, C1171, 1135, 1116, 1086	1238, 1273, 1282
211	REAL IBIZA	04/09/2021	AP2860, S2860, C140, 1087, 1118, 1142	1293, 1279, 1175
212	TOSCANA	06/09/2021	AP3246, S3246	
213	BOSQUE REAL	06/09/2021	AP3250, S3250	
214	COLOSIO	06/09/2021	AP3249, S3249	
215	MARSELLA 2	06/09/2021	AP3222, S3222	
216	PEDREGAL	06/09/2021	AP3235, S3238	
217	AV. TECNOLOGICO	07/09/2021	AP3232, S3232, C1154	1297

\_\_\_\_\_



RENOVAMOS PARA CRECER  
**SOLIDARIDAD**

GOBIERNO MUNICIPAL · 2021 - 2024

Realización de mantenimiento a los sectores del municipio de solidaridad.				
No.	COLONIA/FRACCIONAMIENTO	FECHA	MANTENIMIENTO PREVENTIVO(AP)	GENERADOR
218	GALAXIA DEL CARMEN 1	07/09/2021	AP3252, S3252	
219	GUADALUPANA	07/09/2021	AP3256, S3256	
220	CARRETERA FEDERAL	07/09/2021	AP3264, S3264	
221	BELLAVISTA	07/09/2021	AP3259, S3259	1314
222	MARSELLA 1	07/09/2021	AP3269, S3269	
223	COLOSIO	07/09/2021	AP3270, S3270	
224	CARRETERA FEDERAL	07/09/2021	AP3181, S3181, C1144, 1159, 1162	
225	MISION DEL CARMEN	07/09/2021	AP3242, S3242	
226	MARSELLA 1	08/09/2021	AP3262, S3262	
227	EJIDO SUR	08/09/2021	AP3280, S3280, C1186, 1192	1348, 1356
228	CARRETERA FEDERAL	08/09/2021	AP3298, S3298	
229	CARRETERA FEDERAL	08/09/2021	AP3297, S3297	
230	AV. TECNOLOGICO	08/09/2021	AP3294, S3294	
231	GUADALUPANA	08/09/2021	AP3296, S3296	
232	EJIDO NORTE	08/09/2021	AP3212, S3212, C1161	1313
233	PUERTO AVENTURAS	09/09/2021	AP3240, S3240, C1160, 1165, 1170	1318, 1303
234	VILLAMAR 1	09/09/2021	AP3287, S3287	1345, 1349





Realización de mantenimiento a los sectores del municipio de solidaridad.				
No.	COLONIA/FRACCIONAMIENTO	FECHA	MANTENIMIENTO PREVENTIVO(AP)	GENERADOR
235	VILLAMAR 1	09/09/2021	AP3283, S3283, C1167	1334
236	CALLE 41 SUR CON CARRETERA FEDERAL	09/09/2021	AP3300, S3300	
237	ARRECIFES	09/09/2021	AP3295, S3295, C1172	
238	CARRETERA FEDERAL	10/09/2021	AP3163, S3163, C1173	
239	CARRETERA FEDERAL	10/09/2021	AP3130, S3130, C1168	1301
240	PRIVADAS DE BOSQUE REAL	13/09/2021	AP3323, S3323	1361
241	COLOSIO	13/09/2021	AP3316, S3316	
242	ARRECIFES	13/09/2021	AP3310, S3310, C1185	
243	QUINTAS DEL CARMEN	14/09/2021	AP3126, S3126, C1150	
244	AV. 125 ENTRE AV. SOLIDARIDAD YCONSTITUYENTES	14/09/2021	AP3289, S3289, C1174	1360
245	MISION DE LAS FLORES	15/09/2021	AP3362, S3362	
246	BELLAVISTA	15/09/2021	AP3315, S3315, C951	1376
247	BOSQUE REAL	15/09/2021	AP3356, S3356	
248	VILLAS DEL SOL	15/09/2021	AP2745, S2745, C150, 1182	1184
249	PUERTO AVENTURAS	15/09/2021	AP3338, S3338, C1201	1362
250	VILLAS DEL SOL	15/09/2021	AP3334, S3334	
251	CARRETERA FEDERAL	15/09/2021	AP3173, S3173, C1198	

\_\_\_\_\_





Realización de mantenimiento a los sectores del municipio de solidaridad.				
No.	COLONIA/FRACCIONAMIENTO	FECHA	MANTENIMIENTO PREVENTIVO(AP)	GENERADOR
252	COLOSIO	16/09/2021	AP3080, S3080	
253	BOSQUE REAL	16/09/2021	AP3067, S3067, C1089, 1100, 1188, 1194	1359
254	EJIDO SUR	16/09/2021	AP3366, S3366	
255	VILLAMAR 1	17/09/2021	AP2902, S2902	1307
256	BRISAS	17/09/2021	AP3309, S3309, 3349	
257	VILLAS RIVIERA	18/09/2021	AP3394, S3394	1340
258	CRUZ DE SERVICIOS	18/09/2021	AP3348, S3348, C1209	
259	CARRETERA FEDERAL	18/09/2021	AP3172, S3172, C1219, 1206, 1197	1364
260	VILLAS RIVIERA	18/09/2021	AP3358, S3358, C1217, 1210	1298
261	VILLAS DEL CARMEN PLUS	20/09/2021	AP3349, C1207	1373
262	MISION DEL CARMEN	20/09/2021	AP2897, S2897, C1213, 1064	
263	ZAZIL HA	20/09/2021	AP3401, S3401	
264	CENTRO	20/09/2021	AP3403, S3403	
265	COLOSIO	20/09/2021	AP3407, S3407	
266	EJIDO NORTE	140/09/21	AP3276, S3276, C1178	1350

\_\_\_\_\_



Realización de mantenimiento a los sectores del municipio de solidaridad.				
No.	COLONIA/FRACCIONAMIENTO	FECHA	MANTENIMIENTO PREVENTIVO(AP)	GENERADOR
267	PEDREGAL	22/09/2021	AP3439, S3439	
268	VILLAS DEL SOL	22/09/2021	AP3405, S3404, C1235, 1227	1378, 1326
269	EJIDO NORTE	22/09/2021	AP3409, S3409	
270	MARSELLA 1	23/09/2021	AP3416, S3416, C1239	1381
271	VILLAS DEL SOL	23/09/2021	AP3468, S3468	
272	VILLAS DEL CARMEN PLUS	23/09/2021	AP3463, S3463	
273	TOSCANA	23/09/2021	AP3438, S3438	
274	BELLAVISTA	23/09/2021	AP3390, S3390, C1231	
275	REAL IBIZA	23/09/2021	AP3260, S3260, C1223	
276	VILLAMAR 1	24/09/2021	AP3470, S3470	
277	PALMAS 2	24/09/2021	AP3428, S3428	
278	VILLAS DEL SOL	24/09/2021	AP3378, S3378, C1244	1365
279	COLOSIO	24/09/2021	AP3452, S3452, C1245	
280	BRISAS	25/09/2021	AP3429, S3429, C1246	1385
281	VELAMAR	25/09/2021	AP3487, S3487	
282	VILLAS RIVIERA	27/09/2021	AP3411, S3411, C1224	1327
283	VILLAMAR 1	27/09/2021	AP3339, S3339, C1242, 1214, 1222, 1205, 1199	1371, 1370, 1338

\_\_\_\_\_



RENOVAMOS PARA CRECER  
**SOLIDARIDAD**  
GOBIERNO MUNICIPAL • 2021 - 2024

**NOMBRE DE LA ACTIVIDAD: 11.2 REHABILITACION DE LA RED ELECTRICA DEL ALUMBRADO PUBLICO DEL MUNICIPIO DE SOLIDARIDAD**

**OBJETIVO DE PROYECTO / ACTIVIDAD:**

Contar con una red de alumbrado público en óptimas condiciones de operación, manteniendo una constante vigilancia, supervisión y reparación del cableado subterráneo y aéreo, existentes en el municipio de Solidaridad.

**POBLACIÓN OBJETIVO:**

La red eléctrica del municipio de Solidaridad.

Durante el periodo del tercer trimestre del ejercicio 2021, las actividades realizadas para la rehabilitación de la red eléctrica del alumbrado público del municipio de Solidaridad, consistió en la corrección y limpieza de sulfatos en las uniones entre conductores, corrección de cortos circuitos provocados por ramas en las redes aéreas y daños por terceros al realizar excavaciones, en los sistemas subterráneos, reemplazo de conductor dañado por la acción del medio ambiente o por vandalismo, así como la reposición de conductor sustraído por la delincuencia. También se instaló conductor nuevo en áreas que carecían de infraestructura.

En total se rehabilito 2,166.6 metros lineales de red eléctrica.

A continuación, se presenta la tabla en la que se muestra los lugares y fechas de instalación, así como los medios de control.

---



rehabilitación de la red eléctrica del alumbrado público del municipio de solidaridad				
No.	COLONIA/FRACCIONAMIENTO.	FECHA	GENERADOR	CABLE ML
1	SELVANOVA	03/07/21	939	50
2	BOSQUE REAL	02/07/21	931	45
3	CENTRO	02/07/21	928	35
4	COLOSIO	02/07/21	927	40
5	VILLAMAR I	01/07/21	917	3
6	CRUZ DE SERVICIOS	22/07/21	1043	35
7	LAS FLORES	22/07/21	935	68
8	LAS FLORES	21/07/21	993	70
9	MUNDO HABITAT	24/07/21	877	24
10	EJIDO SUR	29/07/21	1065	25
11	FRACC. NATURA	29/07/21	1067	50
12	CRUZ DE SERVICIOS	28/07/21	1081	40
13	CARRETERA FEDERAL	29/07/21	1092	30
14	CARRETERA FEDERAL	03/08/21	1114	200
15	EJIDO	04/08/21	1132	40
16	AV. SOLIDARIDAD	03/08/21	2048	44
17	EJIDO SUR	11/08/21	1165	40
18	PUERTO AVENTURAS	11/08/21	1168	27.5
19	CENTRO	12/08/21	1170	25.5
20	CARRETERA FEDERAL	17/08/21	1185	300
21	EJIDO SUR	17/08/21	1190	30
22	GUADALUPANA	20/08/21	1195	45
23	EJIDO NORTE	24/08/21	1198	55

\_\_\_\_\_



Realización de mantenimiento a los sectores del municipio de solidaridad.				
No.	COLONIA/FRACCIONAMIENTO	FECHA	MANTENIMIENTO PREVENTIVO(AP)	GENERADOR
284	EJIDO SUR	27/09/2021	AP3474, S3474, C12152	1389
285	EJIDO	28/09/2021	AP3515, S3515	
286	VELAMAR	28/09/2021	AP2831, S2831, C1254, 1075	1205, 1172
287	EJIDO	28/09/2021	AP3499, 3499	
288	SANTA FE	28/09/2021	AP3068, S3068, C1248, 1229	1386

<b>TOTAL DE SECTORES ATENDIDOS</b>	<b>288</b>
------------------------------------	------------

\_\_\_\_\_



rehabilitación de la red eléctrica del alumbrado público del municipio de solidaridad				
No.	COLONIA/FRACCIONAMIENTO.	FECHA	GENERADOR	CABLE ML
24	PUERTO AVENTURAS	25/08/21	1238	15
25	CENTRO	26/08/21	1244	15
26	CENTRO	25/08/21	1245	57
27	VILLAMAR II	25/08/21	1249	60
28	VILLAMAR II	27/08/21	1253	265.6
29	VILLAMAR II	27/08/21	1253	60
30	CARRETERA FEDERAL	02/09/21	1259	85
31	COLOSIO	04/09/21	1294	55
32	CARRETERA FEDERAL	06/09/21	1301	140
33	BOSQUE REAL	14/09/21	1359	28
34	VILLAS RIVIERA	17/09/21	1298	15
35	MUNDO HABITAT	15/09/21	1369	65

<b>Total de metros lineales de red rehabilitada</b>	<b>2166.6</b>
---	---------------

---



**NOMBRE DE LA ACTIVIDAD:** 11.3 Atención y modernización a luminarias en el municipio de Solidaridad.

**OBJETIVO DE PROYECTO / ACTIVIDAD:**

Contar con luminarias en óptimas condiciones de operación y funcionalidad, que le permitan a la ciudadanía circular caminando o en vehículo de forma segura, contribuyendo con esto a mejorar el sentimiento de seguridad.

Contar con el 100 por ciento de las luminarias del municipio de Solidaridad con tecnología led, lo que a la vez se traducirá en mejor iluminación con menor gasto por consumo de energía eléctrica, contribuyendo de esta manera a la preservación del medio ambiente, al dejar de emitir gases que favorecen al efecto invernadero.

**POBLACIÓN OBJETIVO:**

Las luminarias del municipio de Solidaridad.

Durante este tercer trimestre del ejercicio 2021, las actividades realizadas para la atención y modernización a las luminarias en el municipio de Solidaridad, consistió en la rehabilitación de 9,396 luminarias. La recuperación de estas piezas consistió en reemplazo de fotoceldas dañadas, retiro de luminarias con tecnología de vapor de sodio y aditivos metálicos, instalando en su lugar luminarias de tecnología led; reemplazo de luminarias led sin funcionar por luminarias led nuevas o rehabilitadas en el laboratorio de alumbrado público, sustitución de controladores y capacitores en luminarias led existentes, corrección de cortos circuitos en conductor alimentador de luminarias en postes o registros.

Las 9,396 luminarias rehabilitadas se dividen de la siguiente manera:

- 4352 piezas instaló el FIDE en reemplazo de igual número de luminarias de vapor de sodio y/o aditivos metálicos por tecnología led, en 30 colonias y/o avenidas del municipio.
- 1022 luminarias led se instalaron en diferentes colonias del municipio, en reemplazo de luminarias dañadas o de tecnología antigua, como resultado de la implementación del programa de atención integral a colonias y modernización de parques.
- 3627 luminarias led existentes en sitio por limpieza de sulfatos, por cambio de conductor; rehabilitados en laboratorio de alumbrado público y reutilizados en las diferentes colonias, avenidas y parques del municipio.

Estamos retirando las luminarias de tecnología antigua (vapor de sodio y aditivos metálicos) e instalando luminarias de tecnología led, las cuales son más eficientes y contaminan menos al medio ambiente.

---



Porcentaje de Luminarias Rehabilitadas			
No.	COLONIA/FRACCIONAMIENTO	FECHA	NÚMERO DE LUMINARIAS
1	TUMBENCHILAM, BELLAVISTA, BOSQUE REAL, CENTRO, FORJADORES, COLOSIO, EJIDO, LAS FLORES, LAS PALMAS 1, EL PETEN, CATALUÑA 1, LOS OLIVOS, REAL BILBAO, MUNDO HABITAT, MISIÓN DEL CARMEN, NUEVA CREACIÓN, ZAZIL-HA, VILLAMAR 1, VILLAMAR 2, VILLAS DEL SOL, PUERTO AVENTURAS, GUADALUPANA.	01 AL 06 DE JULIO DEL 2021	858
2	TUMBENCHILAM, EL CIELO, AV. UNIVERSIDADES, ARRECIFES, GONZALO GUERRERO, BELLAVISTA, CARRETERA FEDERAL, BOSQUE REAL, CENTRO, COLOSIO, SANTA FE, EJIDO, LAS FLORES, LA TOSCANA, LAS PALMAS 2, CATALUÑA 1, CATALUÑA 2, XAMAN-HA, LOS OLIVOS, MUNDO HABITAT, MARSELLA, GALAXIA 2, NICTE-HA, REAL IBIZA, ZAZIL-HA, VILLAMAR 1, VILLAMAR 2, VILLAS DEL SOL.	DEL 07 AL 13 DE JULIO DEL 2021	980
3	UNIDAD DEPORTIVA RIVIERA MAYA, CRUZ DE SERVICIOS, AV. UNIVERSIDADES, CARRETERA FEDERAL, BOSQUE REAL, CENTRO, COLOSIO, EJIDO, LAS FLORES, NUEVA CREACIÓN, LA TOSCANA, LAS PALMAS 1, LAS PALMAS 2, CATALUÑA 2, MUNDO HABITAT, GALAXIA 2, NICTE-HA, VILLAMAR 1, VILLAS DEL SOL.	DEL 14 AL 20 DE JULIO DEL 2021	389
4	CRUZ DE SERVICIOS, AV. UNIVERSIDADES, CARRETERA EL TINTAL, CARRETERA FEDERAL, EL CAMPESTRE, BALAM TUN, CENTRO, EJIDO, LAS FLORES, FORJADORES, EL PEDREGAL, LA TOSCANA, LAS PALMAS 1, LAS PALMAS 2, GUADALUPANA, REAL IBIZA, LOS OLIVOS, MARSELLA, SANTA FE, PLAYA AZUL, MISIÓN DEL CARMEN, PUERTO AVENTURAS, MUNDO HABITAT, GALAXIA 2, ZAZIL-HA, VILLAS DEL SOL.	DEL 21 AL 27 DE JULIO DEL 2021	1701
5	CRUZ DE SERVICIOS, ARRECIFES, BOSQUE REAL, CARRETERA FEDERAL, REAL DEL SOL, COLOSIO, CENTRO, EJIDO, NUEVA CREACIÓN, LAS FLORES, EL PEDREGAL, LA TOSCANA, GUADALUPANA, LOS OLIVOS, MARSELLA, NATURA, PUNTA ESTRELLA, MISIÓN DEL CARMEN, PUERTO AVENTURAS, PUERTO MAYA, ZAZIL-HA, VILLAMAR 1, VILLAS DEL SOL.	DEL 28 DE JULIO AL 03 DE AGOSTO DEL 2021	438
6	CRUZ DE SERVICIOS, CRISTO REY, BOSQUE REAL, TUMBEN CHILAN, BRISAS, CARRETERA FEDERAL, REAL DEL SOL, COLOSIO, CENTRO, EJIDO, REAL BILBAO, SACK PACKAL, MUNDO HABITAT, NUEVA CREACIÓN, LAS FLORES, EL PEDREGAL, GALAXIA 1, LA TOSCANA, LOS OLIVOS, NICTE-HA, MISIÓN DEL CARMEN, VILLAMAR 2, VILLAS DEL SOL.	DEL 04 AL 10 AGOSTO DEL 2021	453
7	CRUZ DE SERVICIOS, BOSQUE REAL, EL CAMPESTRE, BRISAS, FORJADORES, GONZALO GUERRERO, CARRETERA FEDERAL, COLOSIO, CENTRO, EJIDO, NUEVA CREACIÓN, LAS FLORES, EL PEDREGAL, LA TOSCANA, ZAZIL-HA, MARSELLA, PUERTO AVENTURAS, VILLAS DEL SOL.	DEL 11 AL 17 AGOSTO DEL 2021	1915





RENOVAMOS PARA CRECER  
**SOLIDARIDAD**

GOBIERNO MUNICIPAL · 2021 - 2024

Porcentaje de Luminarias Rehabilitadas			
No.	COLONIA/FRACCIONAMIENTO	FECHA	LUMINARIAS
8	CRUZ DE SERVICIOS, AV. UNIVERSIDADES, BOSQUE REAL, AVIACIÓN, BELLAVISTA, COLOSIO, CENTRO, EJIDO, SANTA FE, CATALUÑA 2, VILLAMAR 1, VILLAMAR 2, GALAXIA 1, GALAXIA 2, EL PETEN, MISIÓN DEL CARMEN, GUADALUPANA, LAS FLORES, VILLAS RIVIERA, PUERTO AVENTURAS, PALMAS 1, PALMAS 2, NICTE-HA.	DEL 18 AL 24 AGOSTO DEL 2021	415
9	CRUZ DE SERVICIOS, BOSQUE REAL, BELLAVISTA, AVIACIÓN, TOHOKU, VILLAS RIVIERA, LOS OLIVOS, CATALUÑA, GONZALO GUERRERO, CARRETERA FEDERAL, COLOSIO, ARRECIFES, CENTRO, EJIDO, NUEVA CREACIÓN, LAS FLORES, LAS PALMAS 1, LAS PALMAS 2, VILLAMAR 1, LA TOSCANA, ZAZIL-HA, PASEO CENTRAL, VILLAS DEL SOL, SANTA FE.	DEL 25 AL 31 AGOSTO DEL 2021	272
10	ARRECIFES, BOSQUE REAL, SANTA FE, BRISAS, CARRETERA FEDERAL, PLAYA AZUL, COLOSIO, CENTRO, EJIDO, FUNDADOR, GONZALO GUERRERO, MUNDO HABITAT, GUADALUPANA, GALAXIA 2, TOSCANA, EL PEDREGAL, GALAXIA 1, FORJADORES, MARSELLA, LOS OLIVOS, NATURA, MISIÓN DEL CARMEN, BELLAVISTA, PUERTO AVENTURAS, INFONAVIT GAVIOTAS, VILLAMAR 1, REAL IBIZA.	DEL 01 AL 7 SEPTIEMBRE DEL 2021	265
11	ARRECIFES, BALAM TUN, BOSQUE REAL, EL CAMPESTRE, VELAMAR, CARRETERA FEDERAL, COLOSIO, CENTRO, EJIDO, GUADALUPANA, MUNDO HABITAT, SANTA FE, LAS FLORES, ALMENDROS, PUERTO MAYA, PLAYA AZUL, GALAXIA 2, VILLA MAYA, PUERTO AVENTURAS, LOS OLIVOS, VILLAS DEL SOL.	DEL 08 AL 14 DE SEPTIEMBRE DEL 2021	964
12	BRISAS, UNIDAD DEPORTIVA RIVIERA MAYA, BELLAVISTA, CRUZ DE SERVICIOS, BOSQUE REAL, EL CAMPESTRE, VILLAS RIVIERA, SACK PACKAL, NUEVA, CREACIÓN, CARRETERA FEDERAL, COLOSIO, FORJADORES, CENTRO, EJIDO, MUNDO HABITAT, LAS FLORES, PUERTO MAYA, PLAYA AZUL, PALMAS 1, PALMAS 2, MISIÓN DEL CARMEN, VILLA MAYA, VILLAMAR 1, ZAZIL-HA, VILLAS DEL SOL.	DEL 15 AL 21 DE SEPTIEMBRE DEL 2021	483
13	BRISAS, BELLAVISTA, CRUZ DE SERVICIOS, BOSQUE REAL, XCALACOCO, VILLAS RIVIERA, VELAMAR, COLOSIO, FORJADORES, EJIDO, GUADALUPANA, MUNDO HABITAT, SANTA FE, EL PEDREGAL, REAL IBIZA, PUERTO MAYA, PALMAS 2, MISIÓN DEL CARMEN, LOS OLIVOS, VILLAMAR 1, VILLAMAR 2, ZAZIL-HA, VILLAS DEL SOL.	DEL 22 AL 28 DE SEPTIEMBRE DEL 2021	395
<b>TOTAL DE LUMINARIAS REHABILITADAS</b>			<b>9,396</b>



RENOVAMOS PARA CRECER  
**SOLIDARIDAD**  
GOBIERNO MUNICIPAL • 2021 - 2024



11.1 mantenimiento a sectores.  
Rehabilitación de luminarias.



11.1 nivelación de luminaria volteada por efectos del  
huracán Grace.

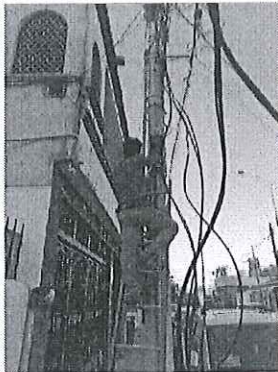

11.2 reemplazo de interruptor dañado para  
restablecer sector apagado.



11.3 atención y modernización a luminarias

Más fotografías en <https://www.facebook.com/SriaSPdeSolidaridad>.

**Elaboro: Ing. Reyes Gaspar Canul Quijano.- Técnico especializado.**

C. Jorge Luis Ramos Gómez  
Director de Alumbrado Público

L.A.E. Benny Felipe de Jesús Millán Parra  
Secretario de Servicios Públicos Municipales



"PRESTACIÓN DE SERVICIOS PÚBLICOS DE CALIDAD"	
Unidad Administrativa:	Coordinación de Panteón, Salas de Velación y Funerarias Municipales
Línea de acción PMD:	2.2.18 Optimizar y administrar el panteón municipal, los servicios funerarios y salas de velación municipal.
Periodo que se informa:	Del 01 de julio al 30 de septiembre del 2021.

**Descripción Del Proyecto /Actividad:** Asignación de Espacios para la sepultura del cuerpo, se cuenta con dos Panteones uno en Playa del Carmen y uno en Puerto Aventuras.

**Actividades:**

- Atención y recibimiento de las inhumaciones
- Registro en la bitácora de los ingresos de inhumaciones
- Limpieza en las áreas comunes de los Panteones
- Limpieza de bóvedas y gavetas
- Poda de las áreas verdes
- Gestión para la fumigación en el Panteón

**Servicio de Inhumaciones del 1ro de julio al 30 de septiembre 2021**

**Población por rango de edad**

Mes	0 - 5 años		6 - 11 años		12 - 17 años		18 - 29 años		30 - 59 años		60 en adelante	
	Mujer	Hombre	Mujer	Hombre	Mujer	Hombre	Mujer	Hombre	Mujer	Hombre	Mujer	Hombre
Julio	1	1	0	0	0	0	1	3	6	6	2	9
Agosto	2	1	0	0	0	0	0	4	4	11	6	13
Septiembre	2	0	0	0	0	0	0	4	3	7	3	7
Subtotal	5	2	0	0	0	0	1	11	13	24	11	29

Total 96 servicios de Inhumación en los Panteones Municipales

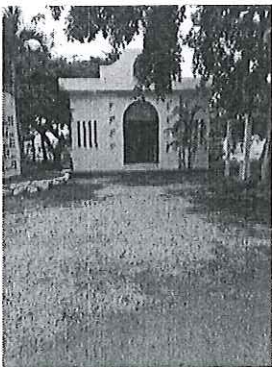

Capilla ecuménica en la cual se puede llevar a cabo la ceremonia según su religión



Interior de la Capilla Ecuménica



Área de gavetas espacios asignados para sepultura



RENOVAMOS PARA CRECER  
**SOLIDARIDAD**

GOBIERNO MUNICIPAL · 2021 - 2024

**Descripción del Proyecto/Actividad:** Brindar una asistencia integral a las personas que atraviesan situación vulnerable ante un familiar fallecido, mediante servicios de velación, de igual manera se facilitan los trámites legales, preparación del velatorio, ofreciendo privacidad y un espacio digno.

**Actividades:**

- Atención a los ciudadanos que requieren de un servicio funerario, canalizándolos a las áreas respectivas.
- Limpieza de las áreas comunes de las Salas de Velación
- Mantenimiento al mobiliario de las salas
- Poda de las áreas verdes

Servicio de Velaciones del 1ro de julio al 30 de septiembre 2021												
Población por rango de edad												
Mes	0 - 5 años		6 - 11 años		12 - 17 años		18 - 29 años		30 - 59 años		60 en adelante	
	Mujer	Hombre	Mujer	Hombre	Mujer	Hombre	Mujer	Hombre	Mujer	Hombre	Mujer	Hombre
Julio	0	0	0	0	0	0	1	0	0	0	0	0
Agosto	0	0	0	0	0	0	0	0	0	2	2	0
Septiembre	0	0	0	0	0	0	0	0	0	2	0	1
Sub-total	0	0	0	0	0	0	1	0	0	4	2	1

Total 08 servicios en las Salas de Velación Municipales

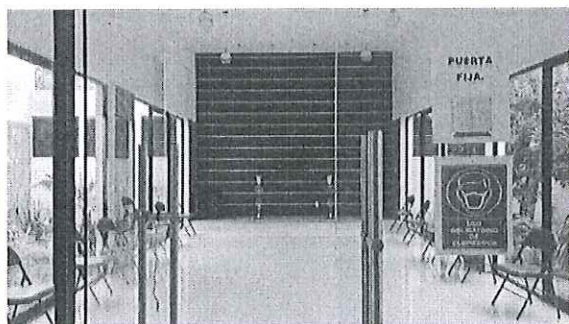

Sala de Velación Municipal

1



Sala de Velación Municipal

2



Cafetería  
Salas de Velación Municipales



Se informa que en este 3er. trimestre no se reporta avance de estas dos actividades debido que en la administración saliente 2018-2021 el proyecto funerario no se concluyó, quedando entre los asuntos pendientes de la entrega de recepción.

### Servicio de Embalsamamiento

**Descripción del Proyecto/Actividad:** Traslado de un cuerpo para su preparación en el laboratorio de Tanatopraxia y Tanatoestética de la Coordinación de Panteón, Salas de Velación y Funerarias Municipales.

**Actividades:**

- Limpieza del cuerpo
- Reconstrucción facial y/ o corporal en su caso
- Embalsamamiento para preservar el cuerpo
- Maquillaje y arreglo personal del cuerpo

**Nota:** Se informa que la capacitación para llevar a cabo este proceso se programará aproximadamente para el mes de agosto siempre y cuando las autoridades competentes den el visto bueno a las instalaciones del laboratorio de tanatopraxia.

### Servicio de Cremación

**Objetivo de Proyecto/Actividad:** Horno crematorio para incinerar un cuerpo sin contaminar el medio ambiente y reduciendo la demanda de espacios en el panteón

**Actividades:**

- Limpieza del horno crematorio cada mes
- Colocar el cuerpo en el horno crematorio
- Programar el horno
- Retirar las cenizas y los restos de hueso
- Colocar en la trituradora
- Colocar las cenizas en la urna
- Entregar urna al familiar

**Nota:** La capacitación para el manejo del horno crematorio la impartirá el proveedor del mismo al momento de la instalación del horno, cabe mencionar que el anteproyecto donde será instalado el horno crematorio ya fue turnado a la Secretaría de Servicios Públicos Municipales, por lo cual solo estamos en espera de la construcción del mismo.

Elaboró: Oyuki Jesús Mérida Escalante / Jefe de Departamento

  
Ing. Mauricio Castro Jiménez  
Coordinación De Panteón, Salas De  
Velación Y Funerarias Municipales.

  
L.A.E. Benny Felipe de Jesús Millán Parra  
Secretario de Servicios Públicos  
Municipales