



RENOVAMOS PARA CRECER
SOLIDARIDAD
GOBIERNO MUNICIPAL · 2021 - 2024

imCAS

INSTITUTO MUNICIPAL DE LA
CULTURA Y LAS ARTES DE SOLIDARIDAD
GOBIERNO MUNICIPAL · 2021 - 2024

Cuenta Pública 2021



Quintana Roo
Gobierno del Estado
2016-2022



RENOVAMOS PARA CRECER
SOLIDARIDAD
GOBIERNO MUNICIPAL • 2021 - 2024

imCAS

INSTITUTO MUNICIPAL DE LA
CULTURA Y LAS ARTES DE SOLIDARIDAD
GOBIERNO MUNICIPAL • 2021 - 2024

Cuenta Pública 2021



Sector Público Municipal

Sector Público No Financiero

Gobierno General Municipal

**Entidades Paramunicipales y
Fideicomisos No Empresariales y No
Financieros**



RENOVAMOS PARA CRECER
SOLIDARIDAD
GOBIERNO MUNICIPAL • 2021 - 2024

imCAS

INSTITUTO MUNICIPAL DE LA
CULTURA Y LAS ARTES DE SOLIDARIDAD
GOBIERNO MUNICIPAL • 2021 - 2024

Instituto Municipal de la Cultura y las Artes de Solidaridad

Cuenta Pública 2021



CONTENIDO

INTRODUCCIÓN

1 INFORMACIÓN CONTABLE

- 1.1 Estado de Situación Financiera
- 1.2 Estado de Actividades
- 1.3 Estado de Variación en la Hacienda Pública
- 1.4 Estado de Cambios en la Situación Financiera
- 1.5 Estado de Flujos de Efectivo
- 1.6 Estado Analítico del Activo
- 1.7 Estado Analítico de la Deuda y Otros Pasivos
- 1.8 Informe sobre Pasivos Contingentes
- 1.9 Notas a los Estados Financieros

2 INFORMACIÓN PRESUPUESTARIA

- 2.1 Estado analítico de ingresos
 - 2.1.1 Análisis y evolución de los ingresos presupuestarios
 - 2.2.1 Estados analíticos del ejercicio del Presupuesto de Egresos 2021
- 2.2 Estados analíticos del ejercicio del Presupuesto de Egresos 2021
 - 2.2.1 Estado analítico del ejercicio del Presupuesto de Egresos por Objeto del gasto
 - 2.2.2 Estado analítico del ejercicio del Presupuesto de Egresos en clasificación Económica
 - 2.2.3 Estado analítico del ejercicio del Presupuesto de Egresos en clasificación Administrativa
 - 2.2.4 Estado analítico del ejercicio del Presupuesto de Egresos en clasificación Funcional
 - 2.2.5 Endeudamiento Neto
 - 2.2.6 Intereses de la Deuda
 - 2.2.7 Indicadores de Postura Fiscal
- 2.3 Análisis del Ejercicio del Presupuesto de Egresos
 - 2.3.1 Presupuesto aprobado y adecuaciones
 - 2.3.2 Ejercicio del Presupuesto de Egresos 2021

3 INFORMACION PROGRAMATICA

- 3.1 Gasto por Categoría programática
 - 3.1.1 Análisis del Ejercicio del Presupuesto de Egresos por Clasificación Funcional Programática



3.2 Principales Indicadores de Programas Presupuestarios

ANEXOS

- Formatos referidos por la Ley de Disciplina Financiera de las Entidades Federativas y Municipios
- Relación de las cuentas bancarias productivas específicas en las cuales se depositen los recursos federales transferidos
- Relación de esquemas bursátiles y de coberturas financieras
- Relación de bienes que componen el patrimonio del ente público (enlace web donde está publicado)
- Ingresos por aportaciones especiales federales
- Estados analíticos comparativos de ingresos presupuestarios
- Estados analíticos comparativos del ejercicio del Presupuesto de Egresos
 - Estado analítico del ejercicio del Presupuesto de Egresos por Objeto del gasto
 - Estado analítico del ejercicio del Presupuesto de Egresos en clasificación por Tipo de Gasto
 - Estado analítico del ejercicio del Presupuesto de Egresos en clasificación Administrativa
 - Estado analítico del ejercicio del Presupuesto de Egresos en clasificación Funcional
- Estado Analítico de Avance Financiero de Programas y Proyectos de Inversión
- Formato del Ejercicio y Destino de Gastos Federalizado Formato del Ejercicio y Reintegros



Presentación.

Los resultados que se exponen en este informe de la Cuenta Pública del ejercicio 2021, derivan de la conducción de la política hacendaria en materia de ingreso y gasto público, el informe que se presenta describe los resultados generales del ejercicio, para lo cual hace referencia a los aspectos primordiales de política hacendaria adoptadas y los aspectos que definen el contexto de ejecución de la Ley de Ingresos y el Presupuesto de Egresos y ubican los resultados obtenidos según su fuente, origen, clasificación administrativa, programática, funcional, entre otras clasificaciones, de acuerdo a la Ley General de Contabilidad Gubernamental y las disposiciones normativas emitidas por el Consejo Nacional de Armonización Contable (CONAC).

La integración de la Cuenta Pública, comprende los resultados de las labores administrativas realizadas en el Ejercicio Fiscal de 2021, así como las principales políticas financieras, económicas y sociales que influyeron en el resultado de los ingresos y de los gastos efectuados en el Ente Público.

La Cuenta Pública del Instituto Municipal de la Cultura y las Artes de Solidaridad, muestra la composición y evolución de los ingresos y egresos por métodos comparativos a efecto de ilustrar su desarrollo alcanzado en el ejercicio de 2021 y 2020 en materia de ingreso y gasto público, con esto se fortalece la transparencia y rendición de cuentas, lo que constituye un avance fundamental en la modernización del control de las finanzas públicas.

Asimismo, se da cumplimiento a los criterios para la elaboración y presentación homogénea de la información financiera y de los formatos a que hace referencia la Ley de Disciplina Financiera de las Entidades Federativas y los Municipios.

Atentamente.

C. Jorge Luis Borroto Alfonso
Director General



INTRODUCCIÓN

El Instituto Municipal de la Cultura y las Artes de Solidaridad se creó el 28 de abril de 2017 según el acuerdo del H. Ayuntamiento del Municipio de Solidaridad publicado en el Periódico Oficial del Estado de Quintana Roo, aprobado en sesión ordinaria de Cabildo de fecha 07 de abril de 2017, como Organismo Público Descentralizado de la Administración Municipal, con personalidad jurídica y patrimonio propios, con domicilio en el Municipio de Solidaridad con sede en la ciudad de Playa del Carmen.

El Instituto tiene por objeto apoyar, encauzar y promover la cultura entre la ciudadanía, generando políticas públicas, agrupando a los organismos y asociaciones implicadas en la promoción y fomento cultural, la creación de oferta cultural, la educación y capacitación artística; ofreciendo espacios culturales para uso y disfrute de la ciudadanía y creando la estructura social necesaria para el desarrollo cultural integral de los habitantes de Solidaridad en el ámbito social Individual.

Misión y Valores del Instituto Municipal de la Cultura y las Artes.

¿Quiénes somos?

Somos un organismo Público Descentralizado de la Administración Pública Municipal, con personalidad jurídica y patrimonio propio, que ejercerá las atribuciones que, en materia de promoción y difusión de cultura, educación artística y del patrimonio cultural le corresponden en todo el territorio municipal.

Misión

Ser una entidad eficiente con capacidad técnica, responsabilidad y transparencia en el ejercicio de los recursos públicos, que practique en sus procesos el valor de la honestidad; escuchando y considerando las propuestas de los ciudadanos en las decisiones que contribuyan al bien común de Solidaridad, buscando generar las condiciones necesarias para construir los cimientos del Solidaridad que merecemos.

Visión

Posicionar al Instituto Municipal de la Cultura y las Artes (IMCAS) como referente nacional en la cultura y eventos artísticos, como una entidad honesta y eficiente que promueve estrategias y eventos culturales, a fin de generar una identidad Solidarense más sólida, con dinamismo económico, acorde a su crecimiento demográfico y que fomente la cultura



nacional e internacional, respetando el entorno ambiental como patrimonio de valor de sus ciudadanos hacia México y el mundo.

Objetivos Estratégicos

- Hacer la presentación pública de tabuladores y criterios para el uso y reserva del teatro.
- Crear y difundir la agenda cultural.
- Involucrar a las escuelas de iniciación del INBA en los programas culturales.
- Ofertar el uso del Teatro para Obras reconocidas.
- Realizar actividades culturales en espacios públicos
- Implementar domingos culturales en el centro cultural.

Para la consecución de su objetivo, el Instituto Municipal de la Cultura y las Artes de Solidaridad, Quintana Roo, contará de manera enunciativa, más no limitativa, con las siguientes atribuciones:

- Promover la difusión artística y cultura en el Municipio;
- Coadyuvar en la elaboración de los programas Municipales de Desarrollo Cultural, con fundamento en una política cultural estratégica concertada socialmente y con proyección de largo alcance;
- Proponer a la presidencia municipal los instrumentos normativos necesarios para dar eficacia al Plan de Desarrollo Municipal en el ámbito cultural, considerando la participación de los agentes sociales y de las instituciones culturales;
- Coadyuvar con las dependencias y organismos de la Administración Pública Municipal, coordinando actividades culturales en forma coherente con el Plan de Desarrollo Municipal en el ámbito de la materia;
- Establecer mecanismos de comunicación, convenios y acuerdos de colaboración, coordinación y concertación con instituciones educativas, dependencias y organismos públicos, privados y comunitarios que realicen actividades de carácter cultural, en los ámbitos estatal, nacional e internacional;
- Promover un proceso integral y participativo que propicie el conocimiento y fortalecimiento de la identidad Solidarensis, así como de aquello que la hace diversa y multicultural;
- Realizar y actualizar diagnósticos e indicadores socioculturales, el comportamiento de hábitos de consumo cultural, el mapa geocultural así como todas aquellas herramientas de medición, que permitan una mejor toma de decisiones en materia de cultura;
- Impulsar una política financiera institucional de carácter estratégico que permita lograr, gradualmente, la autosuficiencia económica del organismo, para dar soporte



- y estabilidad al desarrollo de sus planes y programas, sin menoscabo de la asignación presupuestal que para tal efecto le otorgue el H. Ayuntamiento;
- Administrar, dirigir, coordinar y conservar los espacios culturales y acervos de arte;
 - Promover la apertura de espacios culturales;
 - Apoyar, por diversos medios, la creación artística de manera integral en todas las disciplinas, que, de manera enunciativa, mas no limitada, son teatro, artes plásticas, música, danza, literatura, poesía, cine, arquitectura, etc.
 - Apoyar, preservar y difundir las expresiones de cultura popular y las tradiciones culturales internacionales, nacionales y locales;
 - Apoyar a las personas o grupos interesados en las diversas áreas de cultura y las artes sirviendo como interlocutor ante la sociedad civil y organismos independientes de cultura;
 - Realizar en coordinación con el H. Ayuntamiento con apoyo al fondo editorial, cuando haya las condiciones, labores editoriales que conduzcan a un adecuado registro de la cultura impresa;
 - Aprovechar los medios masivos de comunicación para fines de difusión cultural;
 - Promover la defensa y conservación del patrimonio cultural inmueble y artístico del Municipio;
 - Crear, mantener e incrementar la memoria gráfica de la ciudad, por medio de acervos de fotografía, audiovisuales, filmes y otros medios de registro iconográfico;
 - Difundir el conocimiento de la historia Municipal por medio de diversas acciones y actividades;
 - Otorgar estímulos y premios en la convocatoria de concursos;
 - Organizar festivales, encuentros y muestras culturales;
 - Garantizar el acceso a la comunidad del Municipio a oferta de servicios y bienes culturales; haciendo énfasis en los programas de cultura popular y de instituciones educativas;
 - Mantener un sistema de capacitación artística, por medio de talleres, cursos y seminarios, a nivel de iniciación a las artes;
 - Promover, con la participación de los sectores social y privado, la creación y fortalecimiento de organismos, sociedades, asociaciones, patronatos y fondos que coadyuven al fomento de la cultura y las artes en todas sus manifestaciones;
 - Gestionar ante las autoridades competentes, las exenciones fiscales para los organismos que promuevan y fomenten el desarrollo de la cultura y las artes, así como para que los donativos para el desarrollo de esas actividades por particulares locales, nacionales o extranjeros, sean deducibles de impuestos;
 - Establecer y actualizar un sistema de información y documentación artístico y cultural que incluya directorios de bienes y servicios, redes y circuitos que propicien el desarrollo integral de creadores y artistas locales, agentes y grupos culturales, así



como la infraestructura cultural y el patrimonio histórico, artístico y cultural en el ámbito Municipal;

- Conservar, mantener y ampliar la red de equipamiento e infraestructura para las prestaciones de servicios culturales en el ámbito de su competencia;
- Mantener comunicación constante con la sociedad en general y con los públicos que se vayan creando, con el fin de difundir ampliamente el patrimonio y la oferta de servicios culturales. Asimismo, dar a conocer en otras comunidades de la República y el extranjero, las tradiciones y valores culturales de los Solidarenses;
- Participar en la protección del patrimonio arqueológico, histórico, artístico y cultural de los Solidarenses y promover el rescate y preservación de tradiciones, bienes muebles e inmuebles, de un alto valor para el Municipio;
- Cuidar que los programas Municipales de Desarrollo Cultural y su propia actuación como institución, proyecten de manera explícita y congruente, su fin humanista, en particular antes, durante y después de cada evento cultural;
- Establecer programas que coadyuven al rescate y promoción del patrimonio cultural del Municipio en colaboración con otros organismos e instituciones culturales;
- Generar productos y servicios culturales que podrá disponer para beneficio de las funciones propias del instituto;
- Adquirir, enajenar y usufructuar bienes muebles e inmuebles para el cumplimiento de sus objetivos, así como para fines de preservación del patrimonio cultural, de conformidad con las disposiciones legales aplicables;
- Apoyar programas y talleres destinados a la capacitación y actualización de promotores, técnicos, docentes y artistas;
- Proponer, el diseño y la impartición de talleres en las artes, particularmente entre los niños;
- Ofrecer programas especiales para el desarrollo de niños con dotes artísticas destacadas;
- Brindar a los adultos, personas de la tercera edad y grupos considerados vulnerables; oportunidades para participar e incorporarse a actividades culturales en beneficio de la comunidad y de su propio desarrollo personal, como una alternativa válida de carácter asistencial;
- Realizar estrategias y acciones de procuración de fondos, patrocinios y mercadotecnia en beneficio de los programas culturales que impulsa, así como la creación de públicos;
- Realizar concursos, certámenes y otorgar premios, reconocimientos o estímulos a las personas, grupos e investigaciones públicas o privadas que se hayan destacado en las artes y la cultura en el Municipio;
- Apoyar la producción artesanal en el Municipio, así como su comercialización a nivel estatal, nacional e internacional;



- Diseñar y operar un mecanismo de evaluación, para dar seguimiento a las acciones de apoyo y fomento que se realicen, para el desarrollo cultural y artístico en el Municipio, de conformidad con las leyes y reglamentos aplicables en la materia;
- Las demás que le señale el H. Ayuntamiento, las leyes, reglamentos y demás ordenamientos legales aplicables.

La Administración del Organismo estará a cargo de:

- Una Junta de Gobierno;
- Dirección General;
- Subdirección IMCAS Puerto Aventuras;
- Subdirección de Fomento y Educación Artística;
 - Coordinación Académica EMIAA.
 - Coordinación de la Orquesta Sinfónica Municipal.
 - Coordinación de Talleres.
- Subdirección de Vinculación y Desarrollo Cultural;
 - Coordinación de Programación Cultural;
 - Coordinación de Culturas Populares;
 - Coordinación de Fomento Literario.
- Subdirección Operativa;
 - Coordinación Técnica;
 - Coordinación de Servicios Generales.
- Subdirección de Finanzas;
 - Coordinación de Ingresos;
 - Coordinación Jurídica;
 - Coordinación de Recursos Materiales;
 - Coordinación de Recursos Humanos.
- Subdirección de Comunicación Social.
- Dirección del Teatro.
- Y las demás áreas o coordinaciones que determine la junta.

La Junta de Gobierno será la máxima autoridad del Instituto y estará integrada por:

- Un Presidente, que será el Presidente Municipal de Solidaridad, Quintana Roo;
- Un Secretario Técnico, que será el Director General del Instituto;
- Por Seis Vocales siguientes:
 - Los presidentes de las comisiones edilicias de: Educación, Cultura y deportes; y creación, evaluación y seguimiento de organismos descentralizados, del Honorable Ayuntamiento del Municipio de Solidaridad, Quintana Roo;
 - Tres representantes ciudadanos, quienes deberán ser preferentemente personas de reconocida calidad moral, méritos y prestigio en el ámbito de la cultura y las artes, nombrados por el H. Ayuntamiento a propuesta de la presidencia;
 - El Tesorero Municipal;



- Un Comisario, el cual será nombrado por el presidente municipal y a quien le corresponde vigilar el cumplimiento de los objetivos, así como supervisar la correcta aplicación y manejo de los ingresos y egresos del instituto.

El patrimonio del Instituto, se integra con:

- La aportación de recursos que anualmente le asigne el H. Ayuntamiento para el ejercicio fiscal correspondiente;
- Los bienes muebles e inmuebles que le pertenezcan, así como aquellos que en lo futuro adquiera por cualquier título legal;
- Las aportaciones, donaciones, legados y demás bienes que reciba, partidas, subsidios y aportaciones que le asignen particulares, los gobiernos federal, estatal y municipal, así como organismos nacionales e internacionales;
- Los ingresos que obtengan derivados de los servicios que preste que sean propios o inherentes al objeto del instituto, así como los que se generen por el usufructo de las instalaciones culturales municipales;
- Los beneficios que se deriven de las concesiones, permisos, licencias y autorizaciones que se le otorguen conforme a la ley;
- Los rendimientos, recuperaciones y demás ingresos que obtenga de la inversión de los recursos a que se refieren las fracciones anteriores;
- Todos aquellos ingresos que adquiera lícitamente por otros conceptos;
- Los bienes del instituto que se destinen al cumplimiento de sus fines se equiparan a los de dominio público para los efectos legales.

El contenido del informe de la Cuenta Pública se integra en cuatro apartados:

El primero, presenta la Información contable del ejercicio que muestra los estados e información financiera; en el segundo apartado se presenta la información presupuestaria de los resultados generales del año en materia de ingreso y gasto público en sus diferentes clasificaciones como son: por objeto del gasto, la administrativa, económica, entre otros; el tercer apartado contiene la Información Programática y el cuarto apartado tiene información de los anexos que contiene entre otros los formatos relativos a disciplina financiera, la relación de cuentas bancarias productivas y la relación de bienes que componen el patrimonio del ente público.

La información contable, presupuestal y programática relativa a las operaciones del año 2021 es la que se presenta a través del contenido de este informe anual de la Cuenta Pública y refleja el cumplimiento del compromiso del Instituto Municipal de la Cultura y las Artes de Solidaridad de impulsar la modernización y optimización de los recursos presupuestales y financieros, con un enfoque de eficiencia y equilibrio, garantizando la transparencia y la rendición de cuentas de los recursos públicos.



1 INFORMACIÓN CONTABLE

1.1 ESTADO DE SITUACIÓN FINANCIERA

Instituto Municipal de la Cultura y las Artes de Solidaridad Estado de Situación Financiera Al 31 de diciembre de 2021 y Ejercicio Fiscal 2020 (Miles de pesos)					
Concepto	2021	2020	Concepto	2021	2020
Activo			Pasivo		
Activo circulante			Pasivo circulante		
Efectivo y equivalentes	3,614	4,213	Cuentas por pagar a corto plazo	399	343
Derechos a recibir efectivo o equivalentes	519	0	Documentos por pagar a corto plazo	0	0
Derechos a recibir bienes o servicios	0	0	Porción a corto plazo de la deuda pública a largo plazo	0	0
Inventarios	0	0	Títulos y valores a corto plazo	0	0
Almacenes	0	0	Pasivos diferidos a corto plazo	0	0
Estimación por pérdida o deterioro de activos circulantes	0	0	Fondos y bienes de terceros en garantía y/o administración a corto plazo	0	0
Otros activos circulantes	0	0	Provisiones a corto plazo	0	0
			Otros pasivos a corto plazo	0	0
Total de activos circulantes	4,134	4,213	Total de pasivos circulantes	399	343
Activo no circulante			Pasivo no circulante		
Inversiones financieras a largo plazo	0	0	Cuentas por pagar a largo plazo	0	0
Derechos a recibir efectivo o equivalentes a largo plazo	0	0	Documentos por pagar a largo plazo	0	0
Bienes inmuebles, infraestructura y construcciones en proceso	0	0	Deuda pública a largo plazo	0	0
Bienes muebles	1,008	788	Pasivos diferidos a largo plazo	0	0
Activos intangibles	1,028	1,028	Fondos y bienes de terceros en garantía y/o administración a largo plazo	0	0
Depreciación, deterioro y amortización acumulada de bienes	-432	0	Provisiones a largo plazo	0	0
Activos diferidos	0	0			
Estimación por pérdida o deterioro de activos no circulantes	0	0	Total de pasivos no circulantes	0	0
Otros activos no circulantes	0	0	Total del pasivo	399	343
			Hacienda pública / patrimonio		
			Hacienda pública / patrimonio contribuido	0	0
			Aportaciones	0	0
			Donaciones de capital	0	0
			Actualización de la hacienda pública/patrimonio	0	0
			Hacienda pública / patrimonio generado	5,339	5,686
			Resultados del ejercicio (Ahorro/desahorro)	-383	672
			Resultados de ejercicios anteriores	5,686	5,014
			Revalúos	0	0
			Reservas	0	0
			Rectificaciones de resultados de ejercicios anteriores	36	0
			Exceso o insuficiencia en la actualización de la hacienda pública / patrimonio	0	0
			Resultado por posición monetaria	0	0
			Resultado por tenencia de activos no monetarios	0	0
Total de activos no circulantes	1,604	1,816	Total hacienda pública / patrimonio	5,339	5,686
Total del activo	5,738	6,029	Total del pasivo y hacienda pública / patrimonio	5,738	6,029

Bajo protesta de decir verdad declaramos que los Estados Financieros y sus notas, son razonablemente correctos y son responsabilidad del emisor.

Director General

C. Jorge Luis Borroto Alfonso

Subdirector de Finanzas

C. Rolando Maximiliano Cauch Jiménez



1.2 ESTADO DE ACTIVIDADES

Instituto Municipal de la Cultura y las Artes de Solidaridad Estado de Actividades Al 31 de diciembre de 2021 y Ejercicio Fiscal 2020 (Miles de pesos)		
Concepto	2021	2020
INGRESOS Y OTROS BENEFICIOS		
Ingresos de gestión:	470	790
Impuestos	0	0
Cuotas y aportaciones de seguridad social	0	0
Contribuciones de mejoras	0	0
Derechos	152	277
Productos	0	0
Aprovechamientos	0	0
Ingresos por venta de bienes y prestación de servicios	318	513
Participaciones, Aportaciones, Convenios, Incentivos Derivados De La Colaboración Fiscal, Fondos Distintos De Aportaciones, Transferencias, Asignaciones, Subsidios y Subvenciones, y Pensiones y Jubilaciones	19,858	20,281
Participaciones, Aportaciones, Convenios, Incentivos Derivados De La Colaboración Fiscal, Fondos Distintos De Aportaciones	1,082	928
Transferencia, asignaciones, subsidios y subvenciones, y pensiones y jubilaciones	18,776	19,353
Otros ingresos y beneficios	520	18
Ingresos financieros	0	2
Incremento por variación de inventarios	0	0
Disminución del exceso de estimaciones por pérdida o deterioro u obsolescencia	0	0
Disminución del exceso de provisiones	0	0
Otros ingresos y beneficios varios	520	16
Total de ingresos y otros beneficios	20,848	21,089
GASTOS Y OTRAS PÉRDIDAS		
Gastos de funcionamiento	20,445	19,747
Servicios personales	14,072	13,371
Materiales y suministros	1,206	797
Servicios generales	5,168	5,580
Transferencia, asignaciones, subsidios y otras ayudas	353	670
Transferencias internas y asignaciones al sector público	0	0
Transferencias al resto del sector público	0	0
Subsidios y subvenciones	0	0
Ayudas sociales	353	670
Pensiones y jubilaciones	0	0
Transferencias a fideicomisos, mandatos y contratos análogos	0	0
Transferencias a la seguridad social	0	0
Donativos	0	0
Transferencias al exterior	0	0
Participaciones y aportaciones	0	0
Participaciones	0	0
Aportaciones	0	0
Convenios	0	0
Intereses, comisiones y otros gastos de la deuda pública	0	0
Intereses de la deuda pública	0	0
Comisiones de la deuda pública	0	0
Gastos de la deuda pública	0	0
Costo por coberturas	0	0
Apoyos financieros	0	0
Otros gastos y pérdidas extraordinarias	432	0
Estimaciones, depreciaciones, deterioros, obsolescencia y amortizaciones	432	0
Provisiones	0	0
Disminución de inventarios	0	0
Aumento por insuficiencia de estimaciones por pérdida o deterioro u obsolescencia	0	0
Aumento por insuficiencia de provisiones	0	0
Otros gastos	0	0
Inversión pública	0	0
Inversión pública no capitalizable	0	0
Total de gastos y otras pérdidas	21,231	20,417
RESULTADOS DEL EJERCICIO (AHORRO/DESAHORRO)	-383	672

Bajo protesta de decir verdad declaramos que los Estados Financieros y sus notas, son razonablemente correctos y son responsabilidad del emisor.

Director General

C. Jorge Luis Borroto Alfonso

Subdirector de Finanzas

C. Rolando Maximiliano Cauch Jiménez



1.3 ESTADO DE VARIACIÓN EN LA HACIENDA PÚBLICA

Instituto Municipal de la Cultura y las Artes de Solidaridad Estado de Variación en la Hacienda Pública Del 1 de enero al 31 de diciembre de 2021 y Ejercicio Fiscal 2020 (Miles de pesos)					
Concepto	Hacienda pública/patrimonio contribuido	Hacienda pública/patrimonio generado de ejercicios anteriores	Hacienda pública/patrimonio generado del ejercicio	Exceso o Insuficiencia en la Actualización de la Hacienda Pública/ Patrimonio	Total
Hacienda Pública/Patrimonio Contribuido Neto de 2020	0	0	0	0	0
Aportaciones	0	0	0	0	0
Donaciones de Capital	0	0	0	0	0
Actualización de la Hacienda Pública/Patrimonio	0	0	0	0	0
Hacienda Pública/Patrimonio Generado Neto de 2020	0	5,014	672	0	5,686
Resultados del Ejercicio (Ahorro/Desahorro)	0	0	672	0	672
Resultados de Ejercicios Anteriores	0	5,014	0	0	5,014
Revalúos	0	0	0	0	0
Reservas	0	0	0	0	0
Rectificaciones de Resultados de Ejercicios Anteriores	0	0	0	0	0
Exceso o Insuficiencia en la Actualización de la Hacienda Pública/Patrimonio Neto de 2020	0	0	0	0	0
Resultado por Posición Monetaria	0	0	0	0	0
Resultado Por Tenencia de Activos no Monetarios	0	0	0	0	0
Hacienda Pública/Patrimonio Neto Final de 2020	0	5,014	672	0	5,686
Cambios en la Hacienda Pública/Patrimonio Contribuido Neto de 2021	0	0	0	0	0
Aportaciones	0	0	0	0	0
Donaciones de Capital	0	0	0	0	0
Actualización de la Hacienda Pública/Patrimonio	0	0	0	0	0
Variaciones de la Hacienda Pública/Patrimonio Generado Neto de 2021	0	672	-1,019	0	-347
Resultados del Ejercicio (Ahorro/Desahorro)	0	0	-383	0	-383
Resultados de Ejercicios Anteriores	0	672	-672	0	0
Revalúos	0	0	0	0	0
Reservas	0	0	0	0	0
Rectificaciones de Resultados de Ejercicios Anteriores	0	0	36	0	36
Cambios en el Exceso o Insuficiencia en la Actualización de la Hacienda Pública/Patrimonio Neto de 2021	0	0	0	0	0
Resultado por Posición Monetaria	0	0	0	0	0
Resultado Por Tenencia de Activos no Monetarios	0	0	0	0	0
Hacienda Pública/Patrimonio Neto Final de 2021	0	5,686	-347	0	5,339

Bajo protesta de decir verdad declaramos que los Estados Financieros y sus notas, son razonablemente correctos y son responsabilidad del emisor.

Director General

C. Jorge Luis Borroto Alfonso

Subdirector de Finanzas

C. Rolando Maximiliano Cauich Jiménez



1.4 ESTADO DE CAMBIOS EN LA SITUACIÓN FINANCIERA

Instituto Municipal de la Cultura y las Artes de Solidaridad Estado de Cambios en la Situación Financiera Del 1 de enero al 31 de diciembre de 2021 (Miles de pesos)		
	Origen	Aplicación
Activo	1,031	740
Activo circulante	599	520
Efectivo y equivalentes	599	0
Derechos a recibir efectivo o equivalentes	0	520
Derechos a recibir bienes o servicios	0	0
Inventarios	0	0
Almacenes	0	0
Estimación por pérdida o deterioro de activos circulantes	0	0
Otros activos circulantes	0	0
Activo no circulante	432	220
Inversiones financieras a largo plazo	0	0
Derechos a recibir efectivo o equivalentes a largo plazo	0	0
Bienes inmuebles, infraestructura y construcciones en proceso	0	0
Bienes muebles	0	220
Activos intangibles	0	0
Depreciación, deterioro y amortización acumulada de bienes	432	0
Activos diferidos	0	0
Estimación por pérdida o deterioro de activos no circulantes	0	0
Otros activos no circulantes	0	0
Pasivo	56	0
Pasivo circulante	56	0
Cuentas por pagar a corto plazo	56	0
Documentos por pagar a corto plazo	0	0
Porción a corto plazo de la deuda pública a largo plazo	0	0
Títulos y valores a corto plazo	0	0
Pasivos diferidos a corto plazo	0	0
Fondos y bienes de terceros en garantía y/o administración a corto plazo	0	0
Provisiones a corto plazo	0	0
Otros pasivos a corto plazo	0	0
Pasivo no circulante	0	0
Cuentas por pagar a largo plazo	0	0
Documentos por pagar a largo plazo	0	0
Deuda pública a largo plazo	0	0
Pasivos diferidos a largo plazo	0	0
Fondos y bienes de terceros en garantía y/o administración a largo plazo	0	0
Provisiones a largo plazo	0	0
Hacienda pública/patrimonio	708	1,055
Hacienda pública/patrimonio contribuido	0	0
Aportaciones	0	0
Donaciones de capital	0	0
Actualización de la hacienda pública/patrimonio	0	0
Hacienda pública/patrimonio generado	708	1,055
Resultados del ejercicio (ahorro/desahorro)	0	1,055
Resultados de ejercicios anteriores	672	0
Revalúos	0	0
Reservas	0	0
Rectificaciones de resultados de ejercicios anteriores	36	0
Exceso o insuficiencia en la actualización de la hacienda pública/patrimonio	0	0
Resultado por posición monetaria	0	0
Resultado por tenencia de activos no monetarios	0	0

Bajo protesta de decir verdad declaramos que los Estados Financieros y sus notas, son razonablemente correctos y son responsabilidad del emisor.

Director General

C. Jorge Luis Borroto Alfonso

Subdirector de Finanzas

C. Rolando Maximiliano Cauich Jiménez



1.5 ESTADO DE FLUJOS DE EFECTIVO

Instituto Municipal de la Cultura y las Artes de Solidaridad Estado de Flujos de Efectivo Al 31 de diciembre de 2021 y Ejercicio Fiscal 2020 (Miles de pesos)		
Concepto	2021	2020
Flujos de efectivo de las actividades de operación		
Origen	20,848	21,089
Impuestos	0	0
Cuotas y aportaciones de seguridad social	0	0
Contribuciones de mejoras	0	0
Derechos	152	277
Productos	0	0
Aprovechamientos	0	0
Ingresos por venta de bienes y prestación de servicios	318	513
Participaciones, Aportaciones, Convenios, Incentivos Derivados de la Colaboración Fiscal y Fondos Distintos de Aportaciones	1,082	928
Transferencias, Asignaciones, Subsidios y Subvenciones, y Pensiones y Jubilaciones	18,776	19,353
Otros orígenes de operación	520	18
Aplicación	20,799	20,417
Servicios personales	14,072	13,371
Materiales y suministros	1,206	797
Servicios generales	5,168	5,580
Transferencias internas y asignaciones al sector público	0	0
Transferencias al resto del sector público	0	0
Subsidios y subvenciones	0	0
Ayudas sociales	353	670
Pensiones y jubilaciones	0	0
Transferencias a fideicomisos, mandatos y contratos análogos	0	0
Transferencias a la seguridad social	0	0
Donativos	0	0
Transferencias al exterior	0	0
Participaciones	0	0
Aportaciones	0	0
Convenios	0	0
Otras aplicaciones de operación	0	0
Flujos netos de efectivo por actividades de operación	49	672
Flujos de efectivo de las actividades de inversión		
Origen	0	0
Bienes inmuebles, infraestructura y construcciones en proceso	0	0
Bienes muebles	0	0
Otros orígenes de inversión	0	0
Aplicación	220	164
Bienes inmuebles, infraestructura y construcciones en proceso	0	0
Bienes muebles	220	164
Otras aplicaciones de inversión	0	0
Flujos netos de efectivo por actividades de inversión	-220	-164
Flujos de efectivo de las actividades de financiamiento		
Origen	36	331
Endeudamiento neto	0	0
Interno	0	0
Externo	0	0
Otros Orígenes de Financiamiento	36	331
Aplicación	464	0
Servicios de la deuda	0	0
Interno	0	0
Externo	0	0
Otras aplicaciones de financiamiento	464	0
Flujos netos de efectivo por actividades de financiamiento	-428	331
Incremento/disminución neta en el efectivo y equivalentes al efectivo	-599	839
Efectivo y equivalentes al efectivo al inicio del ejercicio	4,213	3,374
Efectivo y equivalentes al efectivo al final del ejercicio	3,614	4,213

Bajo protesta de decir verdad declaramos que los Estados Financieros y sus notas, son razonablemente correctos y son responsabilidad del emisor.

Director General

C. Jorge Luis Borroto Alfonso

Subdirector de Finanzas

C. Rolando Maximiliano Cauch Jiménez



1.6 ESTADO ANALÍTICO DEL ACTIVO

Instituto Municipal de la Cultura y las Artes de Solidaridad Estado Analítico del Activo Del 1 de enero al 31 de diciembre de 2021 (Miles de pesos)					
Concepto	Saldo Inicial	Cargos del Periodo	Abonos del Periodo	Saldo Final	Variación del Periodo
ACTIVO	6,029	50,715	51,006	5,738	-291
Activo circulante	4,213	50,495	50,574	4,134	-79
Efectivo y equivalentes	4,213	25,939	26,537	3,614	-599
Derechos a recibir efectivo o equivalentes	0	24,556	24,037	519	520
Derechos a recibir bienes o servicios	0	0	0	0	0
Inventarios	0	0	0	0	0
Almacenes	0	0	0	0	0
Estimación por pérdida o deterioro de activos circulantes	0	0	0	0	0
Otros activos circulantes	0	0	0	0	0
Activo no circulante	1,816	220	432	1,604	-212
Inversiones financieras a largo plazo	0	0	0	0	0
Derechos a recibir efectivo o equivalentes a largo plazo	0	0	0	0	0
Bienes inmuebles, infraestructura y construcciones en proceso	0	0	0	0	0
Bienes muebles	788	220	0	1,008	220
Activos intangibles	1,028	0	0	1,028	0
Depreciación, deterioro y amortización acumulada de bienes	0	0	432	-432	-432
Activos diferidos	0	0	0	0	0
Estimación por pérdida o deterioro de activos no circulantes	0	0	0	0	0
Otros activos no circulantes	0	0	0	0	0

Bajo protesta de decir verdad declaramos que los Estados Financieros y sus notas, son razonablemente correctos y son responsabilidad del emisor.

Director General

C. Jorge Luis Borroto Alfonso

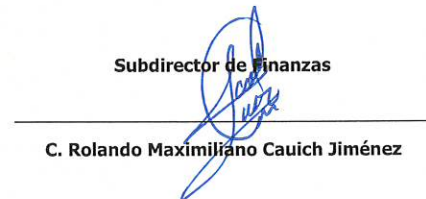
Subdirector de Finanzas

C. Rolando Maximiliano Cauch Jiménez



1.7 ESTADO ANALÍTICO DE LA DEUDA Y OTROS PASIVOS

Instituto Municipal de la Cultura y las Artes de Solidaridad Estado Analítico de la Deuda y Otros Pasivos Del 1 de enero al 31 de diciembre de 2021 (Miles de pesos)				
Denominación de las Deudas	Moneda de Contratación	Institución o País Acreedor	Saldo Inicial del Periodo	Saldo Final del Periodo
DEUDA PÚBLICA				
Corto plazo				
Deuda interna			0	0
Instituciones de crédito			0	0
Títulos y valores			0	0
Arrendamientos financieros			0	0
Deuda externa			0	0
Organismos financieros internacionales			0	0
Deuda bilateral			0	0
Títulos y valores			0	0
Arrendamientos financieros			0	0
Subtotal de Deuda Pública a corto plazo			0	0
Largo plazo				
Deuda interna			0	0
Instituciones de crédito			0	0
Títulos y valores			0	0
Arrendamientos financieros			0	0
Deuda externa			0	0
Organismos financieros internacionales			0	0
Deuda bilateral			0	0
Títulos y valores			0	0
Arrendamientos financieros			0	0
Subtotal de Deuda Pública a largo plazo			0	0
Total de Otros pasivos	Nacional	México	343	399
Total de Deuda Pública y Otros Pasivos			343	399

Bajo protesta de decir verdad declaramos que los Estados Financieros y sus notas, son razonablemente correctos y son responsabilidad del emisor.

Director General
C. Jorge Luis Borroto Alfonso

Subdirector de Finanzas
C. Rolando Maximiliano Cauch Jiménez



1.8 INFORME SOBRE PASIVOS CONTINGENTES

Informe Sobre Pasivos Contingentes 1° de enero al 31 de diciembre de 2021 (Miles de pesos)

En cumplimiento a lo dispuesto por los artículos 46, fracción I, inciso F y 52 de la Ley General de Contabilidad Gubernamental, en relación al informe sobre los Pasivos Contingentes, se aclara que el Instituto Municipal de la Cultura y las Artes de Solidaridad, Quintana Roo, al 31 de diciembre del 2021, no tiene Pasivos Contingentes que deriven de alguna obligación posible presente o futura, cuya existencia y/o realización sea incierta, y en consecuencia el monto sobre Pasivos Contingentes es de 0 pesos.

Director General

C. Jorge Luis Borroto Alfonso

Subdirector de Finanzas

C. Rolando Maximiliano Cauich
Jiménez



1.9 NOTAS A LOS ESTADOS FINANCIEROS

- Notas a los Estados Financieros
Al 31 de diciembre de 2021 y al 31 de diciembre de 2020
(Miles de pesos)

INTRODUCCIÓN

De conformidad al artículo 46, fracción I, inciso g) y 49 de la Ley General de Contabilidad Gubernamental, así como a la normatividad emitida por el Consejo Nacional de Armonización Contable, primordialmente en el capítulo VII de los Estados e Informes Contables, Presupuestarios, Programáticos y de los Indicadores de Postura Fiscal, del Manual de Contabilidad Gubernamental, se presentan las notas a los estados financieros al 31 de diciembre de 2021 y al 31 de diciembre de 2020, con los siguientes apartados:

- I. Notas de Desglose
- II. Notas de Memoria (Cuentas de orden)
- III. Notas de Gestión Administrativa

El objetivo del presente documento es la revelación del contexto de los aspectos económicos-financieros más relevantes que influyeron en las decisiones del período y que deberán ser considerados en la elaboración de los estados financieros para la mayor comprensión de los mismos y sus particulares.



I.- NOTAS DE DESGLOSE

NOTAS AL ESTADO DE SITUACIÓN FINANCIERA

ACTIVO

ACTIVO CIRCULANTE

Efectivo y Equivalentes

Al 31 de diciembre de 2021 y al 31 de diciembre de 2020, este rubro se compone como se muestra a continuación:

Concepto	2021	2020
Efectivo	0	0
Bancos/Tesorería	3,627	4,213
Depósitos de Fondos de Terceros en Garantía y/o Administración	-13	0
Total	3,614	4,213

Derechos a Recibir Efectivo o Equivalentes

Al 31 de diciembre de 2021 y al 31 de diciembre de 2020, este rubro se compone como se muestra a continuación:

Concepto	2021	2020
Deudores diversos por cobrar a corto plazo	519	0
Ingresos por recuperar a corto plazo	0	0
Deudores por anticipos de la tesorería	0	0
Préstamos otorgados a corto plazo	0	0
Otros derechos a recibir efectivo o equivalente a corto plazo	0	0
Depósitos en garantía	0	0
Activos intangibles	0	0
Total	519	0



Derechos a Recibir Bienes o Servicios

Al 31 de diciembre de 2021 y al 31 de diciembre de 2020, este rubro se compone como se muestra a continuación:

Concepto	2021	2020
Anticipo a proveedores por adquisición de bienes y prestación de servicios a corto plazo	0	0
Anticipo a contratistas por obras públicas a corto plazo	0	0
Total	0	0

ACTIVO NO CIRCULANTE

Derechos a Recibir Efectivo o Equivalentes a largo plazo

Al 31 de diciembre de 2021 y al 31 de diciembre de 2020, este rubro se compone como se muestra a continuación:

Concepto	2021	2020
Documentos por cobrar a largo plazo	0	0
Total	0	0

Bienes Inmuebles, Infraestructura y Construcciones en Proceso

Al 31 de diciembre de 2021 y al 31 de diciembre de 2020, este rubro se compone como se muestra a continuación:

Concepto	2021	2020
Terrenos	0	0
Edificios no habitacionales	0	0
Infraestructura	0	0
Construcciones en proceso en bienes de dominio público	0	0
Construcciones en proceso en bienes propios	0	0
Total	0	0



Bienes Muebles

Al 31 de diciembre de 2021 y al 31 de diciembre de 2020, este rubro se compone como se muestra a continuación:

Concepto	2021	2020
Mobiliario y equipo de administración	552	475
Mobiliario y equipo educacional y recreativo	373	237
Equipo e instrumental médico y de laboratorio	0	0
Equipo de transporte	0	0
Equipo de defensa y seguridad	0	0
Maquinaria, otros equipos y herramientas	83	77
Colecciones, obras de arte y objetos valiosos	0	0
Total	1,008	788

Activos Intangibles

Al 31 de diciembre de 2021 y al 31 de diciembre de 2020, este rubro se compone como se muestra a continuación:

Concepto	2021	2020
Software	5	5
Licencias	1,023	1,023
Total	1,028	1,028

Depreciación y amortización

Al 31 de diciembre de 2021 y al 31 de diciembre de 2020, la depreciación y amortización acumulada se muestra a continuación:

Concepto	2021	2020
Depreciación Acumulada	432	0
Total	432	0

Durante el Ejercicio 2021 y 2020, la depreciación y amortización afectó al ejercicio por un importe de 432 y 0 miles de pesos, respectivamente.



PASIVO

Cuentas por pagar a corto plazo

Al 31 de diciembre de 2021 y al 31 de diciembre de 2020, este rubro se compone como se muestra a continuación:

Concepto	2021	2020
Servicios Personales por Pagar a Corto Plazo	0	0
Proveedores por Pagar a Corto Plazo	139	0
Contratistas Obras Públicas por Pagar a Corto Plazo	0	0
Retenciones y Contribuciones por Pagar a Corto Plazo	240	36
Devoluciones de Contribuyentes por Pagar a Corto Plazo	0	0
Otras Cuentas por Pagar a Corto Plazo	20	307
Total	399	343

NOTAS AL ESTADO DE ACTIVIDADES

INGRESOS

Se dividen en tres principales rubros:

Ingresos por Venta de Bienes, Prestación de Servicios y Otros Ingresos: Son los ingresos propios obtenidos por las Instituciones Públicas de Seguridad Social, las Empresas Productivas del Estado, las entidades de la administración pública paraestatal y paramunicipal, los poderes legislativo y judicial, y los órganos autónomos federales y estatales, por sus actividades de producción, comercialización o prestación de servicios; así como otros ingresos por sus actividades diversas no inherentes a su operación, que generen recursos.

Participaciones, Aportaciones, Convenios, Incentivos Derivados de la Colaboración Fiscal y Fondos Distintos de Aportaciones y; Transferencias, asignaciones, subsidios y subvenciones, y pensiones y jubilaciones: Son los



recursos que reciben en forma directa o indirecta los entes públicos como parte de su política económica y social, de acuerdo a las estrategias y prioridades de desarrollo para el sostenimiento y desempeño de sus actividades.

Los Otros Ingresos y Beneficios: Son las percepciones obtenidas por intereses ganados y otros conceptos no mencionados anteriormente.

La composición de los mismos del 1 de enero al 31 de diciembre de 2021 y ejercicio 2020 se presentan en el siguiente cuadro:

Concepto	2021	%	2020	%
Impuestos	0	00.00%	0	00.00%
Derechos	152	00.73%	277	00.00%
Productos	0	00.00%	0	00.00%
Ingresos por venta de bienes y prestación de servicios	318	01.53%	513	02.43%
Participaciones, aportaciones, convenios, incentivos derivados de la colaboración fiscal, fondos distintos de aportaciones, transferencias, asignaciones, subsidios y subvenciones, y pensiones y jubilaciones	19,858	95.25%	20,281	96.17%
Otros ingresos y beneficios	520	02.49%	18	00.09%
Total	20,848	100.00%	21,089	100.00%

GASTOS

La composición de los gastos del 1 de enero al 31 de diciembre de 2021 y ejercicio 2020 se presentan en el siguiente cuadro:

Concepto	2021	%	2020	%
Servicios personales	14,072	66.28%	13,371	65.49%
Materiales y suministros	1,206	05.68%	797	03.90%
Servicios generales	5,168	23.34%	5,580	27.33%
Transferencias, Asignaciones, Subsidios y otras ayudas	353	01.66%	670	03.28%
Estimaciones, depreciaciones, deterioros, obsolescencia y amortizaciones.	432	02.63%	0	00.00%
Total	21,231	100.00%	20,417	100.00%



Conciliación entre los Ingresos Presupuestarios y Contables

Instituto Municipal de la Cultura y las Artes de Solidaridad Conciliación entre los Ingresos Presupuestarios y Contables Correspondiente del 1 de enero al 31 de diciembre de 2021 (Miles de pesos)		
1. Ingresos Presupuestarios		20,848
2. Más ingresos contables no presupuestarios		0
Ingresos financieros	0	
Incremento por variación de inventarios	0	
Disminución del exceso de estimaciones por pérdida o deterioro u obsolescencia	0	
Disminución del exceso de provisiones	0	
Otros ingresos y beneficios varios	0	
Otros ingresos contables no presupuestarios	0	
3. Menos ingresos presupuestarios no contables		0
Productos de capital	0	
Aprovechamientos de capital	0	
Ingresos derivados de financiamientos	0	
Otros Ingresos presupuestarios no contables	0	
4. Ingresos Contables		20,848



Conciliación entre los Egresos Presupuestarios y los Gastos Contables

Instituto Municipal de la Cultura y las Artes de Solidaridad Conciliación entre los Egresos Presupuestarios y los Gastos Contables Correspondiente del 1 de enero al 31 de diciembre de 2021 (Miles de pesos)		
1. Total de egresos (presupuestarios)		21,019
2. Menos egresos presupuestarios no contables		220
Materias primas y Materiales de Producción y Comercialización	0	
Materiales y Suministros	0	
Mobiliario y equipo de administración	78	
Mobiliario y equipo educacional y recreativo	136	
Equipo e instrumental médico y de laboratorio	0	
Vehículos y equipo de transporte	0	
Equipo de defensa y seguridad	0	
Maquinaria, otros equipos y herramientas	6	
Activos biológicos	0	
Bienes inmuebles	0	
Activos intangibles	0	
Obra Pública en Bienes de Dominio Publico	0	
Obra pública en bienes propios	0	
Acciones y participaciones de capital	0	
Compra de títulos y valores	0	
Inversiones en fideicomisos, mandatos y otros análogos	0	
Provisiones para contingencias y otras erogaciones especiales	0	
Amortización de la deuda publica	0	
Adeudos de ejercicios fiscales anteriores (ADEFAS)	0	
Otros Egresos Presupuestales No Contables	0	
3. Más gastos contables no presupuestales		432
Estimaciones, depreciaciones, deterioros, obsolescencia y amortizaciones	432	
Provisiones	0	
Disminución de inventarios	0	
Aumento por insuficiencia de estimaciones por pérdida o deterioro u obsolescencia	0	
Aumento por insuficiencia de provisiones	0	
Otros Gastos	0	
Otros Gastos Contables No Presupuestales	0	
4. Total de Gasto Contable		21,231



II.- NOTAS DE MEMORIA (CUENTAS DE ORDEN)

Atendiendo a lo establecido en la Ley General de Contabilidad Gubernamental, para efectos del registro y control, el Consejo Nacional de Armonización Contable ha determinado cuentas de orden contables y presupuestarias, mismas que se presentan en el plan de cuentas emitido.

Las cuentas de orden se utilizan para registrar movimientos de valores que no afectan o modifican el Estado de Situación Financiera del Ente Público, sin embargo, su incorporación en libros es necesaria con fines de recordatorio contable, de control y en general sobre los aspectos administrativos, o bien para consignar sus derechos o responsabilidades contingentes que puedan o no presentarse en el futuro.

Las cuentas que se pueden manejar para efectos de este documento son las siguientes:

➤ **Contables:**

- Valores
- Emisión de obligaciones
- Avals y garantías
- Juicios
- Contratos para Inversión Mediante Proyectos para Prestación de Servicios (PPS) y Similares
- Bienes concesionados o en comodato

➤ **Presupuestarias:**

- Cuentas de ingresos
- Cuentas de egresos



CUENTAS DE ORDEN PRESUPUESTALES DE INGRESOS

Estas cuentas se dividen en cinco rubros que indican los ciclos o tiempos de afectación de los Ingresos:

- Ley de Ingresos Estimada
- Ley de Ingresos por Ejecutar
- Modificaciones a la Ley de Ingresos Estimada
- Ley de Ingresos Devengada
- Ley de Ingresos Recaudada

CUENTAS DE ORDEN PRESUPUESTALES DE EGRESOS

Estas cuentas se dividen en siete rubros que indican los ciclos o tiempos de afectación de los Egresos:

- Presupuestos de Egresos Aprobado
- Presupuesto de Egresos por Ejercer
- Modificaciones al Presupuesto de Egresos Aprobado
- Presupuesto de Egresos Comprometido
- Presupuesto de Egresos Devengado
- Presupuesto de Egresos Ejercido
- Presupuesto de Egresos Pagado



Al 31 de diciembre de 2021, los saldos de las cuentas de orden presupuestales de ingresos son los siguientes:

Cuentas de Orden Presupuestales

➤ Cuentas de Ingresos

Concepto	2021
	Devengado
Impuestos	0
Derechos	152
Productos	0
Aprovechamientos	0
Ingresos por Venta de Bienes, Prestación de Servicios y Otros Ingresos	837
Participaciones, Aportaciones, Convenios, Incentivos Derivados de la Colaboración Fiscal y Fondos Distintos de Aportaciones	1,082
Transferencias, Asignaciones, Subsidios y Subvenciones, y Pensiones y Jubilaciones	18,776
Ingresos Derivados de Financiamientos	0
Total	20,848

➤ Cuentas de Egresos

Concepto	2021
	Devengado
Servicios Personales	14,072
Materiales y Suministros	1,206
Servicios Generales	5,168
Transferencias, Asignaciones, Subsidios y Otras Ayudas	353
Bienes Muebles e Inmuebles	220
Inversión Pública	0
Inversiones Financieras y Otras Provisiones	0
Participaciones y Aportaciones	0
Deuda Pública	0
Total	21,019



III.- NOTAS DE GESTIÓN ADMINISTRATIVA

INTRODUCCIÓN

Los Estados Financieros de los entes públicos, proveen de información financiera a los principales usuarios de la misma, al Congreso y a los ciudadanos.

El objetivo del presente documento es la revelación del contexto y de los aspectos económicos-financieros más relevantes que influyeron en las decisiones del período, y que deberán ser considerados en la elaboración de los estados financieros para la mayor comprensión de los mismos y sus particularidades.

De esta manera, se informa y explica la respuesta del Ente Público a las condiciones relacionadas con la información financiera de cada período de gestión; además, de exponer aquellas políticas que podrían afectar la toma de decisiones en períodos posteriores.

PANORAMA ECONÓMICO Y FINANCIERO

Se informa sobre las principales condiciones económicas-financieras bajo las cuales el Instituto Municipal de la Cultura y las Artes de Solidaridad está operando. En el comportamiento financiero se hace del conocimiento que el Instituto Municipal de la Cultura y las Artes de Solidaridad ha recibido la aportación municipal la cual le ha ayudado a realizar sus actividades, con el fin de su crecimiento en infraestructura y desarrollo en todas sus instalaciones.

CONSTITUCIÓN E HISTORIA

El Instituto Municipal de la Cultura y las Artes de Solidaridad se creó el 28 de abril de 2017 según el acuerdo del H. Ayuntamiento del Municipio de Solidaridad publicado en el Periódico Oficial del Estado de Quintana Roo, aprobado en sesión



ordinaria de Cabildo de fecha 07 de abril de 2017, como Organismo Público Descentralizado de la Administración Municipal, con personalidad jurídica y patrimonio propios, con domicilio en el Municipio de Solidaridad con sede en la ciudad de Playa del Carmen.

ORGANIZACIÓN Y OBJETO

A) Objeto Social:

El Instituto tiene por objeto apoyar, encauzar y promover la cultura entre la ciudadanía, generando políticas públicas, agrupando a los organismos y asociaciones implicadas en la promoción y fomento cultural, la creación de oferta cultural, la educación y capacitación artística; ofreciendo espacios culturales para uso y disfrute de la ciudadanía y creando la estructura social necesaria para el desarrollo cultural integral de los habitantes de Solidaridad en el ámbito social Individual.

B) Principal Actividad:

- Promover la difusión artística y cultura en el Municipio;
- Coadyuvar en la elaboración de los programas Municipales de Desarrollo Cultural, con fundamento en una política cultural estratégica concertada socialmente y con proyección de largo alcance;
- Proponer a la presidencia municipal los instrumentos normativos necesarios para dar eficacia al Plan de Desarrollo Municipal en el ámbito cultural, considerando la participación de los agentes sociales y de las instituciones culturales;



- Coadyuvar con las dependencias y organismos de la Administración Pública Municipal, coordinando actividades culturales en forma coherente con el Plan de Desarrollo Municipal en el ámbito de la materia;
- Establecer mecanismos de comunicación, convenios y acuerdos de colaboración, coordinación y concertación con instituciones educativas, dependencias y organismos públicos, privados y comunitarios que realicen actividades de carácter cultural, en los ámbitos estatal, nacional e internacional;
- Promover un proceso integral y participativo que propicie el conocimiento y fortalecimiento de la identidad Solidareense, así como de aquello que la hace diversa y multicultural;
- Realizar y actualizar diagnósticos e indicadores socioculturales, el comportamiento de hábitos de consumo cultural, el mapa geocultural así como todas aquellas herramientas de medición, que permitan una mejor toma de decisiones en materia de cultura;
- Impulsar una política financiera institucional de carácter estratégico que permita lograr, gradualmente, la autosuficiencia económica del organismo, para dar soporte y estabilidad al desarrollo de sus planes y programas, sin menoscabo de la asignación presupuestal que para tal efecto le otorgue el H. Ayuntamiento;
- Administrar, dirigir, coordinar y conservar los espacios culturales y acervos de arte;
- Promover la apertura de espacios culturales;
- Apoyar, por diversos medios, la creación artística de manera integral en todas las disciplinas, que de manera enunciativa, mas no limitada, son teatro, artes plásticas, música, danza, literatura, poesía, cine, arquitectura, etc.
- Apoyar, preservar y difundir las expresiones de cultura popular y las tradiciones culturales internacionales, nacionales y locales;



- Apoyar a las personas o grupos interesados en las diversas áreas de cultura y las artes sirviendo como interlocutor ante la sociedad civil y organismos independientes de cultura;
- Realizar en coordinación con el H. Ayuntamiento con apoyo al fondo editorial, cuando haya las condiciones, labores editoriales que conduzcan a un adecuado registro de la cultura impresa;
- Aprovechar los medios masivos de comunicación para fines de difusión cultural;
- Promover la defensa y conservación del patrimonio cultural inmueble y artístico del Municipio;
- Crear, mantener e incrementar la memoria gráfica de la ciudad, por medio de acervos de fotografía, audiovisuales, filmes y otros medios de registro iconográfico;
- Difundir el conocimiento de la historia Municipal por medio de diversas acciones y actividades;
- Otorgar estímulos y premios en la convocatoria de concursos;
- Organizar festivales, encuentros y muestras culturales;
- Garantizar el acceso a la comunidad del Municipio a oferta de servicios y bienes culturales; haciendo énfasis en los programas de cultura popular y de instituciones educativas;
- Mantener un sistema de capacitación artística, por medio de talleres, cursos y seminarios, a nivel de iniciación a las artes;
- Promover, con la participación de los sectores social y privado, la creación y fortalecimiento de organismos, sociedades, asociaciones, patronatos y fondos que coadyuven al fomento de la cultura y las artes en todas sus manifestaciones;
- Gestionar ante las autoridades competentes, las exenciones fiscales para los organismos que promuevan y fomenten el desarrollo de la cultura y las artes, así como para que los donativos para el desarrollo de esas



actividades por particulares locales, nacionales o extranjeros, sean deducibles de impuestos;

- Establecer y actualizar un sistema de información y documentación artístico y cultural que incluya directorios de bienes y servicios, redes y circuitos que propicien el desarrollo integral de creadores y artistas locales, agentes y grupos culturales, así como la infraestructura cultural y el patrimonio histórico, artístico y cultural en el ámbito Municipal;
- Conservar, mantener y ampliar la red de equipamiento e infraestructura para las prestaciones de servicios culturales en el ámbito de su competencia;
- Mantener comunicación constante con la sociedad en general y con los públicos que se vayan creando, con el fin de difundir ampliamente el patrimonio y la oferta de servicios culturales. Asimismo, dar a conocer en otras comunidades de la República y el extranjero, las tradiciones y valores culturales de los Solidarenses;
- Participar en la protección del patrimonio arqueológico, histórico, artístico y cultural de los Solidarenses y promover el rescate y preservación de tradiciones, bienes muebles e inmuebles, de un alto valor para el Municipio;
- Cuidar que los programas Municipales de Desarrollo Cultural y su propia actuación como institución, proyecten de manera explícita y congruente, su fin humanista, en particular antes, durante y después de cada evento cultural;
- Establecer programas que coadyuven al rescate y promoción del patrimonio cultural del Municipio en colaboración con otros organismos e instituciones culturales;
- Generar productos y servicios culturales que podrá disponer para beneficio de las funciones propias del instituto;



- Adquirir, enajenar y usufructuar bienes muebles e inmuebles para el cumplimiento de sus objetivos, así como para fines de preservación del patrimonio cultural, de conformidad con las disposiciones legales aplicables;
- Apoyar programas y talleres destinados a la capacitación y actualización de promotores, técnicos, docentes y artistas;
- Proponer, el diseño y la impartición de talleres en las artes, particularmente entre los niños;
- Ofrecer programas especiales para el desarrollo de niños con dotes artísticas destacadas;
- Brindar a los adultos, personas de la tercera edad y grupos considerados vulnerables; oportunidades para participar e incorporarse a actividades culturales en beneficio de la comunidad y de su propio desarrollo personal, como una alternativa válida de carácter asistencial;
- Realizar estrategias y acciones de procuración de fondos, patrocinios y mercadotecnia en beneficio de los programas culturales que impulsa, así como la creación de públicos;
- Realizar concursos, certámenes y otorgar premios, reconocimientos o estímulos a las personas, grupos e investigaciones públicas o privadas que se hayan destacado en las artes y la cultura en el Municipio;
- Apoyar la producción artesanal en el Municipio, así como su comercialización a nivel estatal, nacional e internacional;
- Diseñar y operar un mecanismo de evaluación, para dar seguimiento a las acciones de apoyo y fomento que se realicen, para el desarrollo cultural y artístico en el Municipio, de conformidad con las leyes y reglamentos aplicables en la materia;
- Las demás que le señale el H. Ayuntamiento, las leyes, reglamentos y demás ordenamientos legales aplicables.



C) Ejercicio Fiscal:

El ejercicio fiscal actual comprende del 1ro. de enero al 31 de diciembre de 2021.

D) Régimen Jurídico:

El Instituto Municipal de la Cultura y las Artes de Solidaridad, no es contribuyente del Impuesto Sobre la Renta (ISR), al estar contemplado dentro del Título III de la Ley de ISR denominado del Régimen de las personas morales con fines no lucrativos y no está obligado al pago de la Participación de los Trabajadores en las Utilidades (PTU).

E) ORGANIZACIÓN Y OBJETO SOCIAL:

ORGANIGRAMA

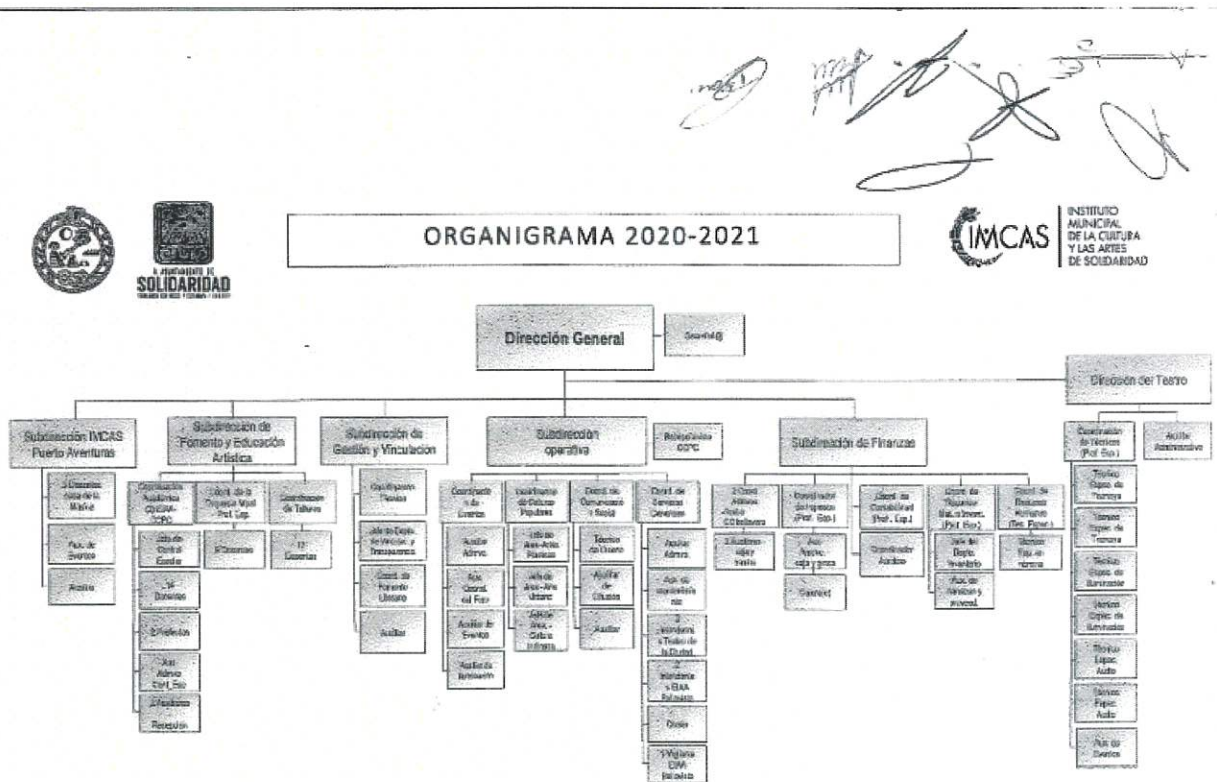



F) Consideraciones Fiscales:

Impuesto Sobre la Renta. El Ente Público no es contribuyente de este impuesto, toda vez que se encuentre enmarcado en el artículo 79 y 86 de la Ley del Impuesto Sobre la Renta en vigor, teniendo solo la obligación de retener y enterar el impuesto y exigir la documentación que reúna los requisitos fiscales cuando hagan pagos a terceros y estén obligados a ellos en términos de Ley.

Impuesto al Valor Agregado. El Ente Público no es contribuyente de este impuesto conforme lo establecido en el artículo 15, fracción XV de la Ley del Impuesto al Valor Agregado ya que están exentos los servicios que presten los organismos descentralizados de la administración pública federal o del Distrito Federal, o de los Gobiernos Municipales o Estatales.

Asimismo, tampoco está obligado a efectuar la retención al valor agregado, cuando adquiera bienes, los use o goce temporalmente o reciban servicio, de personas físicas, o de residentes en el extranjero sin establecimiento permanente en el país o reciban servicios de autotransporte terrestre de bienes prestados por personas morales según el artículo 3, tercer párrafo de la Ley del Impuesto al Valor Agregado.

BASES DE PREPARACIÓN DE LOS ESTADOS FINANCIEROS

En cumplimiento a las disposiciones establecidas en la Ley General de Contabilidad Gubernamental y la normatividad emitida por el Consejo Nacional de Armonización Contable (CONAC), los estados financieros al 31 de diciembre de 2021 y al 31 de diciembre de 2020, del Instituto Municipal de la Cultura y las Artes de Solidaridad se presentan comparativos, han sido elaborados bajos dicha normatividad y al



Decreto del Presupuesto de Egresos y la Ley de Ingresos, del ejercicio fiscal de 2021.

Las políticas contables, se fundamentan en los postulados básicos de contabilidad gubernamental que configuran el sistema de contabilidad, teniendo incidencia en la identificación, el análisis, la interpretación, la captación, el procesamiento y el reconocimiento de las transformaciones, transacciones y otros eventos que afectan el ente público.

Los postulados básicos de contabilidad gubernamental adoptados son los aprobados por el Consejo Nacional de Armonización Contable, y se enlistan a continuación:

Postulados Básicos de Contabilidad Gubernamental

Sustancia económica
Entes públicos
Existencia permanente
Revelación suficiente
Importancia relativa
Registro e integración presupuestaria
Consolidación de la información financiera
Devengo contable
Valuación
Dualidad económica
Consistencia

Los estados financieros al 31 de diciembre de 2021 y al 31 de diciembre de 2020 están presentados con cifras en miles de pesos mexicanos.



POLÍTICAS DE CONTABILIDAD SIGNIFICATIVAS

De conformidad con el marco normativo en materia contable y financiera aplicable al Instituto Municipal de la Cultura y las Artes de Solidaridad en virtud de su constitución jurídica, a continuación, se revelan las principales políticas contables, sobre las cuales se preparan los Estados Financieros que se acompañan.

Bienes Muebles: Las adquisiciones se registrarán en el activo no circulante a su costo original de inversión, y los gastos de mantenimiento y reparación de éstos se aplican a resultados conforme se incurren.

Liquidación o Indemnización al Personal por Retiro o Separación: Las liquidaciones por indemnizaciones se aplicarán a resultados en el momento en que estos eventos ocurren y se efectúa el pago.

Patrimonio:

Se integrará por:

- Los bienes muebles e inmuebles y demás activos que por cualquier concepto legal adquiera o reciba para la consecución de sus fines.
- Los beneficios que obtenga de su propio patrimonio y de los incrementos o disminuciones del resultado del ejercicio que se logren en el desarrollo de sus actividades.

POSICIÓN EN MONEDA EXTRANJERA Y PROTECCIÓN POR RIESGO CAMBIARIO

El Instituto Municipal de la Cultura y las Artes de Solidaridad no cuenta con inversiones u otros rubros con moneda extranjera, por lo que esta nota no aplica.



REPORTE ANALÍTICO DEL ACTIVO

La Vida útil o porcentajes de depreciación, deterioro o amortización utilizados en los diferentes tipos de activos, son los referidos en las disposiciones normativas emitidas por el CONAC, en particular los parámetros de estimación de vida útil y las reglas específicas de valoración del patrimonio.

Asimismo, los edificios se registran a su costo de adquisición o de construcción y las inversiones en bienes muebles son registradas a su costo de adquisición, incluye el Impuesto al Valor Agregado en el período en que ocurre. Con el fin de cumplir con la normatividad al respecto, el Instituto Municipal de la Cultura y las Artes de Solidaridad registra la depreciación de los bienes con los porcentajes determinados en los Parámetros de Estimación de Vida Útil emitidos por el CONAC.

Los porcentajes de depreciación y amortización de los bienes muebles e intangibles son los siguientes:

Rubro	Porcentaje
Mobiliario y Equipo de Administración	
Muebles de Oficina y Estantería	10.00%
Muebles Excepto de Oficina y Estantería	10.00%
Equipo de Cómputo y de Tecnologías de Información	33.33%
Otros Mobiliarios y Equipos de Administración	10.00%
Mobiliario y Equipo Educativo y Recreativo	
Equipos y Aparatos Audiovisuales	33.33%
Cámaras Fotográficas y de Video	33.33%
Otro Mobiliario y Equipo Educativo y Recreativo	33.33%
Equipo E Instrumental Médico y de Laboratorio	
Equipo Médico y de Laboratorio	20.00%
Instrumental Médico y de Laboratorio	20.00%
Equipo de Transporte	
Vehículos y Equipo Terrestre	20.00%
Carrocería y Remolques	20.00%
Embarcaciones	20.00%
Otros Equipos de Transporte	20.00%



Rubro	Porcentaje
Maquinarias, Otros Equipos y Herramientas	
Maquinaria y Equipo Agropecuario	10.00%
Maquinaria y Equipo Industrial	10.00%
Sistema de Aire Acondicionado, Calefacción y Refrigeración.	10.00%
Equipo de Comunicación y Telecomunicación	10.00%
Equipos de Generación Eléctrica	10.00%
Herramientas y Maquinas Herramientas	10.00%
Otros Equipos	10.00%
Colecciones, Obras de Arte y Objetos Valiosos	
Objetos de Valor	20.00%
Activos Intangibles	
Software	33.33%

FIDEICOMISOS, MANDATOS Y CONTRATOS ANÁLOGOS

El Instituto Municipal de la Cultura y las Artes de Solidaridad no posee ni maneja fideicomisos o contratos análogos, por lo que esta nota no aplica.

REPORTE DE RECAUDACIÓN

a) Obtención de Ingresos

El Instituto Municipal de la Cultura y las Artes de Solidaridad recibe principalmente recursos por las transferencias que le realiza el Gobierno Estatal y Municipal.

Conceptos	Municipal	Estatal	Propios
Derechos	152		
Participaciones, Aportaciones, Convenios, Incentivos Derivados de la Colaboración Fiscal y Fondos Distintos de Aportaciones	1,082		
Transferencias, Asignaciones, Subsidios y Subvenciones, y Pensiones y Jubilaciones	18,776	0	0
Ingresos propios (Productos y reintegro impuestos)	0	0	837



INFORMACIÓN DE LA DEUDA PÚBLICA Y REPORTE ANALÍTICO DE LA DEUDA

El Instituto Municipal de la Cultura y las Artes de Solidaridad no tiene Deuda Pública, por lo que esta nota no aplica.

CALIFICACIONES OTORGADAS

El Instituto Municipal de la Cultura y las Artes de Solidaridad no ha realizado transacciones con las entidades bancarias que requieran calificación crediticia.

PROCESOS DE MEJORA

El Ente Público está mejorando sus procesos administrativos y su sistema informático de contabilidad gubernamental con la finalidad de hacer más fácil, efectivo y eficiente su funcionamiento, asimismo, ha adoptado e implementado las disposiciones normativas que permiten el registro contable y presupuestal de manera más completa y efectiva, conforme a los lineamientos del Consejo Nacional de Armonización Contable (CONAC).

INFORMACIÓN POR SEGMENTOS

No se considera necesario revelar la información financiera de manera segmentada debido a que la actividad y operación que realiza el Instituto Municipal de la Cultura y las Artes de Solidaridad es única correspondiente a la



atención integral de las adicciones propiciando su prevención, atención, y tratamiento, así como implementar las estrategias para su control en el Municipio.

EVENTOS POSTERIORES AL CIERRE

El Instituto Municipal de la Cultura y las Artes de Solidaridad informa que no hubieron hechos ocurridos después de la fecha de los estados financieros que le afecten económicamente y que no se conocían a la fecha de cierre.

PARTES RELACIONADAS

El Instituto Municipal de la Cultura y las Artes de Solidaridad no tiene partes relacionadas que pudieran ejercer influencia significativa en sus decisiones financieras y operativas.

Estas Notas forman parte integrante de los Estados Financieros del Instituto Municipal de la Cultura y las Artes de Solidaridad, Quintana Roo, al 31 de diciembre de 2021, bajo la responsabilidad y facultad de los funcionarios públicos que los suscriben.

Director General
C. Jorge Luis Borroto Alfonso

Subdirector de Finanzas
C. Rolando Maximiliano Cauich Jiménez



2 ESTADOS E INFORMES PRESUPUESTARIOS

2.1 ESTADO ANALÍTICO DE INGRESOS

Instituto Municipal de la Cultura y las Artes de Solidaridad						
Estado Analítico de Ingresos						
Del 1 de enero al 31 de diciembre de 2021						
(Miles de pesos)						
Rubro de Ingresos	Ingreso					Diferencia
	Estimado	Ampliaciones y Reducciones	Modificado	Devengado	Recaudado	
Impuestos	0	0	0	0	0	0
Cuotas y Aportaciones de Seguridad Social	0	0	0	0	0	0
Contribuciones de Mejoras	0	0	0	0	0	0
Derechos	146	500	646	152	152	6
Productos ¹	0	0	0	0	0	0
Aprovechamientos ²	0	0	0	0	0	0
Ingresos por Ventas de Bienes y Prestación de Servicios y Otros Ingresos	511	773	1,284	837	837	326
Participaciones, Aportaciones, convenios, Incentivos derivados de la colaboración fiscal y Fondos Distintos de Aportaciones	0	1,082	1,082	1,082	1,082	1,082
Transferencias, Asignaciones, Subsidios y Subvenciones, y Pensiones y Jubilaciones	18,976	914	19,890	18,776	18,776	-200
Ingresos Derivados de Financiamientos	0	0	0	0	0	0
TOTAL	19,633	3,270	22,903	20,848	20,848	1,215
					Ingresos excedentes	
Estado Analítico de Ingresos						
Por Fuente de Financiamiento	Ingreso					Diferencia
	Estimado	Ampliaciones y Reducciones	Modificado	Devengado	Recaudado	
Ingresos del Gobierno	19,122	2,497	21,619	20,011	20,011	888
Impuestos	0	0	0	0	0	0
Cuotas y Aportaciones de Seguridad y Social	0	0	0	0	0	0
Contribuciones de Mejoras	0	0	0	0	0	0
Derechos	146	500	646	152	152	6
Productos ¹	0	0	0	0	0	0
Aprovechamientos ²	0	0	0	0	0	0
Participaciones y Aportaciones, convenios, Incentivos derivados De la colaboración fiscal y fondos distintos de aportaciones	0	1,082	1,082	1,082	1,082	1,082
Transferencias, Asignaciones, Subsidios y Subvenciones y Pensiones y Jubilaciones	18,976	914	19,890	18,776	18,776	-200
Ingresos de los Entes Públicos de los poderes legislativos Y Judicial, de los Órganos autónomos y del Sector Paraestatal o Paramunicipal, así como de las empresas productivas del estado	511	773	1,284	837	837	326
Cuotas y Aportaciones de Seguridad Social	0	0	0	0	0	0
Productos ¹	0	0	0	0	0	0
Ingresos por Ventas de Bienes, Prestación de Servicios Y otros ingresos ³	511	773	1,284	837	837	326
Transferencias, Asignaciones, Subsidios y Subvenciones Y Pensiones y Jubilaciones	0	0	0	0	0	0
Ingresos derivados de financiamiento	0	0	0	0	0	0
Ingresos Derivados de Financiamientos	0	0	0	0	0	0
TOTAL	19,633	3,270	22,903	20,848	20,848	1,215
					Ingresos excedentes	

1. Incluye intereses que generan las cuentas bancarias de los entes públicos en productos.

2. Incluye donativos en efectivo del Poder Ejecutivo, entre otros aprovechamientos.

3. Se refiere a los ingresos propios obtenidos por los Poderes Legislativo y Judicial, los Órganos Autónomos y las entidades de la administración pública paraestatal y paramunicipal, por sus actividades diversas no inherentes a su operación que generan recursos y que no sean ingresos por venta de bienes o prestación de servicios, tales como donativos en efectivo, entre otros.



2.1.1 Análisis y Evolución de los Ingresos Presupuestarios.

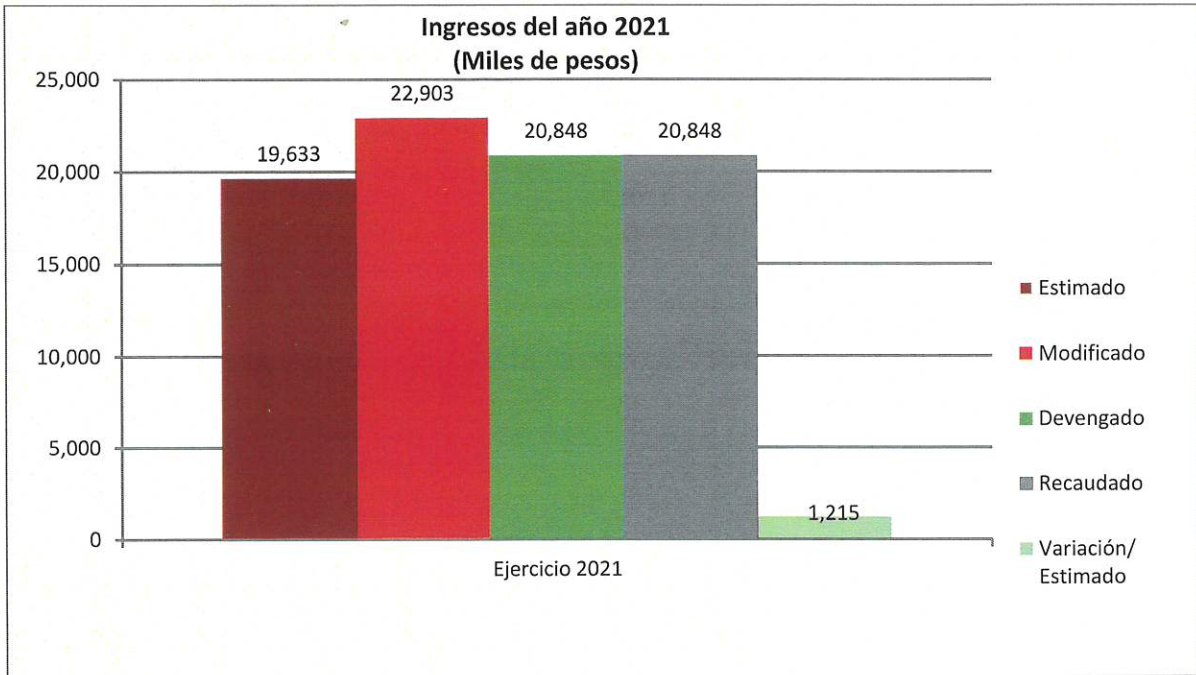

Las causas primordiales que explican las variaciones observadas:

- a) Variación entre el presupuesto de ingresos devengado y el presupuesto aprobado:

En el ejercicio 2021, el Ingreso Estimado por el Instituto Municipal de la Cultura y las Artes de Solidaridad, Quintana Roo, fue por un importe de 19,633 miles de pesos, en lo que respecta a la recaudación el importe asciende a 20,848 miles de pesos cifra mayor a los ingresos que fueron estimados en el ejercicio, por lo que se obtuvieron ingresos mayores a los estimados en un 6.19%.



2.2 ESTADOS ANALÍTICO DEL EJERCICIO DEL PRESUPUESTO DE EGRESOS

2.2.1 Estado Analítico de Ejercicio del Presupuesto por Objeto del Gasto.

Instituto Municipal de la Cultura y las Artes de Solidaridad						
Estado Analítico del Ejercicio del Presupuesto de Egresos						
Clasificación por Objeto del Gasto (Capítulo y Concepto)						
Del 1 de enero al 31 de diciembre de 2021						
(Miles de pesos)						
Concepto	Egresos					Subejercicio
	Aprobado	Ampliaciones/ (Reducciones)	Modificado	Devengado	Pagado	
Servicios Personales	14,973	0	14,973	14,072	14,072	901
Remuneraciones al Personal de Carácter Permanente	5,707	886	6,593	6,593	6,593	0
Remuneraciones al Personal de Carácter Transitorio	2,848	-350	2,498	1,926	1,926	572
Remuneraciones Adicionales y Especiales	6,346	-3,939	2,406	2,395	2,395	12
Seguridad Social	0	0	0	-29	-29	29
Otras Prestaciones Sociales y Económicas	72	1,849	1,921	1,739	1,739	182
Previsiones	0	0	0	0	0	0
Pago de Estímulos a Servidores Públicos	0	1,554	1,554	1,447	1,447	107
Materiales y Suministros	1,400	-11	1,389	1,206	1,206	183
Materiales de Administración, Emisión de Documentos y Artículos Oficiales	461	25	485	350	350	135
Alimentos y Utensilios	116	48	164	163	162	1
Materias Primas y Materiales de Producción y Comercialización	0	0	0	0	0	0
Materiales y Artículos de Construcción y de Reparación	332	60	393	362	362	31
Productos Químicos, Farmacéuticos y de Laboratorio	50	-14	35	27	27	9
Combustibles, Lubricantes y Aditivos	190	12	202	202	202	0
Vestuario, Blancos, Prendas de Protección y Artículos Deportivos	150	-113	38	35	35	3
Materiales y Suministros Para Seguridad	0	0	0	0	0	0
Herramientas, Refacciones y Accesorios Menores	101	-29	72	68	68	4
Servicios Generales	2,551	3,170	5,721	5,168	5,022	553
Servicios Básicos	75	18	93	93	93	0
Servicios de Arrendamiento	5	405	410	410	276	0
Servicios Profesionales, Científicos, Técnicos y Otros Servicios	636	354	990	990	990	0
Servicios Financieros, Bancarios y Comerciales	223	-12	211	211	211	0
Servicios de Instalación, Reparación, Mantenimiento y Conservación	412	414	827	821	821	6
Servicios de Comunicación Social y Publicidad.	33	-20	13	13	13	0
Servicios de Traslado y Viáticos	52	23	75	70	65	5
Servicios Oficiales	699	2,106	2,805	2,268	2,262	537
Otros Servicios Generales	416	-120	297	293	293	4
Transferencias, Asignaciones, Subsidios y Otras Ayudas	592	-4	588	353	353	235
Transferencias Internas y Asignaciones al Sector Público	0	0	0	0	0	0
Transferencias al Resto del Sector Público	0	0	0	0	0	0
Subsidios y Subvenciones	0	0	0	0	0	0
Ayudas Sociales	592	-4	588	353	353	235
Pensiones y Jubilaciones	0	0	0	0	0	0
Transferencias a Fideicomisos, Mandatos y Otros Análogos	0	0	0	0	0	0
Transferencias a la Seguridad Social	0	0	0	0	0	0
Donativos	0	0	0	0	0	0
Transferencias al Exterior	0	0	0	0	0	0
Bienes Muebles, Inmuebles e Intangibles	118	115	233	220	220	13
Mobiliario y Equipo de Administración	103	-12	90	78	78	13
Mobiliario y Equipo Educativo y Recreativo	15	121	136	136	136	0
Equipo e Instrumental Médico y de Laboratorio	0	0	0	0	0	0
Vehículos y Equipo de Transporte	0	0	0	0	0	0
Equipo de Defensa y Seguridad	0	0	0	0	0	0
Maquinaria, Otros Equipos y Herramientas	0	6	6	6	6	0
Activos Biológicos	0	0	0	0	0	0
Bienes Inmuebles	0	0	0	0	0	0
Activos Intangibles	0	0	0	0	0	0
Inversión Pública	0	0	0	0	0	0
Obra Pública en Bienes de Dominio Público	0	0	0	0	0	0
Obra Pública en Bienes Propios	0	0	0	0	0	0
Proyectos Productivos y Acciones de Fomento	0	0	0	0	0	0
Inversiones Financieras y Otras Provisiones	0	0	0	0	0	0
Inversiones Para el Fomento de Actividades Productivas.	0	0	0	0	0	0



Instituto Municipal de la Cultura y las Artes de Solidaridad						
Estado Analítico del Ejercicio del Presupuesto de Egresos						
Clasificación por Objeto del Gasto (Capítulo y Concepto)						
Del 1 de enero al 31 de diciembre de 2021						
(Miles de pesos)						
Concepto	Egresos					Subejercicio
	Aprobado	Ampliaciones/ (Reducciones)	Modificado	Devengado	Pagado	
Acciones y Participaciones de Capital	0	0	0	0	0	0
Compra de Títulos y Valores	0	0	0	0	0	0
Concesión de Préstamos	0	0	0	0	0	0
Inversiones en Fideicomisos, Mandatos y Otros Análogos	0	0	0	0	0	0
Otras Inversiones Financieras	0	0	0	0	0	0
Provisiones para Contingencias y Otras Erogaciones	0	0	0	0	0	0
Especiales	0	0	0	0	0	0
Participaciones y Aportaciones	0	0	0	0	0	0
Participaciones	0	0	0	0	0	0
Aportaciones	0	0	0	0	0	0
Convenios	0	0	0	0	0	0
Deuda Pública	0	0	0	0	0	0
Amortización de la Deuda Pública	0	0	0	0	0	0
Intereses de la Deuda Pública	0	0	0	0	0	0
Comisiones de la Deuda Pública	0	0	0	0	0	0
Gastos de la Deuda Pública	0	0	0	0	0	0
Costo por Coberturas	0	0	0	0	0	0
Apoyos Financieros	0	0	0	0	0	0
Adeudos de Ejercicios Fiscales Anteriores (Adefas)	0	0	0	0	0	0
Total del Gasto	19,633	3,270	22,903	21,019	20,873	1,884



2.2.2 Estado analítico de Ejercicio del Presupuesto en Clasificación Económica (Tipo de Gasto).

Concepto	Egresos					Subejercicio
	Aprobado	Ampliaciones/ (Reducciones)	Modificado	Devengado	Pagado	
Gasto Corriente	19,515	3,155	22,670	20,799	20,653	1,871
Gasto de Capital	118	115	233	220	220	13
Amortización de la Deuda y Disminución de Pasivos	0	0	0	0	0	0
Pensiones y Jubilaciones	0	0	0	0	0	0
Participaciones	0	0	0	0	0	0
Total del Gasto	19,633	3,270	22,903	21,019	20,873	1,884



2.2.3 Estado Analítico de Ejercicio del Presupuesto en Clasificación Administrativa.

Instituto Municipal de la Cultura y las Artes de Solidaridad						
Estado Analítico del Ejercicio del Presupuesto de Egresos						
Clasificación Administrativa						
Del 1 de enero al 31 de diciembre de 2021						
(Miles de pesos)						
Concepto	Egresos					Subejercicio
	Aprobado	Ampliaciones/ (Reducciones)	Modificado	Devengado	Pagado	
Sector público municipal						
Sector público no financiero						
Gobierno general municipal						
Gobierno municipal						
Órgano Ejecutivo Municipal						
Instituto Municipal de la Cultura y las Artes de Solidaridad	19,633	3,270	22,903	21,019	20,873	1,884
Total del Gasto	19,633	3,270	22,903	21,019	20,873	1,884



2.2.4 Estado Analítico de Ejercicio del Presupuesto en Clasificación Funcional.

Instituto Municipal de la Cultura y las Artes de Solidaridad Estado Analítico del Ejercicio del Presupuesto de Egresos Clasificación Funcional (Finalidad y Función) Del 1 de enero al 31 de diciembre de 2021 (Miles de pesos)						
Concepto	Egresos					Subejercicio
	Aprobado	Ampliaciones/ (Reducciones)	Modificado	Devengado	Pagado	
Gobierno	0	0	0	0	0	0
Legislación	0	0	0	0	0	0
Justicia	0	0	0	0	0	0
Coordinación de la Política de Gobierno	0	0	0	0	0	0
Relaciones Exteriores	0	0	0	0	0	0
Asuntos Financieros y Hacendarios	0	0	0	0	0	0
Seguridad Nacional	0	0	0	0	0	0
Asuntos de Orden Público y de Seguridad Interior	0	0	0	0	0	0
Otros Servicios Generales	0	0	0	0	0	0
Desarrollo Social	19,633	3,270	22,903	21,019	20,873	1,884
Protección Ambiental	0	0	0	0	0	0
Vivienda y Servicios a la Comunidad	0	0	0	0	0	0
Salud	0	0	0	0	0	0
Recreación, Cultura y Otras Manifestaciones Sociales	19,633	3,270	22,903	21,019	20,873	1,884
Educación	0	0	0	0	0	0
Protección Social	0	0	0	0	0	0
Otros Asuntos Sociales	0	0	0	0	0	0
Desarrollo Económico	0	0	0	0	0	0
Asuntos Económicos, Comerciales y Laborales en General	0	0	0	0	0	0
Agropecuaria, Silvicultura, Pesca y Caza	0	0	0	0	0	0
Combustibles y Energía	0	0	0	0	0	0
Minería, Manufacturas y Construcción	0	0	0	0	0	0
Transporte	0	0	0	0	0	0
Comunicaciones	0	0	0	0	0	0
Turismo	0	0	0	0	0	0
Ciencia, Tecnología e Innovación	0	0	0	0	0	0
Otras Industrias y Otros Asuntos Económicos	0	0	0	0	0	0
Otras no Clasificadas en Funciones Anteriores	0	0	0	0	0	0
Transacciones de la Deuda Pública / Costo Financiero de la Deuda	0	0	0	0	0	0
Transferencias, Participaciones y Aportaciones entre Diferentes Niveles y Órdenes de Gobierno	0	0	0	0	0	0
Saneamiento del Sistema Financiero	0	0	0	0	0	0
Adeudos de Ejercicios Fiscales Anteriores	0	0	0	0	0	0
Total del Gasto	19,633	3,270	22,903	21,019	20,873	1,884



2.2.5 Endeudamiento Neto.

Instituto Municipal de la Cultura y las Artes de Solidaridad			
Endeudamiento Neto			
Del 1 de enero al 31 de diciembre de 2021			
(Miles de pesos)			
Identificación de Crédito o Instrumento	Contratación / Colocación	Amortización	Endeudamiento Neto
	A	B	C = A - B
Créditos Bancarios			
----	0	0	0
----	0	0	0
----	0	0	0
----	0	0	0
Total Créditos Bancarios	0	0	0
Otros Instrumentos de Deuda			
----	0	0	0
----	0	0	0
----	0	0	0
----	0	0	0
Total Otros Instrumentos de Deuda	0	0	0
TOTAL	0	0	0

No Aplica

2.2.6 Intereses de la Deuda.

Instituto Municipal de la Cultura y las Artes de Solidaridad		
Intereses de la Deuda		
Del 1 de enero al 31 de diciembre de 2021		
Identificación de Crédito o Instrumento	Devengado	Pagado
Créditos Bancarios		
----	0	0
----	0	0
----	0	0
----	0	0
Total de Intereses de Créditos Bancarios	0	0
Otros Instrumentos de Deuda		
----	0	0
----	0	0
----	0	0
----	0	0
Total de Intereses de Otros Instrumentos de Deuda	0	0
TOTAL	0	0

No Aplica



2.2.7 Indicadores de Postura Fiscal.

Instituto Municipal de la Cultura y las Artes de Solidaridad
Indicadores de Postura Fiscal
Del 1 de enero al 31 de diciembre de 2021

Concepto	Estimado	Devengado	Pagado ³
I. Ingresos Presupuestarios (I=1+2)			
1. Ingresos del Gobierno de la Entidad Federativa ¹			
2. Ingresos del Sector Paraestatal ¹			
II. Egresos Presupuestarios (II=3+4)			
3. Egresos del Gobierno de la Entidad Federativa ²			
4. Egresos del Sector Paraestatal ²			
III. Balance Presupuestario (Superávit o Déficit) (III = I - II)			

Concepto	Estimado	Devengado	Pagado ³
III. Balance presupuestario (Superávit o Déficit)			
IV. Intereses, Comisiones y Gastos de la Deuda			
V. Balance Primario (Superávit o Déficit) (V= III - IV)			

No Aplica

Concepto	Estimado	Devengado	Pagado ³
A. Financiamiento			
B. Amortización de la deuda			
C. Endeudamiento o desendeudamiento (C = A - B)			

1. Los Ingresos que se presentan son los ingresos presupuestario totales sin incluir los ingresos por financiamientos. Los Ingresos del Gobierno de la Entidad Federativa corresponden a los del Poder Ejecutivo, Legislativo Judicial y Autónomos.
2. Los egresos que se presentan son los egresos presupuestarios totales sin incluir los egresos por amortización. Los egresos del Gobierno de la Entidad Federativa corresponden a los del Poder Ejecutivo, Legislativo, Judicial y Órganos Autónomos.
3. Para Ingresos se reportan los ingresos recaudados; para egresos se reportan los egresos pagados.



2.2 ANÁLISIS DEL EJERCICIO DEL PRESUPUESTO DE EGRESOS

2.3.1 Presupuesto Aprobado y Adecuaciones.

El presupuesto de egresos aprobado para el Instituto Municipal de la Cultura y las Artes de Solidaridad, Quintana Roo, ascendió a la suma de 19,633 miles de pesos, ese importe, fue modificado mediante ampliaciones y reducciones líquidas presupuestales durante el año 2021, con un efecto neto igual a 3,270 miles de pesos, quedando un presupuesto modificado de 22,903 miles de pesos, de los cuales se devengó la cantidad de 21,019 miles de pesos en el año fiscal del que se rinde cuenta en este informe.

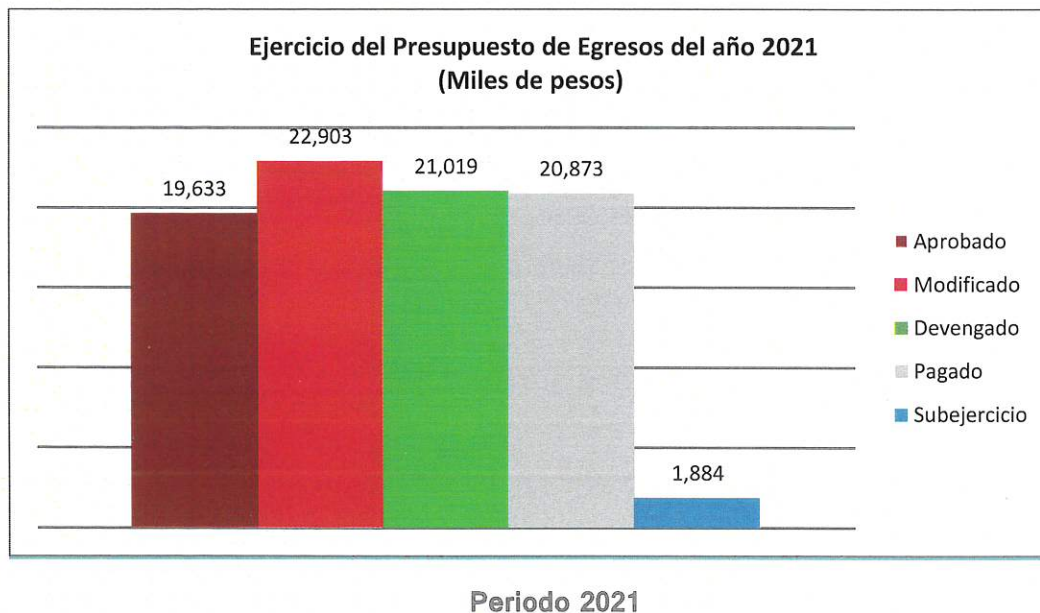



2.3.2 Ejercicio del Presupuesto de Egresos 2021.

ANÁLISIS DEL EJERCICIO DEL PRESUPUESTO DE EGRESOS DEL AÑO 2021

En el ejercicio 2021, el presupuesto devengado fue de 21,019 miles de pesos, cifra mayor en 7.06 puntos porcentuales con relación al presupuesto aprobado de 19,633 miles de pesos.

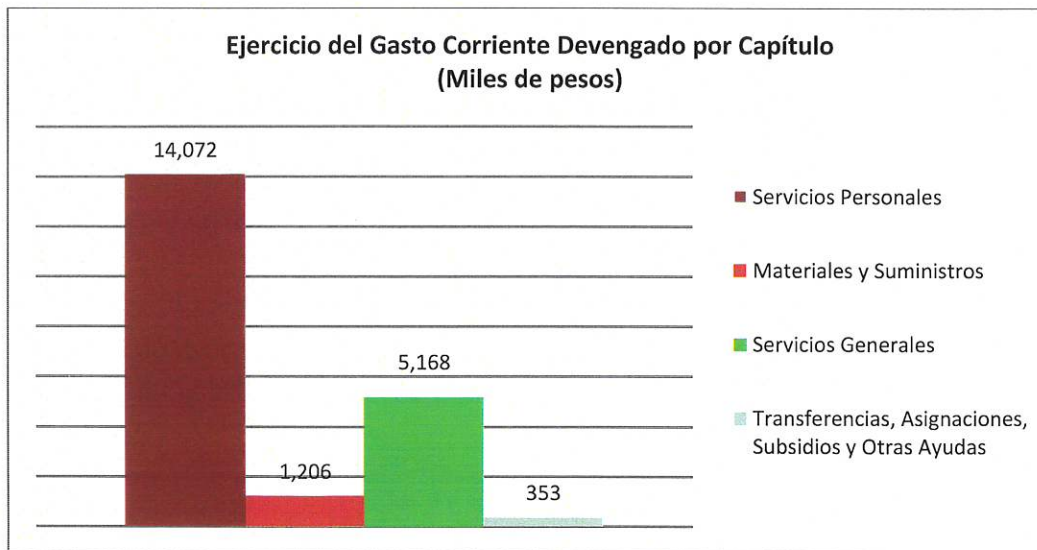

En relación al Gasto de Capital Devengado, se realizaron compras de Mobiliario y Equipo de Administración 78; Mobiliario y Equipo Educativo y Recreativo 136; Maquinaria Otros Equipos y Herramientas 6; todas cifras en miles de pesos.



3 INFORMACIÓN PROGRAMÁTICA

3.1 GASTO POR CATEGORÍA PROGRAMÁTICA

Instituto Municipal de la Cultura y las Artes de Solidaridad Gasto por Categoría Programática Del 1 de enero al 31 de diciembre de 2021 (Miles de pesos)						
Concepto	Egresos					Subejercicio
	Aprobado	Ampliaciones/ (Reducciones)	Modificado	Devengado	Pagado	
Programas						
Subsidios: Sector Social y Privado o Entidades Federativas y Municipios	0	0	0	0	0	0
Sujetos a Reglas de Operación	0	0	0	0	0	0
Otros Subsidios	0	0	0	0	0	0
Desempeño de las Funciones	19,633	3,270	22,903	21,019	20,873	1,884
Prestación de Servicios Públicos	19,633	3,270	22,903	21,019	20,873	1,884
Provisión de Bienes Públicos	0	0	0	0	0	0
Planeación, seguimiento y evaluación de políticas públicas	0	0	0	0	0	0
Promoción y fomento	0	0	0	0	0	0
Regulación y supervisión	0	0	0	0	0	0
Funciones de las Fuerzas Armadas (Únicamente Gobierno Federal)	0	0	0	0	0	0
Específicos	0	0	0	0	0	0
Proyectos de Inversión	0	0	0	0	0	0
Administrativos y de Apoyo	0	0	0	0	0	0
Apoyo al proceso presupuestario y para mejorar la eficiencia institucional	0	0	0	0	0	0
Apoyo a la función pública y al mejoramiento de la gestión	0	0	0	0	0	0
Operaciones ajenas	0	0	0	0	0	0
Compromisos	0	0	0	0	0	0
Obligaciones de cumplimiento de resolución jurisdiccional	0	0	0	0	0	0
Desastres Naturales	0	0	0	0	0	0
Obligaciones	0	0	0	0	0	0
Pensiones y jubilaciones	0	0	0	0	0	0
Aportaciones a la seguridad social	0	0	0	0	0	0
Aportaciones a fondos de estabilización	0	0	0	0	0	0
Aportaciones a fondos de inversión y reestructura de pensiones	0	0	0	0	0	0
Programas de Gasto Federalizado (Gobierno Federal)	0	0	0	0	0	0
Gasto Federalizado	0	0	0	0	0	0
Participaciones a entidades federativas y municipios	0	0	0	0	0	0
Costo financiero, deuda o apoyos a deudores y ahorradores de la banca	0	0	0	0	0	0
Adeudos de ejercicios fiscales anteriores	0	0	0	0	0	0
Total del Gasto	19,633	3,270	22,903	21,019	20,873	1,884



3.1.1 Análisis del Ejercicio del Presupuesto de Egresos por Clasificación Programática.

Durante el ejercicio 2021, el presupuesto de Egresos se devengó a través de sus diferentes categorías programáticas, la Prestación de Servicios Públicos representó el 100.00% del total del Gasto por Categoría Programática.

La realización de dicha función se llevó a cabo mediante programas presupuestarios del Desempeño de las Funciones, que operaron mediante procesos y proyectos con los que se generaron servicios, mismos que tienen como responsables de su ejecución las diversas áreas operativas del Instituto Municipal de la Cultura y las Artes de Solidaridad.



3.2 Principales Indicadores de Programas Presupuestarios

H. AYUNTAMIENTO DEL MUNICIPIO DE SOLIDARIDAD SECRETARÍA DE PLANEACIÓN Y EVALUACIÓN FICHA TÉCNICA DE INDICADOR EJERCICIO FISCAL 2021									
1. DATOS GENERALES Y ALINEACIÓN A INSTRUMENTOS DE PLANEACIÓN									
1.1 UNIDAD RESPONSABLE:	INSTITUTO MUNICIPAL DE LA CULTURA Y LAS ARTES DE SOLIDARIDAD, QUINTANA ROO				1.3 TRIMESTRE A REPORTAR:	CUARTO			
1.2 UNIDAD ADMINISTRATIVA:	INSTITUTO MUNICIPAL DE LA CULTURA Y LAS ARTES DE SOLIDARIDAD, QUINTANA ROO				1.4 FECHA ELABORACION:	04/01/2022			
1.5 ALINEACIÓN AL PLAN MUNICIPAL DE DESARROLLO 2018-2021				1.6 ALINEACIÓN AL PLAN ESTATAL DE DESARROLLO 2016-2022					
1.5.1 EJE DE DESARROLLO PMD:	1 SOLIDARIDAD HUMANO E INCLUYENTE			1.6.1 EJE DE DESARROLLO PED:	4. DESARROLLO SOCIAL Y COMBATE A LA DESIGUALDAD				
1.5.2 PROGRAMA DE DESARROLLO PMD:	1.4 CONSTRUYENDO CULTURA EN SOLIDARIDAD			1.6.2 PROGRAMA DE DESARROLLO PED:	PROGRAMA 22. RECOMPOSICIÓN DEL TEJIDO SOCIAL				
1.5.3 LÍNEA DE ACCIÓN PMD:	1.4.1. PROMOVER LA MANIFESTACIÓN CULTURAL EN SOLIDARIDAD A TRAVÉS DE SU COMUNIDAD CULTURAL.								
2. ALINEACIÓN AL PROGRAMA PRESUPUESTARIO									
2.1 DENOMINACIÓN DEL PP:	CONSTRUYENDO CULTURA EN SOLIDARIDAD								
2.2 CLAVE DEL PROGRAMA PP:	PP24		2.3 NIVEL MIR:	FIN	COMPONENTE O ACTIVIDAD NÚM.				
2.4 RESUMEN NARRATIVO:	CONTRIBUIR A ATENDER Y FOMENTAR EL DESARROLLO CULTURAL Y ARTÍSTICO DEL MUNICIPIO DE SOLIDARIDAD MEDIANTE LA CONSOLIDACIÓN DE LA CULTURA.								
3. IDENTIFICACIÓN DEL INDICADOR									
3.1 NOMBRE DEL INDICADOR:	COBERTURA MUNICIPAL DE LOS SERVICIOS BRINDADOS POR EL INSTITUTO MUNICIPAL DE LA CULTURA Y LAS ARTES DE SOLIDARIDAD.			3.4 TIPO:	ESTRATÉGICO				
3.2 DEFINICIÓN DEL INDICADOR:	ESTE INDICADOR MIDE LA COBERTURA DE LOS SERVICIOS ARTÍSTICOS Y CULTURALES QUE OFRECE EL IMCAS A LA POBLACIÓN DE SOLIDARIDAD.			3.5 DIMENSIÓN:	EFICACIA				
				3.6 SENTIDO:	ASCENDENTE				
3.3 FÓRMULA:	ACUMULADO DE SERVICIOS CULTURALES BRINDADOS POR EL INSTITUTO MUNICIPAL DE LA CULTURA Y LAS ARTES DE SOLIDARIDAD.			3.7 FRECUENCIA DE MEDICIÓN:	ANUAL				
				3.8 UNIDAD DE MEDIDA DEL INDICADOR:	SERVICIOS				
3.9 MEDIOS DE VERIFICACIÓN:	FORMATO DE SEGUIMIENTO DE LAS COORDINACIONES DE PROYECTOS CON NÚMERO DE BENEFICIADOS DEL IMCAS								
3.10 LÍNEA BASE		3.11 METÁ 2021		3.12 CÁLCULO PARA EL INDICADOR		3.13 CRITERIO DE SEMAFORIZACIÓN			
VALOR	AÑO BASE	VALOR				VARIACIÓN RESPECTO META PRG.	ACEPTABLE Hasta +/- 10	RIESGO Hasta +/- 20	CRITICO Más de +/- 20
0	2020	83		ACUMULADO					
4. CALENDARIO DE METAS PROGRAMADAS									
METAS TRIMESTRALES				1ER TRIMESTRE	2DO TRIMESTRE	3ER TRIMESTRE	4TO TRIMESTRE	PROGRAMADO ANUAL	UNIDAD DE MEDIDA
4.1 INDICADOR	COBERTURA MUNICIPAL DE LOS SERVICIOS BRINDADOS POR EL INSTITUTO MUNICIPAL DE LA CULTURA Y LAS ARTES DE SOLIDARIDAD.			0.00	0.00	0.00	83.00	83.00	SERVICIOS
4.2 VARIABLE 1	SERVICIOS CULTURALES BRINDADOS			0.00	0.00	0.00	83.00	83.00	SERVICIOS
4.3 VARIABLE 2				-	-	-	-	-	
5. CALENDARIO DE METAS EJECUTADAS									
METAS TRIMESTRALES				1ER TRIMESTRE	2DO TRIMESTRE	3ER TRIMESTRE	4TO TRIMESTRE	AVANCE ACUMULADO	SEMAFORO RESULTANTE
5.1 INDICADOR	COBERTURA MUNICIPAL DE LOS SERVICIOS BRINDADOS POR EL INSTITUTO MUNICIPAL DE LA CULTURA Y LAS ARTES DE SOLIDARIDAD.			0.00	0.00	0.00	-	0.00	-
5.2 VARIABLE 1	SERVICIOS CULTURALES BRINDADOS			0.00	0.00	0.00	85.00	85.00	NO APLICA
5.3 VARIABLE 2	0			-	-	-	-	-	NO APLICA
5.4 JUSTIFICACIONES:	LA META ANUAL PROGRAMADA DEL 100% EQUIVALE A 83 SERVICIOS BRINDADOS. TENEMOS UN TOTAL DE SERVICIOS CULTURALES BRINDADOS L DE 85 POR LO QUE SE LLEGÓ A LA META SUPERANDO LA PROGRAMACIÓN DEL 100%								



H. AYUNTAMIENTO DEL MUNICIPIO DE SOLIDARIDAD SECRETARÍA DE PLANEACIÓN Y EVALUACIÓN FICHA TÉCNICA DE INDICADOR EJERCICIO FISCAL 2021							
1. DATOS GENERALES Y ALINEACIÓN A INSTRUMENTOS DE PLANEACIÓN							
1.1 UNIDAD RESPONSABLE:	INSTITUTO MUNICIPAL DE LA CULTURA Y LAS ARTES DE SOLIDARIDAD, QUINTANA ROO.				1.3 TRIMESTRE A REPORTAR:	CUARTO	
1.2 UNIDAD ADMINISTRATIVA:	INSTITUTO MUNICIPAL DE LA CULTURA Y LAS ARTES DE SOLIDARIDAD, QUINTANA ROO.				1.4 FECHA ELABORACION:	04/01/2022	
1.5 ALINEACIÓN AL PLAN MUNICIPAL DE DESARROLLO 2018-2021				1.6 ALINEACIÓN AL PLAN ESTATAL DE DESARROLLO 2016-2022			
1.5.1 EJE DE DESARROLLO PMD:	1 SOLIDARIDAD HUMANO E INCLUYENTE		1.6.1 EJE DE DESARROLLO PED:	4. DESARROLLO SOCIAL Y COMBATE A LA DESIGUALDAD			
1.5.2 PROGRAMA DE DESARROLLO PMD:	1.4 CONSTRUYENDO CULTURA EN SOLIDARIDAD		1.6.2 PROGRAMA DE DESARROLLO PED:	PROGRAMA 22. RECOMPOSICIÓN DEL TEJIDO SOCIAL			
1.5.3 LÍNEA DE ACCIÓN PMD:	1.4.1. PROMOVER LA MANIFESTACIÓN CULTURAL EN SOLIDARIDAD A TRAVÉS DE SU COMUNIDAD CULTURAL.						
2. ALINEACIÓN AL PROGRAMA PRESUPUESTARIO							
2.1 DENOMINACIÓN DEL PP:	CONSTRUYENDO CULTURA EN SOLIDARIDAD						
2.2 CLAVE DEL PROGRAMA PP:	PP24	2.3 NIVEL MIR:	PROPÓSITO	COMPONENTE O ACTIVIDAD NÚM			
2.4 RESUMEN NARRATIVO:	LA POBLACIÓN DE SOLIDARIDAD CUENTA CON UNA CULTURA CONSOLIDADA						
3. IDENTIFICACIÓN DEL INDICADOR							
3.1 NOMBRE DEL INDICADOR:	PORCENTAJE DE ACTIVIDADES DE SERVICIO CULTURALES REALIZADAS			3.4 TIPO:	ESTRATÉGICO		
3.2 DEFINICIÓN DEL INDICADOR:	ESTE INDICADOR MIDE EL PORCENTAJE DE CUMPLIMIENTO DE LOS SERVICIOS QUE OFRECE EL IMCAS.			3.5 DIMENSIÓN:	EFICACIA		
				3.6 SENTIDO:	ASCENDENTE		
3.3 FÓRMULA:	NÚMERO DE ACTIVIDADES DE SERVICIOS REALIZADOS/ NÚMERO DE ACTIVIDADES DE SERVICIO PROGRAMADO*100			3.7 FRECUENCIA DE MEDICIÓN:	ANUAL		
				3.8 UNIDAD DE MEDIDA DEL INDICADOR:	PORCENTAJE		
3.9 MEDIOS DE VERIFICACIÓN:	FORMATO DE SEGUIMIENTO DE LAS COORDINACIONES DE PROYECTOS DEL IMCAS						
3.10 LÍNEA BASE		3.11 META 2021		3.12 CÁLCULO PARA EL INDICADOR		3.13 CRITERIO DE SEMAFORIZACIÓN	
VALOR	AÑO BASE	VALOR				VARIACIÓN RESPECTO META PROG.	ACEPTABLE Hasta +/- 10
0	2020	100		PORCENTAJE			
4. CALENDARIO DE METAS PROGRAMADAS							
METAS TRIMESTRALES		1ER TRIMESTRE	2DO TRIMESTRE	3ER TRIMESTRE	4TO TRIMESTRE	PROGRAMADO ANUAL	UNIDAD DE MEDIDA
4.1 INDICADOR	PORCENTAJE DE ACTIVIDADES DE SERVICIO CULTURALES REALIZADAS	0.00	0.00	0.00	100.00	100.00	PORCENTAJE
4.2 VARIABLE 1	NÚMERO DE ACTIVIDADES DE SERVICIO REALIZADOS	0.00	0.00	0.00	953.00	953.00	SERVICIOS
4.3 VARIABLE 2	NÚMERO DE ACTIVIDADES DE SERVICIO PROGRAMADO	0.00	0.00	0.00	953.00	953.00	SERVICIOS
5. CALENDARIO DE METAS EJECUTADAS							
METAS TRIMESTRALES		1ER TRIMESTRE	2DO TRIMESTRE	3ER TRIMESTRE	4TO TRIMESTRE	AVANCE ACUMULADO	SEMAFORO RESULTANTE
5.1 INDICADOR	PORCENTAJE DE ACTIVIDADES DE SERVICIO CULTURALES REALIZADAS	0.00	0.00	0.00	103.88	103.88	ACEPTABLE
5.2 VARIABLE 1	NÚMERO DE ACTIVIDADES DE SERVICIO REALIZADOS	0.00	0.00	0.00	990.00	990.00	NO APLICA
5.3 VARIABLE 2	NÚMERO DE ACTIVIDADES DE SERVICIO PROGRAMADO	0.00	0.00	0.00	953.00	953.00	NO APLICA
5.4 JUSTIFICACIONES:	LA META ANUAL PROGRAMADA DEL 100% EQUIVALE A 953 EVENTOS. TENEMOS UN TOTAL DE ACTIVIDADES REALIZADAS ANUAL DE 990 POR LO QUE SE LLEGÓ A LA META SUPERANDO LA PROGRAMACIÓN DEL 100%						



H. AYUNTAMIENTO DEL MUNICIPIO DE SOLIDARIDAD SECRETARÍA DE PLANEACIÓN Y EVALUACIÓN FICHA TÉCNICA DE INDICADOR EJERCICIO FISCAL 2021							
1. DATOS GENERALES Y ALINEACIÓN A INSTRUMENTOS DE PLANEACIÓN							
1.1 UNIDAD RESPONSABLE:	INSTITUTO MUNICIPAL DE LA CULTURA Y LAS ARTES DE SOLIDARIDAD, QUINTANA ROO				1.3 TRIMESTRE A REPORTAR:	CUARTO	
1.2 UNIDAD ADMINISTRATIVA:	INSTITUTO MUNICIPAL DE LA CULTURA Y LAS ARTES DE SOLIDARIDAD, QUINTANA ROO				1.4 FECHA ELABORACION:	04/01/2022	
1.5 ALINEACIÓN AL PLAN MUNICIPAL DE DESARROLLO 2018-2021				1.6 ALINEACIÓN AL PLAN ESTATAL DE DESARROLLO 2016-2022			
1.5.1 EJE DE DESARROLLO PMD:	1 SOLIDARIDAD HUMANO E INCLUYENTE		1.6.1 EJE DE DESARROLLO PED:	4. DESARROLLO SOCIAL Y COMBATE A LA DESIGUALDAD			
1.5.2 PROGRAMA DE DESARROLLO PMD:	1.4 CONSTRUYENDO CULTURA EN SOLIDARIDAD		1.6.2 PROGRAMA DE DESARROLLO PED:	PROGRAMA 22. RECOMPOSICIÓN DEL TEJIDO SOCIAL			
1.5.3 LÍNEA DE ACCIÓN PMD:	1.4.1. PROMOVER LA MANIFESTACIÓN CULTURAL EN SOLIDARIDAD A TRAVÉS DE SU COMUNIDAD CULTURAL.						
2. ALINEACIÓN AL PROGRAMA PRESUPUESTARIO							
2.1 DENOMINACIÓN DEL PP:	CONSTRUYENDO CULTURA EN SOLIDARIDAD						
2.2 CLAVE DEL PROGRAMA PP:	PP24	2.3 NIVEL MIR:	COMPONENTE	COMPONENTE O ACTIVIDAD NÚM.	1		
2.4 RESUMEN NARRATIVO:	EVENTOS CULTURALES REALIZADOS						
3. IDENTIFICACIÓN DEL INDICADOR							
3.1 NOMBRE DEL INDICADOR:	PORCENTAJE DE EVENTOS CULTURALES REALIZADOS			3.4 TIPO:	GESTIÓN		
3.2 DEFINICIÓN DEL INDICADOR:	ESTE INDICADOR MIDE EL PORCENTAJE DE CUMPLIMIENTO DE LOS EVENTOS CULTURALES REALIZADOS DE LOS PROGRAMADOS			3.5 DIMENSIÓN:	EFICACIA		
				3.6 SENTIDO:	ASCENDENTE		
3.3 FÓRMULA:	NÚMERO DE EVENTOS CULTURALES REALIZADOS/ NÚMERO DE EVENTOS PROGRAMADO*100			3.7 FRECUENCIA DE MEDICIÓN:	TRIMESTRAL		
				3.8 UNIDAD DE MEDIDA DEL INDICADOR:	PORCENTAJE		
3.9 MEDIOS DE VERIFICACIÓN:	FORMATO DE SEGUIMIENTO DE LAS COORDINACIONES DE PROYECTOS DEL IMCAS						
3.10 LÍNEA BASE		3.11 META 2021		3.12 CÁLCULO PARA EL INDICADOR		3.13 CRITERIO DE SEMAFORIZACIÓN	
VALOR	ANO BASE	VALOR				VARIACIÓN RESPECTO META PROG.	ACEPTABLE Hasta +/- 10
55.38	2020	100		PORCENTAJE			
4. CALENDARIO DE METAS PROGRAMADAS							
METAS TRIMESTRALES		1ER TRIMESTRE	2DO TRIMESTRE	3ER TRIMESTRE	4TO TRIMESTRE	PROGRAMADO ANUAL	UNIDAD DE MEDIDA
4.1 INDICADOR	PORCENTAJE DE EVENTOS CULTURALES REALIZADOS	25.73	25.73	25.60	22.94	100.00	PORCENTAJE
4.2 VARIABLE 1	NÚMERO DE EVENTOS CULTURALES REALIZADOS	203.00	203.00	202.00	181.00	789.00	EVENTOS
4.3 VARIABLE 2	NÚMERO DE EVENTOS CULTURALES PROGRAMADO	789.00	789.00	789.00	789.00	789.00	EVENTOS
5. CALENDARIO DE METAS EJECUTADAS							
METAS TRIMESTRALES		1ER TRIMESTRE	2DO TRIMESTRE	3ER TRIMESTRE	4TO TRIMESTRE	AVANCE ACUMULADO	SEMAFORO RESULTANTE
5.1 INDICADOR	PORCENTAJE DE EVENTOS CULTURALES REALIZADOS	33.33	28.90	19.30	23.93	105.96	ACEPTABLE
5.2 VARIABLE 1	NÚMERO DE EVENTOS CULTURALES REALIZADOS	263.00	228.00	154.00	191.00	836.00	NO APLICA
5.3 VARIABLE 2	NÚMERO DE EVENTOS CULTURALES PROGRAMADO	789.00	789.00	798.00	798.00	789.00	NO APLICA
5.4 JUSTIFICACIONES:	LA META ANUAL PROGRAMADA DEL 100% EQUIVALE A 789 EVENTOS. EN ESTE CUARTO TRIMESTRE SE REALIZARON 191 POR LO QUE SE LLEGÓ A LA META PROGRAMADA TRIMESTRAL.						



ANEXOS



FORMATOS REFERIDOS EN LA LEY DE DISCIPLINA FINANCIERA DE LAS ENTIDADES FEDERATIVAS Y MUNICIPIOS

FORMATO 1 ESTADO DE SITUACIÓN FINANCIERA DETALLADO – LDF

Instituto Municipal de la Cultura y las Artes de Solidaridad
Estado de Situación Financiera Detallado – LDF
Al 31 de diciembre de 2021 y Ejercicio Fiscal 2020
(Miles de pesos)

Concepto	2021	2020	Concepto	2021	2020
ACTIVO			PASIVO		
Activo Circulante			Pasivo Circulante		
Efectivo y Equivalentes		4,213	Cuentas por Pagar a Corto Plazo	399	343
Efectivo	3,614	0	Servicios Personales por Pagar a Corto Plazo	0	0
Bancos/Tesorería	3,627	4,213	Proveedores por Pagar a Corto Plazo	139	0
Bancos/Depositos y Otros	0	0	Contratistas por Obras Públicas por Pagar a Corto Plazo	0	0
Inversiones Temporales (Hasta 3 meses)	0	0	Participaciones y Aportaciones por Pagar a Corto Plazo	0	0
Fondos con Afectación Específica	0	0	Transferencias Otorgadas por Pagar a Corto Plazo	0	0
Depósitos de Fondos de Terceros en Garantía y/o Administración	-13	0	Intereses, Comisiones y Otros Gastos de la Deuda Pública por Pagar a Corto Plazo	0	0
Otros Efectivos y Equivalentes	0	0	Retenciones y Contribuciones por Pagar a Corto Plazo	240	36
Derechos a Recibir Efectivo o Equivalentes	519	0	Devoluciones de la Ley de Ingresos por Pagar a Corto Plazo	0	0
Inversiones Financieras de Corto Plazo	0	0	Otras Cuentas por Pagar a Corto Plazo	20	307
Cuentas por Cobrar a Corto Plazo	0	0	Documentos por Pagar a Corto Plazo	0	0
Deudores Diversos por Cobrar a Corto Plazo	519	0	Documentos Comerciales por Pagar a Corto Plazo	0	0
Ingresos por Recuperar a Corto Plazo	0	0	Documentos con Contratistas por Obras Públicas por Pagar a Corto Plazo	0	0
Deudores por Anticipos de la Tesorería a Corto Plazo	0	0	Otros Documentos por Pagar a Corto Plazo	0	0
Préstamos Otorgados a Corto Plazo	0	0	Porción a Corto Plazo de la Deuda Pública a Largo Plazo	0	0
Otros Derechos a Recibir Efectivo o Equivalentes a Corto Plazo	0	0	Porción a Corto Plazo de la Deuda Pública	0	0
Derechos a Recibir Bienes o Servicios	0	0	Porción a Corto Plazo de Arrendamiento Financiero	0	0
Anticipos a Proveedores por Adquisición de Bienes y Prestación de Servicios a Corto Plazo	0	0	Títulos y Valores a Corto Plazo	0	0
Anticipos a Proveedores por Adquisición de Bienes Inmuebles y Muebles a Corto Plazo	0	0	Pasivos Diferidos a Corto Plazo	0	0
Anticipos a Proveedores por Adquisición de Bienes Intangibles a Corto Plazo	0	0	Ingresos Cobrados por Adelantado a Corto Plazo	0	0
Anticipos a Contratistas por Obras Públicas a Corto Plazo	0	0	Intereses Cobrados por Adelantado a Corto Plazo	0	0
Otros Derechos a Recibir Bienes o Servicios a Corto Plazo	0	0	Otros Pasivos Diferidos a Corto Plazo	0	0
Inventarios	0	0	Fondos y Bienes de Terceros en Garantía y/o Administración a Corto Plazo	0	0
Inventario de Mercancías para Venta	0	0	Fondos en Garantía a Corto Plazo	0	0
Inventario de Mercancías Terminadas	0	0	Fondos en Administración a Corto Plazo	0	0
Inventario de Mercancías en Proceso de Elaboración	0	0	Fondos Contingentes a Corto Plazo	0	0
Inventario de Materias Primas, Materiales y Suministros para Producción	0	0	Fondos de Fideicomisos, Mandatos y Contratos Análogos a Corto Plazo	0	0
Bienes en Tránsito	0	0	Otros Fondos de Terceros en Garantía y/o Administración a Corto Plazo	0	0
Almacenes	0	0	Valores y Bienes en Garantía a Corto Plazo	0	0
Estimación por Pérdida o Deterioro de Activos Circulantes	0	0	Provisiones a Corto Plazo	0	0
Estimaciones para Cuentas Incoobrables por Derechos a Recibir Efectivo o Equivalentes	0	0	Provisión para Demandas y Juicios a Corto Plazo	0	0
Estimación por Deterioro de Inventarios	0	0	Provisión para Contingencias a Corto Plazo	0	0
Otros Activos Circulantes	0	0	Otras Provisiones a Corto Plazo	0	0
Valores en Garantía	0	0	Otros Pasivos a Corto Plazo	0	0
Bienes en Garantía (excluye depósitos de fondos)	0	0	Ingresos por Clasificar	0	0
Bienes Derivados de Embargos, Decomisos, Aseguramientos y Dación en Pago	0	0	Recaudación por Participar	0	0
Adquisición con Fondos de Terceros	0	0	Otros Pasivos Circulantes	0	0
Total de Activos Circulantes	4,134	4,213	Total de Pasivos Circulantes	399	343



Concepto	2021	2020	Concepto	2021	2020
Instituto Municipal de la Cultura y las Artes de Solidaridad					
Estado de Situación Financiera Detallado – LDF					
Al 31 de diciembre de 2021 y Ejercicio Fiscal 2020					
(Miles de pesos)					
Activo No Circulante			Pasivo No Circulante		
Inversiones Financieras a Largo Plazo	0	0	Cuentas por Pagar a Largo Plazo	0	0
Derechos a Recibir Efectivo o Equivalentes a Largo Plazo	0	0	Documentos por Pagar a Largo Plazo	0	0
Bienes Inmuebles, Infraestructura y Construcciones en Proceso	1,008	788	Deuda Pública a Largo Plazo	0	0
Bienes Muebles	1,028	1,028	Pasivos Diferidos a Largo Plazo	0	0
Activos Intangibles			Fondos y Bienes de Terceros en Garantía y/o en Administración a Largo Plazo	0	0
Depreciación, Deterioro y Amortización Acumulada de Bienes	-432	0	Provisiones a Largo Plazo	0	0
Activos Diferidos	0	0	Total de Pasivos No Circulantes	0	0
Estimación por Pérdida o Deterioro de Activos no Circulantes	0	0	Total del Pasivo	399	343
Otros Activos no Circulantes	0	0			
Total de Activos No Circulantes	1,604	1,816	HACIENDA PÚBLICA/PATRIMONIO		
			Hacienda Pública/Patrimonio Contribuido	0	0
			Aportaciones	0	0
			Donaciones de Capital	0	0
			Actualización de la Hacienda Pública/Patrimonio	0	0
			Hacienda Pública/Patrimonio Generado	5,339	5,686
			Resultados del Ejercicio (Ahorro/ Desahorro)	-383	672
			Resultados de Ejercicios Anteriores	5,686	5,014
			Revaluos	0	0
			Reservas	0	0
			Rectificaciones de Resultados de Ejercicios Anteriores	36	0
			Exceso o Insuficiencia en la Actualización de la Hacienda Pública/Patrimonio	0	0
			Resultado por Posición Monetaria	0	0
			Resultado por Tenencia de Activos no Monetarios	0	0
Total del Activo	5,738	6,029	Total Hacienda Pública/Patrimonio	5,339	5,686
			Total del Pasivo y Hacienda Pública/Patrimonio	5,738	6,029



FORMATO 2 INFORME ANALÍTICO DE LA DEUDA PÚBLICA Y OTROS PASIVOS – LDF

Instituto Municipal de la Cultura y las Artes de Solidaridad Informe Analítico de la Deuda Pública y Otros Pasivos – LDF Del 1 de enero al 31 de diciembre de 2021 (Miles de pesos)								
Denominación de la Deuda Pública y Otros Pasivos	(c)	(d)	(e)	(f)	(g)	(h) h=d+e+f+g	(i)	(j)
		Saldo al 31 de diciembre de 2020	Disposiciones del Periodo	Amortizaciones del Periodo	Revaluaciones, Reclasificaciones y Otros Ajustes	Saldo Final del Periodo al 31 de diciembre de 2021	Pago de Intereses del Periodo	Pago de Comisiones y demás costos asociados durante el Periodo
1. Deuda Pública								
A. Corto Plazo		0	0	0	0	0	0	0
a1) Instituciones de Crédito		0	0	0	0	0	0	0
a2) Títulos y Valores		0	0	0	0	0	0	0
a3) Arrendamientos Financieros		0	0	0	0	0	0	0
B. Largo Plazo		0	0	0	0	0	0	0
b1) Instituciones de Crédito		0	0	0	0	0	0	0
b2) Títulos y Valores		0	0	0	0	0	0	0
b3) Arrendamientos Financieros		0	0	0	0	0	0	0
2. Otros Pasivos		343	0	0	0	399	0	0
3. Total de la Deuda Pública y Otros Pasivos		343	0	0	0	399	0	0
4. Deuda Contingente 1 (informativo)		0	0	0	0	0	0	0
A. Deuda Contingente 1		0	0	0	0	0	0	0
B. Deuda Contingente 2		0	0	0	0	0	0	0
C. Deuda Contingente XX		0	0	0	0	0	0	0
5. Valor de Instrumentos Bono Cupón Cero 2 (Informativo)		0	0	0	0	0	0	0
A. Instrumento Bono Cupón Cero 1		0	0	0	0	0	0	0
B. Instrumento Bono Cupón Cero 2		0	0	0	0	0	0	0
C. Instrumento Bono Cupón Cero XX		0	0	0	0	0	0	0

1. Se refiere a cualquier financiamiento sin fuente o garantía de pago definida, que sea asumida de manera solidaria o subsidiaria por las Entidades Federativas con sus Municipios, organismos descentralizados y empresas de participación estatal mayoritaria y fideicomisos, locales o municipales, y por los Municipios con sus respectivos organismos descentralizados y empresas de participación municipal mayoritaria.

2. Se refiere al valor del Bono Cupón Cero que respalda el pago de los créditos asociados al mismo (Activo).

Obligaciones a Corto Plazo (Informativo)	(k)	Monto Contratado (l)	Plazo Pactado (m)	Tasa de Interés (n)	Comisiones y Costos Relacionados (o)	Tasa Efectiva (p)
6. Obligaciones a Corto Plazo (Informativo)						
A. Crédito 1						
B. Crédito 2						
C. Crédito 3						
D. Crédito 4						
E. Crédito 5						
F. Crédito 6						



FORMATO 3 INFORME ANALÍTICO DE OBLIGACIONES DIFERENTES DE FINANCIAMIENTOS – LDF

Instituto Municipal de la Cultura y las Artes de Solidaridad Informe Analítico de Obligaciones Diferentes de Financiamientos LDF Del 1 de enero al 31 de diciembre de 2021 (Miles de pesos)										
Denominación de las Obligaciones Diferentes de Financiamiento	Fecha del Contrato	Fecha de inicio de operación del proyecto	Fecha de vencimiento	Monto de la inversión pactado	Plazo pactado	Monto promedio mensual del pago de la contraprestación	Monto promedio mensual del pago de la contraprestación correspondiente al pago de inversión	Monto pagado de la inversión al 31 de diciembre de 2021	Monto pagado de la inversión actualizado al 31 de diciembre de 2021	Saldo pendiente por pagar de la inversión al 31 de diciembre de 2021
A. Asociaciones Público Privadas (APP's) (A=a+b+c+d) a) APP 1 b) APP 2 c) APP 3 d) APP XX										
B. Otros Instrumentos (B=a+b+c+d) a) Otro Instrumento 1 b) Otro Instrumento 2 c) Otro Instrumento 3 d) Otro Instrumento XX										
C. Total de Obligaciones Diferentes de Financiamiento (C=A+B)										
No Aplica										



FORMATO 4 BALANCE PRESUPUESTARIO – LDF

Instituto Municipal de la Cultura y las Artes de Solidaridad
Balance Presupuestario – LDF
Del 1 de enero al 31 de diciembre de 2021
(Miles de pesos)

Concepto (c)	Estimado/ Aprobado (d)	Devengado	Recaudado/ Pagado
A. Ingresos Totales (A = A1+A2+A3)	19,633	20,848	20,848
A1. Ingresos de Libre Disposición	19,633	20,848	20,848
A2. Transferencias Federales Etiquetadas	0	0	0
A3. Financiamiento Neto	0	0	0
B. Egresos Presupuestarios1 (B = B1+B2)	19,633	21,019	20,873
B1. Gasto No Etiquetado (sin incluir Amortización de la Deuda Pública)	19,633	21,019	20,873
B2. Gasto Etiquetado (sin incluir Amortización de la Deuda Pública)	0	0	0
C. Remanentes del Ejercicio Anterior (C = C1 + C2)	0	0	0
C1. Remanentes de Ingresos de Libre Disposición aplicados en el periodo	0	0	0
C2. Remanentes de Transferencias Federales Etiquetadas aplicados en el periodo	0	0	0
I. Balance Presupuestario (I = A - B + C)	0	-171	-25
II. Balance Presupuestario sin Financiamiento Neto (II = I - A3)	0	-171	-25
III. Balance Presupuestario sin Financiamiento Neto y sin Remanentes del Ejercicio Anterior (III= II - C)	0	-171	-25
Concepto	Aprobado	Devengado	Pagado
E. Intereses, Comisiones y Gastos de la Deuda (E = E1+E2)	0	0	0
E1. Intereses, Comisiones y Gastos de la Deuda con Gasto No Etiquetado	0	0	0
E2. Intereses, Comisiones y Gastos de la Deuda con Gasto Etiquetado	0	0	0
IV. Balance Primario (IV = III + E)	0	-171	-25
Concepto	Estimado/ Aprobado	Devengado	Recaudado/ Pagado
F. Financiamiento (F = F1 + F2)	0	0	0
F1. Financiamiento con Fuente de Ingresos de Libre Disposición	0	0	0
F2. Financiamiento con Fuente de Pago de Transferencias Federales Etiquetadas	0	0	0
G. Amortización de la Deuda (G = G1 + G2)	0	0	0
G1. Amortización de la Deuda Pública con Gasto No Etiquetado	0	0	0
G2. Amortización de la Deuda Pública con Gasto Etiquetado	0	0	0
A3. Financiamiento Neto (A3 = F - G)	0	0	0



Instituto Municipal de la Cultura y las Artes de Solidaridad Balance Presupuestario – LDF Del 1 de enero al 31 de diciembre de 2021 (Miles de pesos)			
Concepto	Estimado/ Aprobado	Devengado	Recaudado/ Pagado
A1. Ingresos de Libre Disposición	19,633	20,848	20,848
A3.1 Financiamiento Neto con Fuente de Pago de Ingresos de Libre Disposición (A3.1 = F1 – G1)	0	0	0
F1. Financiamiento con Fuente de Pago de Ingresos de Libre Disposición	0	0	0
G1. Amortización de la Deuda Pública con Gasto No Etiquetado	0	0	0
B1. Gasto No Etiquetado (sin incluir Amortización de la Deuda Pública)	19,633	21,019	20,873
C1. Remanentes de Ingresos de Libre Disposición aplicados en el periodo	0	0	0
V. Balance Presupuestario de Recursos Disponibles (V = A1 + A3.1 – B 1 + C1)	0	-171	-25
VI. Balance Presupuestario de Recursos Disponibles sin Financiamiento Neto (VI = V - A3.1)	0	-171	-25
Concepto	Estimado/ Aprobado	Devengado	Recaudado/ Pagado
A2. Transferencias Federales Etiquetadas	0	0	0
A3.2 Financiamiento Neto con Fuente de Pago de Transferencias Federales Etiquetadas (A3.2 = F2 – G2)	0	0	0
F2. Financiamiento con Fuente de Pago de Transferencias Federales Etiquetadas	0	0	0
G2. Amortización de la Deuda Pública con Gasto Etiquetado	0	0	0
B2. Gasto Etiquetado (sin incluir Amortización de la Deuda Pública)	0	0	0
C2. Remanentes de Transferencias Federales Etiquetadas aplicados en el periodo	0	0	0
VII. Balance Presupuestario de Recursos Etiquetados (VII = A2 + A3.2 – B2 + C2)	0	0	0
VIII. Balance Presupuestario de Recursos Etiquetados sin Financiamiento Neto (VIII = VII – A3.2)	0	0	0



FORMATO 5 ESTADO ANALÍTICO DE INGRESOS DETALLADO – LDF

Instituto Municipal de la Cultura y las Artes de Solidaridad
Estado Analítico de Ingresos Detallado – LDF
Del 1 de enero al 31 de diciembre de 2021
(Miles de pesos)

Concepto	Ingreso					Diferencia
	Estimado	Ampliaciones/ (Reducciones)	Modificado	Devengado	Recaudado	
Ingresos de Libre Disposición						
A. Impuestos	0	0	0	0	0	0
B. Cuotas y Aportaciones de Seguridad Social	0	0	0	0	0	0
C. Contribuciones de Mejoras	0	0	0	0	0	0
D. Derechos	146	500	646	152	152	6
E. Productos	0	0	0	0	0	0
F. Aprovechamientos	0	0	0	0	0	0
G. Ingresos por Ventas de Bienes y Servicios	511	773	1,284	837	837	326
H. Participaciones	0	1,082	1,082	1,082	1,082	1,082
h1) Fondo General de Participaciones	0	0	0	0	0	0
h2) Fondo de Fomento Municipal	0	0	0	0	0	0
h3) Fondo de Fiscalización y Recaudación	0	0	0	0	0	0
h4) Fondo de Compensación	0	0	0	0	0	0
h5) Fondo de Extracción de Hidrocarburos	0	0	0	0	0	0
h6) Impuesto Especial Sobre Producción y Servicios	0	0	0	0	0	0
h7) 0.136% de la Recaudación Federal Participable	0	0	0	0	0	0
h8) 3.17% Sobre Extracción de Petróleo	0	0	0	0	0	0
zh9) Gasolinas y Diésel	0	0	0	0	0	0
h10) Fondo del Impuesto Sobre la Renta	0	0	0	0	0	0
h11) Fondo de Estabilización de los Ingresos de las Entidades Federativas	0	0	0	0	0	0
I. Incentivos Derivados de la Colaboración Fiscal	0	0	0	0	0	0
1) Tenencia o Uso de Vehículos	0	0	0	0	0	0
2) Fondo de Compensación ISAN	0	0	0	0	0	0
3) Impuesto Sobre Automóviles Nuevos	0	0	0	0	0	0
4) Fondo de Compensación de Repecos-Intermedios	0	0	0	0	0	0
5) Otros Incentivos Económicos	0	0	0	0	0	0
J. Transferencias, Subsidios y Subvenciones, y Pensiones y Jubilaciones	18,976	914	19,890	18,776	18,776	-200
K. Convenios	0	0	0	0	0	0
k1) Otros Convenios y Subsidios	0	0	0	0	0	0
L. Otros Ingresos de Libre Disposición	0	0	0	0	0	0
1) Participaciones en Ingresos Locales	0	0	0	0	0	0
2) Otros Ingresos de Libre Disposición	0	0	0	0	0	0
I. Total de Ingresos de Libre Disposición	19,633	3,270	22,903	20,848	20,848	1,215
Ingresos Excedentes de Ingresos de Libre Disposición	0	0	0	0	0	0
Transferencias Federales Etiquetadas						
A. Aportaciones	0	0	0	0	0	0
a1) Fondo de Aportaciones para la Nómina Educativa y Gasto Operativo	0	0	0	0	0	0
a2) Fondo de Aportaciones para los Servicios de Salud	0	0	0	0	0	0
a3) Fondo de Aportaciones para la Infraestructura Social	0	0	0	0	0	0
a4) Fondo de Aportaciones para el Fortalecimiento de los Municipios y de las Demarcaciones del D.F.	0	0	0	0	0	0
a5) Fondo de Aportaciones Múltiples	0	0	0	0	0	0
a6) Fondo de Aportaciones para la Educación Tecnológica y de Adultos	0	0	0	0	0	0
a7) Fondo de Aportaciones para la Seguridad Pública de los Estados y del Distrito Federal	0	0	0	0	0	0



Concepto	Ingreso					Diferencia
	Estimado	Ampliaciones/ (Reducciones)	Modificado	Devengado	Recaudado	
a8) Fondo de Aportaciones para el Fortalecimiento de las Entidades Federativas	0	0	0	0	0	0
B. Convenios (B=b1+b2+b3+b4)	0	0	0	0	0	0
b1) Convenios de Protección Social en Salud	0	0	0	0	0	0
b2) Convenios de Descentralización	0	0	0	0	0	0
b3) Convenios de Reasignación	0	0	0	0	0	0
b4) Otros Convenios y Subsidios	0	0	0	0	0	0
C. Fondos Distintos de Aportaciones	0	0	0	0	0	0
c1) Fondo para Entidades Federativas y Municipios Productores de Hidrocarburos	0	0	0	0	0	0
c2) Fondo Minero	0	0	0	0	0	0
D. Transferencias, Subsidios y Subvenciones; y Pensiones y Jubilaciones	0	0	0	0	0	0
E. Otras Transferencias Federales Etiquetadas	0	0	0	0	0	0
II. Total de Transferencias Federales Etiquetadas	0	0	0	0	0	0
III. Ingresos Derivados de Financiamientos	0	0	0	0	0	0
A. Ingresos Derivados de Financiamientos	0	0	0	0	0	0
IV. Total de Ingresos	19,633	3,270	22,903	20,848	20,848	1,215
Datos Informativos	0	0	0	0	0	0
1. Ingresos Derivados de Financiamientos con Fuente de Pago de Ingresos de Libre Disposición	0	0	0	0	0	0
2. Ingresos Derivados de Financiamientos con Fuente de Pago de Transferencias Federales Etiquetadas	0	0	0	0	0	0
3. Ingresos Derivados de Financiamientos	0	0	0	0	0	0

Instituto Municipal de la Cultura y las Artes de Solidaridad
 Estado Analítico de Ingresos Detallado – LDF
 Del 1 de enero al 31 de diciembre de 2021
 (Miles de pesos)



**FORMATO 6 A) ESTADO ANALÍTICO DEL EJERCICIO DEL PRESUPUESTO DE EGRESOS DETALLADO - LDF
(CLASIFICACIÓN POR OBJETO DEL GASTO)**

Concepto (c)	Egresos				Subejercicio (e)
	Aprobado	Ampliaciones/ (Reducciones)	Modificado	Devenido	
I. Gasto No Etiquetado	19,633	3,270	22,903	21,019	1,884
A. Servicios Personales	14,973	0	14,973	14,072	901
a1) Remuneraciones al Personal de Carácter Permanente	5,707	886	6,593	6,593	0
a2) Remuneraciones al Personal de Carácter Transitorio	2,848	-350	2,498	1,926	572
a3) Remuneraciones Adicionales y Especiales	6,346	-3,939	2,406	2,395	12
a4) Seguridad Social	0	0	0	-29	29
a5) Otras Prestaciones Sociales y Económicas	72	1,849	1,921	1,739	182
a6) Previsiones	0	0	0	0	0
a7) Pago de Estímulos a Servidores Públicos	0	1,554	1,554	1,447	107
B. Materiales y Suministros	1,400	-11	1,389	1,206	183
b1) Materiales de Administración, Emisión de Documentos y Artículos Oficiales	461	25	485	350	135
b2) Alimentos y Utensilios	116	48	164	163	1
b3) Materias Primas y Materiales de Producción y Comercialización	0	0	0	0	0
b4) Materiales y Artículos de Construcción y de Reparación	332	60	393	362	31
b5) Productos Químicos, Farmacéuticos y de Laboratorio	50	-14	35	27	9
b6) Combustibles, Lubrificantes y Aditivos	190	12	202	202	0
b7) Vestuario, Blancos, Prendas de Protección y Artículos Deportivos	150	-113	38	35	3
b8) Materiales y Suministros Para Seguridad	0	0	0	0	0
b9) Herramientas, Refacciones y Accesorios Menores	101	-29	72	68	4
C. Servicios Generales	2,551	3,170	5,721	5,168	553
c1) Servicios Básicos	75	18	93	93	0
c2) Servicios de Arrendamiento	5	405	410	276	0
c3) Servicios Profesionales, Científicos, Técnicos y Otros Servicios	636	354	990	990	0
c4) Servicios Financieros, Bancarios y Comerciales	223	-12	211	211	0
c5) Servicios de Instalación, Reparación, Mantenimiento y Conservación	412	414	827	821	6
c6) Servicios de Comunicación Social y Publicidad	33	-20	13	13	0
c7) Servicios de Traslado y Viáticos	52	23	75	65	5
c8) Servicios Oficiales	699	2,106	2,805	2,268	537
c9) Otros Servicios Generales	416	-120	297	293	4
D. Transferencias, Asignaciones, Subsidios y Otras Ayudas	592	-4	588	353	235
d1) Transferencias Internas y Asignaciones al Sector Público	0	0	0	0	0
d2) Transferencias al Resto del Sector Público	0	0	0	0	0
d3) Subsidios y Subvenciones	592	-4	588	353	235
d4) Ayudas Sociales	0	0	0	0	0
d5) Pensiones y Jubilaciones	0	0	0	0	0
d6) Transferencias a Fideicomisos, Mandatos y Otros Análogos	0	0	0	0	0
d7) Transferencias a la Seguridad Social	0	0	0	0	0
d8) Donativos	0	0	0	0	0
d9) Transferencias al Exterior	0	0	0	0	0
E. Bienes Muebles, Inmuebles e Intangibles	118	115	233	220	13
e1) Mobiliario y Equipo de Administración	103	-12	90	78	13
e2) Mobiliario y Equipo Educativo y Recreativo	15	121	136	136	0
e3) Equipo e Instrumental Médico y de Laboratorio	0	0	0	0	0
e4) Vehículos y Equipo de Transporte	0	0	0	0	0
e5) Equipo de Defensa y Seguridad	0	0	0	0	0
e6) Maquinaria, Otros Equipos y Herramientas	0	6	6	6	0
e7) Activos Biológicos	0	0	0	0	0
e8) Bienes Inmuebles	0	0	0	0	0



Concepto (c)	Egresos				Subejercicio (e)
	Aprobado	Ampliaciones/ (Reducciones)	Modificado	Devengado	
e9) Activos Intangibles	0	0	0	0	0
F. Inversión Pública	0	0	0	0	0
f1) Obra Pública en Bienes de Dominio Público	0	0	0	0	0
f2) Obra Pública en Bienes Propios	0	0	0	0	0
f3) Proyectos Productivos y Acciones de Fomento	0	0	0	0	0
G. Inversiones Financieras y Otras Provisiones	0	0	0	0	0
g1) Inversiones Para el Fomento de Actividades Productivas	0	0	0	0	0
g2) Acciones y Participaciones de Capital	0	0	0	0	0
g3) Compra de Títulos y Valores	0	0	0	0	0
g4) Concesión de Préstamos	0	0	0	0	0
g5) Inversiones en Fideicomisos, Mandatos y Otros Análogos Fideicomiso de Desastres Naturales (Informativo)	0	0	0	0	0
g6) Otras Inversiones Financieras	0	0	0	0	0
g7) Provisiones para Contingencias y Otras Erogaciones Especiales	0	0	0	0	0
H. Participaciones y Aportaciones	0	0	0	0	0
h1) Participaciones	0	0	0	0	0
h2) Aportaciones	0	0	0	0	0
h3) Convenios	0	0	0	0	0
I. Deuda Pública	0	0	0	0	0
i1) Amortización de la Deuda Pública	0	0	0	0	0
i2) Intereses de la Deuda Pública	0	0	0	0	0
i3) Comisiones de la Deuda Pública	0	0	0	0	0
i4) Gastos de la Deuda Pública	0	0	0	0	0
i5) Costo por Coberturas	0	0	0	0	0
i6) Apoyos Financieros	0	0	0	0	0
i7) Adeudos de Ejercicios Fiscales Anteriores (ADEFAS)	0	0	0	0	0
II. Gasto Etiquetado	0	0	0	0	0
A. Servicios Personales	0	0	0	0	0
a1) Remuneraciones al Personal de Carácter Permanente	0	0	0	0	0
a2) Remuneraciones al Personal de Carácter Transitorio	0	0	0	0	0
a3) Remuneraciones Adicionales y Especiales	0	0	0	0	0
a4) Seguridad Social	0	0	0	0	0
a5) Otras Prestaciones Sociales y Económicas	0	0	0	0	0
a6) Provisiones	0	0	0	0	0
a7) Pago de Estímulos a Servidores Públicos	0	0	0	0	0
B. Materiales y Suministros	0	0	0	0	0
b1) Materiales de Administración, Emisión de Documentos y Artículos Oficiales	0	0	0	0	0
b2) Alimentos y Utensilios	0	0	0	0	0
b3) Materias Primas y Materiales de Producción y Comercialización	0	0	0	0	0
b4) Materiales y Artículos de Construcción y de Reparación	0	0	0	0	0
b5) Productos Químicos, Farmacéuticos y de Laboratorio	0	0	0	0	0
b6) Combustibles, Lubrificantes y Aditivos	0	0	0	0	0
b7) Vestuario, Blancos, Prendas de Protección y Artículos Deportivos	0	0	0	0	0
b8) Materiales y Suministros Para Seguridad	0	0	0	0	0
b9) Herramientas, Refracciones y Accesorios Menores	0	0	0	0	0
C. Servicios Generales	0	0	0	0	0
c1) Servicios Básicos	0	0	0	0	0
c2) Servicios de Arrendamiento	0	0	0	0	0
c3) Servicios Profesionales, Científicos, Técnicos y Otros Servicios	0	0	0	0	0
c4) Servicios Financieros, Bancarios y Comerciales	0	0	0	0	0
c5) Servicios de Instalación, Reparación, Mantenimiento y Conservación	0	0	0	0	0



Concepto (c)	Egresos				Subejercicio (e)
	Aprobado	Ampliaciones/ (Reducciones)	Modificado	Devengado	
c6) Servicios de Comunicación Social y Publicidad	0	0	0	0	0
c7) Servicios de Traslado y Viáticos	0	0	0	0	0
c8) Servicios Oficiales	0	0	0	0	0
c9) Otros Servicios Generales	0	0	0	0	0
D. Transferencias, Asignaciones, Subsidios y Otras Ayudas	0	0	0	0	0
d1) Transferencias Internas y Asignaciones al Sector Público	0	0	0	0	0
d2) Transferencias al Resto del Sector Público	0	0	0	0	0
d3) Subsidios y Subvenciones	0	0	0	0	0
d4) Ayudas Sociales	0	0	0	0	0
d5) Pensiones y Jubilaciones	0	0	0	0	0
d6) Transferencias a Fideicomisos, Mandatos y Otros Análogos	0	0	0	0	0
d7) Transferencias a la Seguridad Social	0	0	0	0	0
d8) Donativos	0	0	0	0	0
d9) Transferencias al Exterior	0	0	0	0	0
E. Bienes Muebles, Inmuebles e Intangibles	0	0	0	0	0
e1) Mobiliario y Equipo de Administración	0	0	0	0	0
e2) Mobiliario y Equipo Educativo y Recreativo	0	0	0	0	0
e3) Equipo e Instrumental Médico y de Laboratorio	0	0	0	0	0
e4) Vehículos y Equipo de Transporte	0	0	0	0	0
e5) Equipo de Defensa y Seguridad	0	0	0	0	0
e6) Maquinaria, Otros Equipos y Herramientas	0	0	0	0	0
e7) Activos Biológicos	0	0	0	0	0
e8) Bienes Inmuebles	0	0	0	0	0
e9) Activos Intangibles	0	0	0	0	0
F. Inversión Pública	0	0	0	0	0
f1) Obra Pública en Bienes de Dominio Público	0	0	0	0	0
f2) Obra Pública en Bienes Propios	0	0	0	0	0
f3) Proyectos Productivos y Acciones de Fomento	0	0	0	0	0
G. Inversiones Financieras y Otras Provisiones	0	0	0	0	0
g1) Inversiones Para el Fomento de Actividades Productivas	0	0	0	0	0
g2) Acciones y Participaciones de Capital	0	0	0	0	0
g3) Compra de Títulos y Valores	0	0	0	0	0
g4) Concesión de Préstamos	0	0	0	0	0
g5) Inversiones en Fideicomisos, Mandatos y Otros Análogos Fideicomiso de Desastres Naturales (Informativo)	0	0	0	0	0
g6) Otras Inversiones Financieras	0	0	0	0	0
g7) Provisiones para Contingencias y Otras Erogaciones Especiales	0	0	0	0	0
H. Participaciones y Aportaciones	0	0	0	0	0
h1) Participaciones	0	0	0	0	0
h2) Aportaciones	0	0	0	0	0
h3) Convenios	0	0	0	0	0
I. Deuda Pública	0	0	0	0	0
i1) Amortización de la Deuda Pública	0	0	0	0	0
i2) Intereses de la Deuda Pública	0	0	0	0	0
i3) Comisiones de la Deuda Pública	0	0	0	0	0
i4) Gastos de la Deuda Pública	0	0	0	0	0
i5) Costo por Coberturas	0	0	0	0	0
i6) Apoyos Financieros	0	0	0	0	0
i7) Adeudos de Ejercicios Fiscales Anteriores (ADEFAS)	0	0	0	0	0
III. Total de Egresos	19,633	3,270	22,903	21,019	20,873
					1,884



**FORMATO 6 B) ESTADO ANALÍTICO DEL EJERCICIO DEL PRESUPUESTO DE EGRESOS DETALLADO - LDF
(CLASIFICACIÓN ADMINISTRATIVA)**

Concepto (c)	Egresos					Subejercicio (e)
	Aprobado (d)	Ampliaciones/ (Reducciones)	Modificado	Devengado	Pagado	
Instituto Municipal de la Cultura y las Artes de Solidaridad Estado Analítico del Ejercicio del Presupuesto de Egresos Detallado - LDF Clasificación Administrativa Del 1 de enero al 31 de diciembre de 2021 (Miles de pesos)						
I. Gasto No Etiquetado	19,633	3,270	22,903	21,019	20,873	1,884
Sector público municipal						
Gobierno general municipal						
Entidades Paraestatales y Fideicomisos No Empresariales y No Financieros						
Instituto Municipal de la Cultura y las Artes de Solidaridad	19,633	3,270	22,903	21,019	20,873	1,884
II. Gasto Etiquetado	0	0	0	0	0	0
Sector público municipal						
Gobierno general municipal						
Entidades Paraestatales y Fideicomisos No Empresariales y No Financieros						
Instituto Municipal de la Cultura y las Artes de Solidaridad	0	0	0	0	0	0
III. Total de Egresos	19,633	3,270	22,903	21,019	20,873	1,884



**FORMATO 6 C) ESTADO ANALÍTICO DEL EJERCICIO DEL PRESUPUESTO DE EGRESOS DETALLADO - LDF
(CLASIFICACIÓN FUNCIONAL)**

Instituto Municipal de la Cultura y las Artes de Solidaridad
Estado Analítico del Ejercicio del Presupuesto de Egresos Detallado – LDF
Clasificación Funcional (Finalidad y Función)
Del 1 de enero al 31 de diciembre de 2021
(Miles de pesos)

Concepto (c)	Egresos				Subejercicio
	Aprobado	Ampliaciones/ (Reducciones)	Modificado	Devengado	
I. Gasto No Etiquetado	19,633	3,270	22,903	21,019	1,884
A. Gobierno	0	0	0	0	0
a1) Legislación	0	0	0	0	0
a2) Justicia	0	0	0	0	0
a3) Coordinación de la Política de Gobierno	0	0	0	0	0
a4) Relaciones Exteriores	0	0	0	0	0
a5) Asuntos Financieros y Hacendarios	0	0	0	0	0
a6) Seguridad Nacional	0	0	0	0	0
a7) Asuntos de Orden Público y de Seguridad Interior	0	0	0	0	0
a8) Otros Servicios Generales	0	0	0	0	0
B. Desarrollo Social	19,633	3,270	22,903	21,019	1,884
b1) Protección Ambiental	0	0	0	0	0
b2) Vivienda y Servicios a la Comunidad	0	0	0	0	0
b3) Salud	0	0	0	0	0
b4) Recreación, Cultura y Otras Manifestaciones Sociales	19,633	3,270	22,903	21,019	1,884
b5) Educación	0	0	0	0	0
b6) Protección Social	0	0	0	0	0
b7) Otros Asuntos Sociales	0	0	0	0	0
C. Desarrollo Económico	0	0	0	0	0
c1) Asuntos Económicos, Comerciales y Laborales en General	0	0	0	0	0
c2) Agropecuaria, Silvicultura, Pesca y Caza	0	0	0	0	0
c3) Combustibles y Energía	0	0	0	0	0
c4) Minería, Manufacturas y Construcción	0	0	0	0	0
c5) Transporte	0	0	0	0	0
c6) Comunicaciones	0	0	0	0	0
c7) Turismo	0	0	0	0	0
c8) Ciencia, Tecnología e Innovación	0	0	0	0	0
c9) Otras Industrias y Otros Asuntos Económicos	0	0	0	0	0
D. Otras No Clasificadas en Funciones Anteriores	0	0	0	0	0
d1) Transacciones de la Deuda Pública / Costo Financiero de la Deuda	0	0	0	0	0
d2) Transferencias, Participaciones y Aportaciones Entre Diferentes Niveles y Ordenes de Gobierno	0	0	0	0	0
d3) Saneamiento del Sistema Financiero	0	0	0	0	0
d4) Adeudos de Ejercicios Fiscales Anteriores	0	0	0	0	0
II. Gasto Etiquetado	0	0	0	0	0
A. Gobierno	0	0	0	0	0
a1) Legislación	0	0	0	0	0
a2) Justicia	0	0	0	0	0
a3) Coordinación de la Política de Gobierno	0	0	0	0	0



Instituto Municipal de la Cultura y las Artes de Solidaridad Estado Analítico del Ejercicio del Presupuesto de Egresos Detallado – LDF Clasificación Funcional (Finalidad y Función) Del 1 de enero al 31 de diciembre de 2021 (Miles de pesos)						
Concepto (c)	Egresos			Pagado	Subejercicio	
	Aprobado	Ampliaciones/ (Reducciones)	Modificado			
a4) Relaciones Exteriores	0	0	0	0	0	
a5) Asuntos Financieros y Hacendarios	0	0	0	0	0	
a6) Seguridad Nacional	0	0	0	0	0	
a7) Asuntos de Orden Público y de Seguridad Interior	0	0	0	0	0	
a8) Otros Servicios Generales	0	0	0	0	0	
B. Desarrollo Social	0	0	0	0	0	
b1) Protección Ambiental	0	0	0	0	0	
b2) Vivienda y Servicios a la Comunidad	0	0	0	0	0	
b3) Salud	0	0	0	0	0	
b4) Recreación, Cultura y Otras Manifestaciones Sociales	0	0	0	0	0	
b5) Educación	0	0	0	0	0	
b6) Protección Social	0	0	0	0	0	
b7) Otros Asuntos Sociales	0	0	0	0	0	
C. Desarrollo Económico	0	0	0	0	0	
c1) Asuntos Económicos, Comerciales y Laborales en General	0	0	0	0	0	
c2) Agropecuaria, Silvicultura, Pesca y Caza	0	0	0	0	0	
c3) Combustibles y Energía	0	0	0	0	0	
c4) Minería, Manufacturas y Construcción	0	0	0	0	0	
c5) Transporte	0	0	0	0	0	
c6) Comunicaciones	0	0	0	0	0	
c7) Turismo	0	0	0	0	0	
c8) Ciencia, Tecnología e Innovación	0	0	0	0	0	
c9) Otras Industrias y Otros Asuntos Económicos	0	0	0	0	0	
D. Otras No Clasificadas en Funciones Anteriores w	0	0	0	0	0	
d1) Transacciones de la Deuda Pública / Costo Financiero de la Deuda	0	0	0	0	0	
d2) Transferencias, Participaciones y Aportaciones Entre Diferentes Niveles y Ordenes de Gobierno	0	0	0	0	0	
d3) Saneamiento del Sistema Financiero	0	0	0	0	0	
d4) Adjudos de Ejercicios Fiscales Anteriores	0	0	0	0	0	
III. Total de Egresos	19,633	3,270	22,903	21,019	1,884	



**FORMATO 6 D) ESTADO ANALÍTICO DEL EJERCICIO DEL PRESUPUESTO DE EGRESOS DETALLADO - LDF
(CLASIFICACIÓN DE SERVICIOS PERSONALES POR CATEGORÍA)**

Instituto Municipal de la Cultura y las Artes de Solidaridad Estado Analítico del Ejercicio del Presupuesto de Egresos Detallado – LDF Clasificación de Servicios Personales por Categoría Del 1 de enero al 31 de diciembre de 2021 (Miles de Pesos)						
Concepto (c)	Aprobado (d)	Ampliaciones/ (Reducciones)	Egresos Modificado	Devengado	Pagado	Subejercicio (e)
I. Gasto No Etiquetado	14,973	0	14,973	14,072	14,072	901
A. Personal Administrativo y de Servicio Público	14,973	0	14,973	14,072	14,072	901
B. Magisterio	0	0	0	0	0	0
C. Servicios de Salud	0	0	0	0	0	0
c1) Personal Administrativo	0	0	0	0	0	0
c2) Personal Médico, Paramédico y afín	0	0	0	0	0	0
D. Seguridad Pública	0	0	0	0	0	0
E. Gastos asociados a la implementación de nuevas leyes federales o reformas a las mismas	0	0	0	0	0	0
e1) Nombre del Programa o Ley 1	0	0	0	0	0	0
e2) Nombre del Programa o Ley 2	0	0	0	0	0	0
F. Sentencias laborales definitivas	0	0	0	0	0	0
II. Gasto Etiquetado	0	0	0	0	0	0
A. Personal Administrativo y de Servicio Público	0	0	0	0	0	0
B. Magisterio	0	0	0	0	0	0
C. Servicios de Salud	0	0	0	0	0	0
c1) Personal Administrativo	0	0	0	0	0	0
c2) Personal Médico, Paramédico y afín	0	0	0	0	0	0
D. Seguridad Pública	0	0	0	0	0	0
E. Gastos asociados a la implementación de nuevas leyes federales o reformas a las mismas	0	0	0	0	0	0
e1) Nombre del Programa o Ley 1	0	0	0	0	0	0
e2) Nombre del Programa o Ley 2	0	0	0	0	0	0
F. Sentencias laborales definitivas	0	0	0	0	0	0
III. Total del gasto en Servicios Personales	14,973	0	14,973	14,072	14,072	901



**RELACIÓN DE CUENTAS BANCARIAS PRODUCTIVAS ESPECIFICAS EN LAS CUALES SE
DEPOSITEN LOS RECURSOS FEDERALES TRANSFERIDOS.**

Instituto Municipal de la Cultura y las Artes de Solidaridad		
Relación de cuentas bancarias productivas específicas		
Periodo ejercicio 2021		
Fondo, Programa o Convenio	Datos de la Cuenta Bancaria	
	Institución Bancaria	Número de Cuenta
PROFEST 2021	BBVA MEXICO, S.A.	0118010706



RELACIÓN DE ESQUEMAS BURSÁTILES Y DE COBERTURAS FINANCIERAS

En relación a los esquemas bursátiles y de coberturas financieras, se aclara que no es aplicable al Instituto Municipal de la Cultura y las Artes de Solidaridad, ya que este Ente Público no realiza operaciones de dicha naturaleza, la presente es con la finalidad de dar cumplimiento al artículo 46, último párrafo Ley General de Contabilidad Gubernamental.



RELACIÓN DE BIENES QUE COMPONEN EL PATRIMONIO DEL ENTE PÚBLICO (ENLACE WEB DE PUBLICACIÓN)

<https://gobiernodesolidaridad.gob.mx/category/SoliMenu/OrgGuber/Dependencias/Cultura/Armonizacion/IFinanciera/AN/2021/06RBM2021IMCAS.pdf>



ESTADO PRESUPUESTARIO DE INGRESOS Y EGRESOS

Instituto Municipal de la Cultura y las Artes de Solidaridad Estado Presupuestario de Ingresos y Egresos Del 1 de enero al 31 de diciembre de 2021 (Miles de pesos)	
Concepto	2021
Ingresos	
Impuestos	0
Cuotas y Aportaciones de seguridad social	0
Contribuciones de mejoras	0
Derechos	152
Productos	0
Aprovechamientos	0
Ingresos por ventas de bienes y servicios	837
Participaciones y Aportaciones	1,082
Transferencias, Asignaciones, Subsidios y Otras Ayudas	18,776
Ingresos Derivados de Financiamientos	0
Suma de ingresos	20,848
Egresos	
Servicios personales	14,072
Materiales y suministros	1,206
Servicios generales	5,168
Transferencias, asignaciones, subsidios y otras ayudas	353
Bienes muebles, inmuebles e intangibles	220
Inversión pública	0
Inversiones financieras y otras provisiones	0
Participaciones y aportaciones	0
Deuda pública	0
Suma de egresos	21,019
Déficit del ejercicio	-171



ESTADOS ANALÍTICOS COMPARATIVOS DE INGRESOS PRESUPUESTARIOS

Instituto Municipal de la Cultura y las Artes de Solidaridad Estado Analítico de Ingresos CON BASE EN DEVENGADO Ejercicio 2021 comparativo con 2020 (Miles de pesos)						
Concepto	2020	2021		Variaciones respecto a: Ingreso estimado		Variación Real *
	Devengado	Estimado	Devengado	Importe	%	%
Impuestos	0	0	0	0	00.00%	00.00%
Cuotas y Aportaciones de Seguridad Social	0	0	0	0	00.00%	00.00%
Contribuciones de Mejoras	0	0	0	0	00.00%	00.00%
Derechos	277	146	152	6	4.11%	-48.08%
Productos ¹	2	0	0	0	00.00%	-100.00%
Aprovechamientos ²	0	0	0	0	00.00%	00.00%
Ingresos por Ventas de Bienes y Prestación de Servicios y Otros Ingresos	529	511	837	326	63.80%	49.70%
Participaciones, Aportaciones, convenios, Incentivos derivados de la colaboración fiscal y Fondos Distintos de Aportaciones	928	0	1,082	1,082	0.00%	10.32%
Transferencias, Asignaciones, Subsidios y Subvenciones y Pensiones y Jubilaciones	19,353	18,976	18,776	-200	-1.05%	-8.20%
Ingresos Derivados de Financiamientos	0	0	0	0	00.00%	00.00%
Total	21,089	19,633	20,848	1,215	6.19%	-6.46%

* Factor de deflatación 1.0569

Deflactado con el Índice de Precios Promedio del Consumidor de la ciudad de Chetumal, Q. Roo.
Las cifras pueden presentar diferencias por redondeos.



Instituto Municipal de la Cultura y las Artes de Solidaridad						
Estado Analítico de Ingresos						
CON BASE EN RECAUDADO						
Ejercicio 2021 comparativo con 2020						
(Miles de pesos)						
Concepto	2020	2021		Variaciones respecto a:		Variación
	Recaudado	Estimado	Recaudado	Importe	%	Real *
Ingresos del Gobierno	20,560	19,122	20,011	889	4.65%	-7.91%
Impuestos	0	0	0	0	00.00%	00.00%
Contribuciones de Mejoras	0	0	0	0	00.00%	00.00%
Derechos	277	146	152	6	4.11%	-48.08%
Productos ¹	2	0	0	0	00.00%	-100.00%
Aprovechamientos ²	0	0	0	0	00.00%	00.00%
Participaciones y Aportaciones, convenios, Incentivos derivados De la colaboración fiscal y fondos distintos de aportaciones	928	0	1,082	1,082	00.00%	10.32%
Transferencias, Asignaciones, Subsidios y Subvenciones y Pensiones y Jubilaciones	19,353	18,976	18,776	-200	-1.05%	-8.20%
Ingresos de los Entes Públicos de los poderes legislativos Y Judicial, de los Órganos autónomos y del Sector Paraestatal o Paramunicipal, así como de las empresas productivas del Estado	529	511	837	326	63.80%	49.70%
Cuotas y Aportaciones de Seguridad Social	0	0	0	0	00.00%	00.00%
Productos ¹	0	0	0	0	00.00%	00.00%
Ingresos por Ventas de Bienes, Prestación de Servicios Y otros ingresos ³	529	511	837	326	63.80%	49.70%
Transferencias, Asignaciones, Subsidios y Subvenciones Y Pensiones y Jubilaciones	0	0	0	0	00.00%	00.00%
Ingresos derivados de financiamiento	0	0	0	0	00.00%	00.00%
Ingresos Derivados de Financiamientos	0	0	0	0	00.00%	00.00%
Total	21,089	19,633	20,848	1,215	6.19%	-6.46%

* Factor de deflactación 1.0569

Deflactado con el Índice de Precios Promedio del Consumidor de la ciudad de Chetumal, Q. Roo.

Las cifras pueden presentar diferencias por redondeos.



ESTADOS ANALÍTICOS COMPARATIVOS DEL EJERCICIO DEL PRESUPUESTO DE EGRESOS

ESTADO ANALÍTICO COMPARATIVO DEL EJERCICIO DEL PRESUPUESTO DE EGRESOS POR OBJETO DEL GASTO

Instituto Municipal de la Cultura y las Artes de Solidaridad Estado Analítico del Ejercicio del Presupuesto de Egresos CON BASE EN DEVENGADO Clasificación por Objeto de Gasto Ejercicio 2021 comparativo con 2020 (Miles de pesos)							
Capítulo/Concepto	2020		2021		Variaciones respecto a: Presupuesto Aprobado 2021		Variación Real*
	Devengado	Aprobado	Devengado	Aprobado	Importe	%	%
Servicios Personales	13,371	14,973	14,072		-901	-6.02%	-0.42%
Remuneraciones al Personal de Carácter Permanente	5,197	5,707	6,593		886	15.53%	20.03%
Remuneraciones al Personal de Carácter Transitorio	2,339	2,848	1,926		-921	-32.35%	-22.09%
Remuneraciones Adicionales y Especiales	5,720	6,346	2,395		-3,951	-62.26%	-60.39%
Seguridad Social	0	0	-29		-29	0.00%	0.00%
Otras Prestaciones Sociales y Económicas	113	72	1,739		1,667	2301.90%	1352.80%
Previsiones	0	0	0		0	0.00%	0.00%
Pago de Estímulos a Servidores Públicos	0	0	1,447		1,447	0.00%	0.00%
Materiales y Suministros	797	1,400	1,206		-194	-13.83%	43.11%
Materiales de Administración, Emisión de Documentos y Artículos Oficiales	248	461	350		-111	-24.06%	33.60%
Alimentos y Utensilios	22	116	163		47	40.28%	597.09%
Materias Primas y Materiales de Producción y Comercialización	0	0	0		0	0.00%	0.00%
Materiales y Artículos de Construcción y de Reparación	265	332	362		29	8.81%	29.31%
Productos Químicos, Farmacéuticos y de Laboratorio	44	50	27		-23	-46.51%	-43.09%
Combustibles, Lubricantes y Aditivos	133	190	202		12	6.41%	44.10%
Vestuario, Blancos, Prendas de Protección y Artículos Deportivos	21	150	35		-115	-76.71%	54.53%
Materiales y Suministros Para Seguridad	0	0	0		0	0.00%	0.00%
Herramientas, Refacciones y Accesorios Menores	65	101	68		-33	-32.34%	-0.16%
Servicios Generales	5,580	2,551	5,168		2,616	102.55%	-12.37%
Servicios Básicos	88	75	93		17	22.64%	-0.13%
Servicios de Arrendamiento	71	5	410		405	8108.09%	444.01%
Servicios Profesionales, Científicos, Técnicos y Otros Servicios	1,488	636	990		354	55.62%	-37.08%
Servicios Financieros, Bancarios y Comerciales	211	223	211		-12	-5.20%	-5.35%
Servicios de Instalación, Reparación, Mantenimiento y Conservación	772	412	821		408	98.99%	0.60%
Servicios de Comunicación Social y Publicidad.	9	33	13		-20	-60.00%	34.71%
Servicios de Traslado y Viáticos	32	52	70		18	34.37%	107.37%
Servicios Oficiales	2,108	699	2,268		1,569	224.59%	1.79%
Otros Servicios Generales	800	416	293		-124	-29.72%	-65.42%
Transferencias, Asignaciones, Subsidios y Otras Ayudas	670	592	353		-239	-40.31%	-50.06%
Transferencias Internas y Asignaciones al Sector Público	0	0	0		0	0.00%	0.00%
Transferencias al Resto del Sector Público	0	0	0		0	0.00%	0.00%
Subsidios y Subvenciones	0	0	0		0	0.00%	0.00%
Ayudas Sociales	670	592	353		-239	-40.31%	-50.06%
Pensiones y Jubilaciones	0	0	0		0	0.00%	0.00%
Transferencias a Fideicomisos, Mandatos y Otros Análogos	0	0	0		0	0.00%	0.00%
Transferencias a la Seguridad Social	0	0	0		0	0.00%	0.00%
Donativos	0	0	0		0	0.00%	0.00%
Transferencias al Exterior	0	0	0		0	0.00%	0.00%
Bienes Muebles, Inmuebles e Intangibles	164	118	220		102	86.86%	27.07%
Mobiliario y Equipo de Administración	107	103	78		-25	-24.29%	-31.54%
Mobiliario y Equipo Educativo y Recreativo	32	15	136		121	795.62%	296.74%
Equipo e Instrumental Médico y de Laboratorio	0	0	0		0	0.00%	0.00%
Vehículos y Equipo de Transporte	0	0	0		0	0.00%	0.00%
Equipo de Defensa y Seguridad	0	0	0		0	0.00%	0.00%
Maquinaria, Otros Equipos y Herramientas	24	0	6		6	0.00%	-75.24%
Activos Biológicos	0	0	0		0	0.00%	0.00%
Bienes Inmuebles	0	0	0		0	0.00%	0.00%
Activos Intangibles	0	0	0		0	0.00%	0.00%
Inversión Pública	0	0	0		0	0.00%	0.00%
Obra Pública en Bienes de Dominio Público	0	0	0		0	0.00%	0.00%
Obra Pública en Bienes Propios	0	0	0		0	0.00%	0.00%
Proyectos Productivos y Acciones de Fomento	0	0	0		0	0.00%	0.00%
Inversiones Financieras y Otras Provisiones	0	0	0		0	0.00%	0.00%
Inversiones Para el Fomento de Actividades Productivas.	0	0	0		0	0.00%	0.00%
Acciones y Participaciones de Capital	0	0	0		0	0.00%	0.00%
Compra de Títulos y Valores	0	0	0		0	0.00%	0.00%
Concesión de Préstamos	0	0	0		0	0.00%	0.00%
Inversiones en Fideicomisos, Mandatos y Otros Análogos	0	0	0		0	0.00%	0.00%
Otras Inversiones Financieras	0	0	0		0	0.00%	0.00%



Instituto Municipal de la Cultura y las Artes de Solidaridad Estado Analítico del Ejercicio del Presupuesto de Egresos CON BASE EN DEVENGADO Clasificación por Objeto de Gasto Ejercicio 2021 comparativo con 2020 (Miles de pesos)						
Capítulo/Concepto	2020	2021		Variaciones respecto a: Presupuesto Aprobado 2021		Variación Real*
	Devengado	Aprobado	Devengado	Importe	%	%
Provisiones para Contingencias y Otras Erogaciones Especiales	0	0	0	0	0.00%	0.00%
Participaciones y Aportaciones	0	0	0	0	0.00%	0.00%
Participaciones	0	0	0	0	0.00%	0.00%
Aportaciones	0	0	0	0	0.00%	0.00%
Convenios	0	0	0	0	0.00%	0.00%
Deuda Pública	0	0	0	0	0.00%	0.00%
Amortización de la Deuda Pública	0	0	0	0	0.00%	0.00%
Intereses de la Deuda Pública	0	0	0	0	0.00%	0.00%
Comisiones de la Deuda Pública	0	0	0	0	0.00%	0.00%
Gastos de la Deuda Pública	0	0	0	0	0.00%	0.00%
Costo por Coberturas	0	0	0	0	0.00%	0.00%
Apoyos Financieros	0	0	0	0	0.00%	0.00%
Adeudos de Ejercicios Fiscales Anteriores (Adefas)	0	0	0	0	0.00%	0.00%
Total del Gasto	20,581	19,633	21,019	1,385	7.06%	-3.37%

* Factor de deflatación 1.0569

Deflactado con el Índice de Precios Promedio del Consumidor de la ciudad de Chetumal, Q. Roo.
Las cifras pueden presentar diferencias por redondeos.



Instituto Municipal de la Cultura y las Artes de Solidaridad Estado Analítico del Ejercicio del Presupuesto de Egresos CON BASE EN FLUJO DE EFECTIVO Clasificación por Objeto de Gasto Ejercicio 2021 comparativo con 2020 (Miles de pesos)							
Capitulo/Concepto	2020		2021		Variaciones respecto a: Presupuesto Aprobado 2021		Variación Real*
	Pagado	Aprobado	Pagado	Aprobado	Importe	%	%
Servicios Personales	13,371	14,973	14,072		-901	-6.02%	-0.42%
Remuneraciones al Personal de Carácter Permanente	5,197	5,707	6,593		886	15.53%	20.03%
Remuneraciones al Personal de Carácter Transitorio	2,339	2,848	1,926		-921	-32.35%	-22.09%
Remuneraciones Adicionales y Especiales	5,720	6,346	2,395		-3,951	-62.26%	-60.39%
Seguridad Social	0	0	-29		-29	0.00%	0.00%
Otras Prestaciones Sociales y Económicas	113	72	1,739		1,667	2301.90%	1352.80%
Previsiones	0	0	0		0	0.00%	0.00%
Pago de Estímulos a Servidores Públicos	0	0	1,447		1,447	0.00%	0.00%
Materiales y Suministros	797	1,400	1,206		-194	-13.86%	43.06%
Materiales de Administración, Emisión de Documentos y Artículos Oficiales	248	461	350		-111	-24.06%	33.60%
Alimentos y Utensilios	22	116	162		46	39.95%	595.45%
Materias Primas y Materiales de Producción y Comercialización	0	0	0		0	0.00%	0.00%
Materiales y Artículos de Construcción y de Reparación	265	332	362		29	8.81%	29.31%
Productos Químicos, Farmacéuticos y de Laboratorio	44	50	27		-23	-46.51%	-43.09%
Combustibles, Lubricantes y Aditivos	133	190	202		12	6.41%	44.10%
Vestuario, Blancos, Prendas de Protección y Artículos Deportivos	21	150	35		-115	-76.71%	54.53%
Materiales y Suministros Para Seguridad	0	0	0		0	0.00%	0.00%
Herramientas, Refacciones y Accesorios Menores	65	101	68		-33	-32.34%	-0.16%
Servicios Generales	5,551	2,551	5,022		2,470	96.84%	-14.40%
Servicios Básicos	88	75	93		17	22.64%	-0.13%
Servicios de Arrendamiento	71	5	276		271	5414.34%	265.47%
Servicios Profesionales, Científicos, Técnicos y Otros Servicios	1,487	636	990		354	55.62%	-37.04%
Servicios Financieros, Bancarios y Comerciales	211	223	211		-12	-5.20%	-5.35%
Servicios de Instalación, Reparación, Mantenimiento y Conservación	772	412	821		408	98.99%	0.60%
Servicios de Comunicación Social y Publicidad.	9	33	13		-20	-60.00%	34.71%
Servicios de Traslado y Viáticos	32	52	65		13	25.08%	93.04%
Servicios Oficiales	2,108	699	2,262		1,563	223.68%	1.50%
Otros Servicios Generales	772	416	293		-124	-29.72%	-64.16%
Transferencias, Asignaciones, Subsidios y Otras Ayudas	661	592	353		-239	-40.31%	-49.43%
Transferencias Internas y Asignaciones al Sector Público	0	0	0		0	0.00%	0.00%
Transferencias al Resto del Sector Público	0	0	0		0	0.00%	0.00%
Subsidios y Subvenciones	0	0	0		0	0.00%	0.00%
Ayudas Sociales	661	592	353		-239	-40.31%	-49.43%
Pensiones y Jubilaciones	0	0	0		0	0.00%	0.00%
Transferencias a Fideicomisos, Mandatos y Otros Análogos	0	0	0		0	0.00%	0.00%
Transferencias a la Seguridad Social	0	0	0		0	0.00%	0.00%
Donativos	0	0	0		0	0.00%	0.00%
Transferencias al Exterior	0	0	0		0	0.00%	0.00%
Bienes Muebles, Inmuebles e Intangibles	164	118	220		102	86.86%	27.07%
Mobiliario y Equipo de Administración	107	103	78		-25	-24.29%	-31.54%
Mobiliario y Equipo Educativo y Recreativo	32	15	136		121	795.62%	296.74%
Equipo e Instrumental Médico y de Laboratorio	0	0	0		0	0.00%	0.00%
Vehículos y Equipo de Transporte	0	0	0		0	0.00%	0.00%
Equipo de Defensa y Seguridad	0	0	0		0	0.00%	0.00%
Maquinaria, Otros Equipos y Herramientas	24	0	6		6	0.00%	-75.24%
Activos Biológicos	0	0	0		0	0.00%	0.00%
Bienes Inmuebles	0	0	0		0	0.00%	0.00%
Activos Intangibles	0	0	0		0	0.00%	0.00%
Inversión Pública	0	0	0		0	0.00%	0.00%
Obra Pública en Bienes de Dominio Público	0	0	0		0	0.00%	0.00%
Obra Pública en Bienes Propios	0	0	0		0	0.00%	0.00%
Proyectos Productivos y Acciones de Fomento	0	0	0		0	0.00%	0.00%
Inversiones Financieras y Otras Provisiones	0	0	0		0	0.00%	0.00%
Inversiones Para el Fomento de Actividades Productivas.	0	0	0		0	0.00%	0.00%
Acciones y Participaciones de Capital	0	0	0		0	0.00%	0.00%
Compra de Títulos y Valores	0	0	0		0	0.00%	0.00%
Concesión de Préstamos	0	0	0		0	0.00%	0.00%
Inversiones en Fideicomisos, Mandatos y Otros Análogos	0	0	0		0	0.00%	0.00%
Otras Inversiones Financieras	0	0	0		0	0.00%	0.00%
Provisiones para Contingencias y Otras Erogaciones Especiales	0	0	0		0	0.00%	0.00%



Instituto Municipal de la Cultura y las Artes de Solidaridad Estado Analítico del Ejercicio del Presupuesto de Egresos CON BASE EN FLUJO DE EFECTIVO Clasificación por Objeto de Gasto Ejercicio 2021 comparativo con 2020 (Miles de pesos)							
Capítulo/Concepto	2020		2021		Variaciones respecto a: Presupuesto Aprobado 2021		Variación Real*
	Pagado	Aprobado	Pagado	Importe	%	%	
Participaciones y Aportaciones	0	0	0	0	0.00%	0.00%	0.00%
Participaciones	0	0	0	0	0.00%	0.00%	0.00%
Aportaciones	0	0	0	0	0.00%	0.00%	0.00%
Convenios	0	0	0	0	0.00%	0.00%	0.00%
Deuda Pública	0	0	0	0	0.00%	0.00%	0.00%
Amortización de la Deuda Pública	0	0	0	0	0.00%	0.00%	0.00%
Intereses de la Deuda Pública	0	0	0	0	0.00%	0.00%	0.00%
Comisiones de la Deuda Pública	0	0	0	0	0.00%	0.00%	0.00%
Gastos de la Deuda Pública	0	0	0	0	0.00%	0.00%	0.00%
Costo por Coberturas	0	0	0	0	0.00%	0.00%	0.00%
Apoyos Financieros	0	0	0	0	0.00%	0.00%	0.00%
Adeudos de Ejercicios Fiscales Anteriores (Adefas)	0	0	0	0	0.00%	0.00%	0.00%
Total del Gasto	20,544	19,633	20,873	1,240	6.31%	-3.87%	

* Factor de deflatación 1.0569
Deflactado con el Índice de Precios Promedio del Consumidor de la ciudad de Chetumal, Q. Roo.
Las cifras pueden presentar diferencias por redondeos.



ESTADO ANALÍTICO DEL EJERCICIO DEL PRESUPUESTO DE EGRESOS EN CLASIFICACIÓN POR TIPO DE GASTO

Instituto Municipal de la Cultura y las Artes de Solidaridad Estado Analítico del Ejercicio del Presupuesto de Egresos Clasificación Económica (por Tipo de Gasto) CON BASE EN DEVENGADO Ejercicio 2021 comparativo con 2020 (Miles de pesos)							
Capítulo/Concepto	2020		2021		Variaciones respecto a: Presupuesto Aprobado 2021		Variación Real*
	Devengado	Aprobado	Devengado	Importe	%	%	
Gasto Corriente	20,417	19,515	20,799	1,284	6.58%	-3.61%	
Gasto de Capital	164	118	220	102	86.44%	26.92%	
Amortización de la Deuda y Disminución de Pasivos	0	0	0	0	00.00%	00.00%	
Pensiones y Jubilaciones	0	0	0	0	00.00%	00.00%	
Participaciones	0	0	0	0	00.00%	00.00%	
Total del Gasto	20,581	19,633	21,019	1,385	7.06%	-3.37%	

* Factor de deflatación 1.0569

Deflactado con el Índice de Precios Promedio del Consumidor de la ciudad de Chetumal, Q. Roo.
Las cifras pueden presentar diferencias por redondeos.

Instituto Municipal de la Cultura y las Artes de Solidaridad Estado Analítico del Ejercicio del Presupuesto de Egresos Clasificación Económica (por Tipo de Gasto) CON BASE EN FLUJO DE EFECTIVO Ejercicio 2021 comparativo con 2020 (Miles de pesos)							
Capítulo/Concepto	2020		2021		Variaciones respecto a: Presupuesto Aprobado 2021		Variación Real*
	Pagado	Aprobado	Pagado	Importe	%	%	
Gasto Corriente	20,380	19,515	20,653	1,138	5.83%	-4.12%	
Gasto de Capital	164	118	220	102	86.44%	26.92%	
Amortización de la Deuda y Disminución de Pasivos	0	0	0	0	00.00%	00.00%	
Pensiones y Jubilaciones	0	0	0	0	00.00%	00.00%	
Participaciones	0	0	0	0	00.00%	00.00%	
Total del Gasto	20,544	19,633	20,873	1,240	6.31%	-3.87%	

* Factor de deflatación 1.0569

Deflactado con el Índice de Precios Promedio del Consumidor de la ciudad de Chetumal, Q. Roo.
Las cifras pueden presentar diferencias por redondeos.



ESTADO ANALÍTICO COMPARATIVO DEL EJERCICIO DEL PRESUPUESTO DE EGRESOS EN CLASIFICACIÓN ADMINISTRATIVA

Instituto Municipal de la Cultura y las Artes de Solidaridad Estado Analítico del Ejercicio del Presupuesto de Egresos Clasificación Administrativa CON BASE EN DEVENGADO Ejercicio 2021 comparativo con 2020 (Miles de pesos)							
Capítulo/Concepto	2020		2021		Variaciones respecto a: Presupuesto Aprobado 2021		Variación Real*
	Devengado	Aprobado	Devengado	Importe	%	%	
Sector público municipal							
Sector público no financiero							
Gobierno general municipal							
Gobierno municipal							
Órgano Ejecutivo Municipal							
Entidades Paraestatales y Fideicomisos No Empresariales y No Financieros							
Instituto Municipal de la Cultura y las Artes de Solidaridad	20,581	19,633	21,019	1,385	7.06%	-3.37%	
Total del Gasto	20,581	19,633	21,019	1,385	7.06%	-3.37%	

* Factor de deflactación 1.0569

Deflactado con el Índice de Precios Promedio del Consumidor de la ciudad de Chetumal, Q. Roo.

Las cifras pueden presentar diferencias por redondeos.

Instituto Municipal de la Cultura y las Artes de Solidaridad Estado Analítico del Ejercicio del Presupuesto de Egresos Clasificación Administrativa CON BASE EN FLUJO DE EFECTIVO Ejercicio 2021 comparativo con 2020 (Miles de pesos)							
Capítulo/Concepto	2020		2021		Variaciones respecto a: Presupuesto Aprobado 2021		Variación Real*
	Pagado	Aprobado	Pagado	Importe	%	%	
Sector público municipal							
Sector público no financiero							
Gobierno general municipal							
Gobierno municipal							
Órgano Ejecutivo Municipal							
Entidades Paraestatales y Fideicomisos No Empresariales y No Financieros							
Instituto Municipal de la Cultura y las Artes de Solidaridad	20,544	19,633	20,873	1,240	6.31%	-3.87%	
Total del Gasto	20,544	19,633	20,873	1,240	6.31%	-3.87%	

* Factor de deflactación 1.0569

Deflactado con el Índice de Precios Promedio del Consumidor de la ciudad de Chetumal, Q. Roo.

Las cifras pueden presentar diferencias por redondeos.



ESTADO ANALÍTICO DEL EJERCICIO DEL PRESUPUESTO DE EGRESOS EN CLASIFICACIÓN FUNCIONAL

Instituto Municipal de la Cultura y las Artes de Solidaridad Estado Analítico del Ejercicio del Presupuesto de Egresos Clasificación Funcional (Finalidad y Función) CON BASE EN DEVENGADO Ejercicio 2021 comparativo con 2020 (Miles de pesos)						
Capítulo/Concepto	2020	2021		Variaciones respecto a: Presupuesto Aprobado 2021		Variación Real*
	Devengado	Aprobado	Devengado	Importe	%	%
Gobierno	0	0	0	0	00.00%	00.00%
Legislación	0	0	0	0	00.00%	00.00%
Justicia	0	0	0	0	00.00%	00.00%
Coordinación de la Política de Gobierno	0	0	0	0	00.00%	00.00%
Relaciones Exteriores	0	0	0	0	00.00%	00.00%
Asuntos Financieros y Hacendarios	0	0	0	0	00.00%	00.00%
Seguridad Nacional	0	0	0	0	00.00%	00.00%
Asuntos de Orden Público y de Seguridad Interior	0	0	0	0	00.00%	00.00%
Otros Servicios Generales	0	0	0	0	00.00%	00.00%
Desarrollo Social	20,581	19,633	21,019	1,385	7.06%	-3.37%
Protección Ambiental	0	0	0	0	00.00%	00.00%
Vivienda y Servicios a la Comunidad	0	0	0	0	00.00%	00.00%
Salud	0	0	0	0	00.00%	00.00%
Recreación, Cultura y Otras Manifestaciones Sociales	20,581	19,633	21,019	1,385	7.06%	-3.37%
Educación	0	0	0	0	00.00%	00.00%
Protección Social	0	0	0	0	00.00%	00.00%
Otros Asuntos Sociales	0	0	0	0	00.00%	00.00%
Desarrollo Económico	0	0	0	0	00.00%	00.00%
Asuntos Económicos, Comerciales y Laborales en General	0	0	0	0	00.00%	00.00%
Agropecuaria, Silvicultura, Pesca y Caza	0	0	0	0	00.00%	00.00%
Combustibles y Energía	0	0	0	0	00.00%	00.00%
Minería, Manufacturas y Construcción	0	0	0	0	00.00%	00.00%
Transporte	0	0	0	0	00.00%	00.00%
Comunicaciones	0	0	0	0	00.00%	00.00%
Turismo	0	0	0	0	00.00%	00.00%
Ciencia, Tecnología e Innovación	0	0	0	0	00.00%	00.00%
Otras Industrias y Otros Asuntos Económicos	0	0	0	0	00.00%	00.00%
Otras no Clasificadas en Funciones Anteriores	0	0	0	0	00.00%	00.00%
Transacciones de la Deuda Pública / Costo Financiero de la Deuda	0	0	0	0	00.00%	00.00%
Transferencias, Participaciones y Aportaciones entre Diferentes Niveles y Ordenes de Gobierno	0	0	0	0	00.00%	00.00%
Saneamiento del Sistema Financiero	0	0	0	0	00.00%	00.00%
Adeudos de Ejercicios Fiscales Anteriores	0	0	0	0	00.00%	00.00%
Total del Gasto	20,581	19,633	21,019	1,385	7.06%	-3.37%

* Factor de deflactación 1.0569

Deflactado con el Índice de Precios Promedio del Consumidor de la ciudad de Chetumal, Q. Roo.
Las cifras pueden presentar diferencias por redondeos.



Instituto Municipal de la Cultura y las Artes de Solidaridad Estado Analítico del Ejercicio del Presupuesto de Egresos Clasificación Funcional (Finalidad y Función) CON BASE EN FLUJO DE EFECTIVO Ejercicio 2021 comparativo con 2020 (Miles de pesos)						
Capítulo/Concepto	2020	2021		Variaciones respecto a: Presupuesto Aprobado 2021		Variación Real*
	Pagado	Aprobado	Pagado	Importe	%	%
Gobierno	0	0	0	0	00.00%	00.00%
Legislación	0	0	0	0	00.00%	00.00%
Justicia	0	0	0	0	00.00%	00.00%
Coordinación de la Política de Gobierno	0	0	0	0	00.00%	00.00%
Relaciones Exteriores	0	0	0	0	00.00%	00.00%
Asuntos Financieros y Hacendarios	0	0	0	0	00.00%	00.00%
Seguridad Nacional	0	0	0	0	00.00%	00.00%
Asuntos de Orden Público y de Seguridad Interior	0	0	0	0	00.00%	00.00%
Otros Servicios Generales	0	0	0	0	00.00%	00.00%
Desarrollo Social	20,544	19,633	20,873	1,240	6.31%	-3.87%
Protección Ambiental	0	0	0	0	00.00%	00.00%
Vivienda y Servicios a la Comunidad	0	0	0	0	00.00%	00.00%
Salud	0	0	0	0	00.00%	00.00%
Recreación, Cultura y Otras Manifestaciones Sociales	20,544	19,633	20,873	1,240	6.31%	-3.87%
Educación	0	0	0	0	00.00%	00.00%
Protección Social	0	0	0	0	00.00%	00.00%
Otros Asuntos Sociales	0	0	0	0	00.00%	00.00%
Desarrollo Económico	0	0	0	0	00.00%	00.00%
Asuntos Económicos, Comerciales y Laborales en General	0	0	0	0	00.00%	00.00%
Agropecuaria, Silvicultura, Pesca y Caza	0	0	0	0	00.00%	00.00%
Combustibles y Energía	0	0	0	0	00.00%	00.00%
Minería, Manufacturas y Construcción	0	0	0	0	00.00%	00.00%
Transporte	0	0	0	0	00.00%	00.00%
Comunicaciones	0	0	0	0	00.00%	00.00%
Turismo	0	0	0	0	00.00%	00.00%
Ciencia, Tecnología e Innovación	0	0	0	0	00.00%	00.00%
Otras Industrias y Otros Asuntos Económicos	0	0	0	0	00.00%	00.00%
Otras no Clasificadas en Funciones Anteriores	0	0	0	0	00.00%	00.00%
Transacciones de la Deuda Pública / Costo Financiero de la Deuda	0	0	0	0	00.00%	00.00%
Transferencias, Participaciones y Aportaciones entre Diferentes Niveles y Ordenes de Gobierno	0	0	0	0	00.00%	00.00%
Saneamiento del Sistema Financiero	0	0	0	0	00.00%	00.00%
Adeudos de Ejercicios Fiscales Anteriores	0	0	0	0	00.00%	00.00%
Total del Gasto	20,544	19,633	20,873	1,240	6.31%	-3.87%

* Factor de deflatación 1.0569

Deflactado con el Índice de Precios Promedio del Consumidor de la ciudad de Chetumal, Q. Roo.
Las cifras pueden presentar diferencias por redondeos.



ESTADO ANALÍTICO DEL EJERCICIO DEL PRESUPUESTO DE EGRESOS EN CLASIFICACIÓN PROGRAMÁTICA

Instituto Municipal de la Cultura y las Artes de Solidaridad Gasto por Categoría Programática CON BASE EN DEVENGADO Ejercicio 2021 comparativo con 2020 (Miles de pesos)						
Capítulo/Concepto	2020	2021		Variaciones respecto a: Presupuesto Aprobado 2021		Variación Real*
	Devengado	Aprobado	Devengado	Importe	%	%
Programas						
Subsidios: Sector Social y Privado o Entidades Federativas y Municipios	0	0	0	0	00.00%	00.00%
Sujetos a Reglas de Operación	0	0	0	0	00.00%	00.00%
Otros Subsidios	0	0	0	0	00.00%	00.00%
Desempeño de las Funciones	20,581	19,633	21,019	1,385	7.06%	-3.37%
Prestación de Servicios Públicos	20,581	19,633	21,019	1,385	7.06%	-3.37%
Provisión de Bienes Públicos	0	0	0	0	00.00%	00.00%
Planeación, seguimiento y evaluación de políticas públicas	0	0	0	0	00.00%	00.00%
Promoción y fomento	0	0	0	0	00.00%	00.00%
Regulación y supervisión	0	0	0	0	00.00%	00.00%
Funciones de las Fuerzas Armadas (Únicamente Gobierno Federal)	0	0	0	0	00.00%	00.00%
Específicos	0	0	0	0	00.00%	00.00%
Proyectos de Inversión	0	0	0	0	00.00%	00.00%
Administrativos y de Apoyo	0	0	0	0	00.00%	00.00%
Apoyo al proceso presupuestario y para mejorar la eficiencia institucional	0	0	0	0	00.00%	00.00%
Apoyo a la función pública y al mejoramiento de la gestión	0	0	0	0	00.00%	00.00%
Operaciones ajenas	0	0	0	0	00.00%	00.00%
Compromisos	0	0	0	0	00.00%	00.00%
Obligaciones de cumplimiento de resolución jurisdiccional	0	0	0	0	00.00%	00.00%
Desastres Naturales	0	0	0	0	00.00%	00.00%
Obligaciones	0	0	0	0	00.00%	00.00%
Pensiones y jubilaciones	0	0	0	0	00.00%	00.00%
Aportaciones a la seguridad social	0	0	0	0	00.00%	00.00%
Aportaciones a fondos de estabilización	0	0	0	0	00.00%	00.00%
Aportaciones a fondos de inversión y reestructura de pensiones	0	0	0	0	00.00%	00.00%
Programas de Gasto Federalizado (Gobierno Federal)	0	0	0	0	00.00%	00.00%
Gasto Federalizado	0	0	0	0	00.00%	00.00%
Participaciones a entidades federativas y municipios	0	0	0	0	00.00%	00.00%
Costo financiero, deuda o apoyos a deudores y ahorradores de la banca	0	0	0	0	00.00%	00.00%
Adeudos de ejercicios fiscales anteriores	0	0	0	0	00.00%	00.00%
Total del Gasto	20,581	19,633	21,019	1,385	7.06%	-3.37%

* Factor de deflactación 1.0569

Deflactado con el Índice de Precios Promedio del Consumidor de la ciudad de Chetumal, Q. Roo.
Las cifras pueden presentar diferencias por redondeos.



ESTADO ANALÍTICO DEL EJERCICIO DEL PRESUPUESTO DE EGRESOS EN CLASIFICACIÓN PROGRAMÁTICA

Instituto Municipal de la Cultura y las Artes de Solidaridad Gasto por Categoría Programática CON BASE EN FLUJO DE EFECTIVO Ejercicio 2021 comparativo con 2020 (Miles de pesos)						
Capítulo/Concepto	2020	2021		Variaciones respecto a: Presupuesto Aprobado 2021		Variación Real*
	Pagado	Aprobado	Pagado	Importe	%	%
Programas						
Subsidios: Sector Social y Privado o Entidades Federativas y Municipios	0	0	0	0	00.00%	00.00%
Sujetos a Reglas de Operación	0	0	0	0	00.00%	00.00%
Otros Subsidios	0	0	0	0	00.00%	00.00%
Desempeño de las Funciones	20,544	19,633	20,873	1,240	6.31%	-3.87%
Prestación de Servicios Públicos	20,544	19,633	20,873	1,240	6.31%	-3.87%
Provisión de Bienes Públicos	0	0	0	0	00.00%	00.00%
Planeación, seguimiento y evaluación de políticas públicas	0	0	0	0	00.00%	00.00%
Promoción y fomento	0	0	0	0	00.00%	00.00%
Regulación y supervisión	0	0	0	0	00.00%	00.00%
Funciones de las Fuerzas Armadas (Únicamente Gobierno Federal)	0	0	0	0	00.00%	00.00%
Específicos	0	0	0	0	00.00%	00.00%
Proyectos de Inversión	0	0	0	0	00.00%	00.00%
Administrativos y de Apoyo	0	0	0	0	00.00%	00.00%
Apoyo al proceso presupuestario y para mejorar la eficiencia institucional	0	0	0	0	00.00%	00.00%
Apoyo a la función pública y al mejoramiento de la gestión	0	0	0	0	00.00%	00.00%
Operaciones ajenas	0	0	0	0	00.00%	00.00%
Compromisos	0	0	0	0	00.00%	00.00%
Obligaciones de cumplimiento de resolución jurisdiccional	0	0	0	0	00.00%	00.00%
Desastres Naturales	0	0	0	0	00.00%	00.00%
Obligaciones	0	0	0	0	00.00%	00.00%
Pensiones y jubilaciones	0	0	0	0	00.00%	00.00%
Aportaciones a la seguridad social	0	0	0	0	00.00%	00.00%
Aportaciones a fondos de estabilización	0	0	0	0	00.00%	00.00%
Aportaciones a fondos de inversión y reestructura de pensiones	0	0	0	0	00.00%	00.00%
Programas de Gasto Federalizado (Gobierno Federal)	0	0	0	0	00.00%	00.00%
Gasto Federalizado	0	0	0	0	00.00%	00.00%
Participaciones a entidades federativas y municipios	0	0	0	0	00.00%	00.00%
Costo financiero, deuda o apoyos a deudores y ahorradores de la banca	0	0	0	0	00.00%	00.00%
Adeudos de ejercicios fiscales anteriores	0	0	0	0	00.00%	00.00%
Total del Gasto	20,544	19,633	20,873	1,240	6.31%	-3.87%

* Factor de deflactación 1.0569
Deflactado con el Índice de Precios Promedio del Consumidor de la ciudad de Chetumal, Q. Roo.
Las cifras pueden presentar diferencias por redondeos.



ESTADO ANALÍTICO DE AVANCE FINANCIERO DE PROGRAMAS Y PROYECTOS DE INVERSIÓN

Instituto Municipal de la Cultura y las Artes de Solidaridad ESTADO ANALÍTICO DE AVANCES FINANCIERO DE PROGRAMAS Y PROYECTOS DE INVERSIÓN Programas y Proyectos de Inversión Del 1 de enero al 31 de diciembre de 2021 (Miles de pesos)								
Programa	Programa Presupuestario / Proyecto	Aprobado	Ampliación (Reducción)	Modificado	Comprometido	Devengado	Pagado	Subejercicio
<h1>No Aplica</h1>								



FORMATO DEL EJERCICIO Y DESTINO DE GASTOS FEDERALIZADO Y REINTEGROS

Instituto Municipal de la Cultura y las Artes de Solidaridad Formato del Ejercicio y Destino de Gastos Federalizado y Reintegros PERIODO: al 31 de diciembre de 2021 (Miles de pesos)				
Programa o Fondo	Destino de los Recursos	Ejercido		Reintegro
		Devengado	Pagado	
PROFEST 2021	FESTIVIDADES CULTURALES	1,055	1,055	28
SUMA		1,055	1,055	28



RENOVAMOS PARA CRECER
SOLIDARIDAD
GOBIERNO MUNICIPAL • 2021 - 2024

imCAS

INSTITUTO MUNICIPAL DE LA
CULTURA Y LAS ARTES DE SOLIDARIDAD
GOBIERNO MUNICIPAL • 2021 - 2024