



*DIRECCION DE OBRAS PÚBLICAS
SUBDIRECCION DE LICITACION Y CONTRATOS*

JUNTA DE ACLARACIONES DE LA LICITACION PUBLICA NACIONAL: LO-823008999-E1-2017, CON NUMERO DE CONCURSO: DOP-FORTALECE-001/2017, REFERENTE A LA OBRA: "CONSTRUCCION DE 2 DOMOS EN DIVERSOS PUNTOS DEL MUNICIPIO DE SOLIDARIDAD", UBICADA EN EL MUNICIPIO DE SOLIDARIDAD, QUINTANA ROO".

SIENDO LAS 10:30 HRS. DEL DIA 05 DE JUNIO DEL 2017, SE REUNIERON EN LA OFICINA DE LA DIRECCIÓN GENERAL DE INFRAESTRUCTURA, DESARROLLO URBANO Y MEDIO AMBIENTE, LOS REPRESENTANTES DE LAS EMPRESAS PARTICIPANTES EN EL CONCURSO DE REFERENCIA, A FIN DE PROCEDER A LAS ACLARACIONES PERTINENTES RELACIONADAS CON LA OBRA, SIENDO ESTAS LAS SIGUIENTES:

1. EL HONORABLE AYUNTAMIENTO DE SOLIDARIDAD DECLARA QUE LAS EMPRESAS QUE ACTUALMENTE TENGAN CONTRATOS CON ESTE, Y EXISTAN OBSERVACIONES HECHAS POR PARTE DE LA CONTRALORÍA Y LA DIRECCIÓN GENERAL DE INFRAESTRUCTURA, DESARROLLO URBANO Y MEDIO AMBIENTE, QUE NO HAYAN SOLVENTADO HASTA EL DIA DE LA APERTURA DE SUS PROPUESTAS, NO SERÁN ACEPTADAS.
2. EL HONORABLE AYUNTAMIENTO ENTREGARA EL LUGAR QUE OCUPARA LA OBRA LISTO PARA LA EJECUCIÓN DE LA MISMA, PARA LO QUE HARÁ LOS CONVENIOS NECESARIOS CON CUALQUIER OTRA DEPENDENCIA.
3. EN LAS BASES DE LICITACION, SE MODIFICA LA PAGINA 54 Y EL PLANO ARQUITECTONICO 03 (ARQ-03), DE LA ESCUELA DONDE SE UBICA LA CONSTRUCCION DE UN DOMO, LO CUAL DEBERA SER CONSIDERADO PARA LA ELABORACION DE LAS PROPUESTAS.

DICE:

ESC. SECUNDARIA "LUIS DONALDO COLOSIO MURRIETA"

LOCALIDAD: PUERTO AVENTURAS

AVENIDA AURORA, ESQUINA CALZADA DEL SOL

DEBE DECIR:

ESC. PRIMARIA "LUIS DONALDO COLOSIO MURRIETA"

LOCALIDAD: PUERTO AVENTURAS

AVENIDA AURORA, ESQUINA CALZADA DEL SOL

4. SE ANEXA PLANO.

Marciana Alencor



NO HABIENDO NINGÚN OTRO ASUNTO QUE TRATAR, SE CIERRA LA PRESENTE MINUTA SIENDO LAS 11:00 HRS. DEL DIA 05 DE JUNIO DEL 2017, FIRMANDO DE CONFORMIDAD AL CALCE LOS QUE AL ACTO ASISTIERON.

ASISTENTES:

POR EL HONORABLE AYUNTAMIENTO DE SOLIDARIDAD

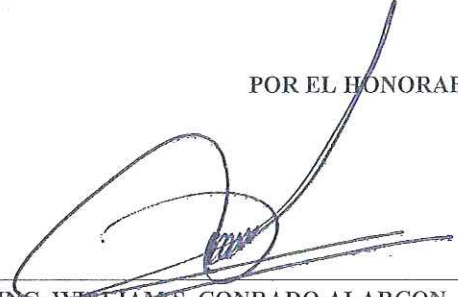

 ING. WILLIAM S. CONRADO ALARCON
 DIRECTOR GENERAL DE INFRAESTRUCTURA,
 DESARROLLO URBANO Y MEDIO AMBIENTE



 ARQ. JESUS COETO CARLIN
 DIRECTOR DE OBRAS PUBLICAS



 ING. ARQ. MARIA ROCIO PEÑA RAMIREZ
 SUBDIRECTORA DE LICITACION Y CONTRATOS

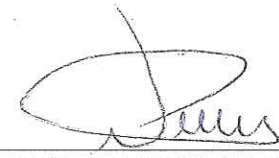

 ING. ARQ. NORMA ROSA MARIA
 VILLASEÑOR CEREZO
 COORDINADORA DE PRECIOS UNITARIOS



 ARQ. ARGIMIRO DOMINGUEZ MARTINEZ
 SUPERVISOR DE OBRA

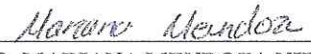

 ARQ. MARIANA MENDOZA NIETO
 REPRESENTANTE DE LA CONTRALORIA
 MUNICIPAL

POR LAS EMPRESAS:



 SIGMA CONSTRUCCIONES RESIDENCIALES,
 S.A. DE C.V.
 C. ANGEL GARCIA DURAN



 FERNANDO GUILLERMO CARRILLO NAVARRETE
 C. FERNANDO GUILLERMO CARRILLO NAVARRETE

TESTIGOS:



 ING. ANTONIO RAMIREZ SANCHEZ
 REPRESENTANTE DE LA SECRETARIA DE LA
 GESTION PUBLICA DEL GOBIERNO DEL ESTADO



SECRETARIA DE DESARROLLO SOCIAL
MUNICIPIO DE SOLIDARIDAD.



CROQUIS DE MICROLOCALIZACION

PLANO DE LA CIUDAD (UBICANDO LA OBRA).

NOMBRE DE LA OBRA O ACCION:

CONSTRUCCION DE 2 DOMOS EN DIVERSOS PUNTOS DEL
MUNICIPIO DE SOLIDARIDAD

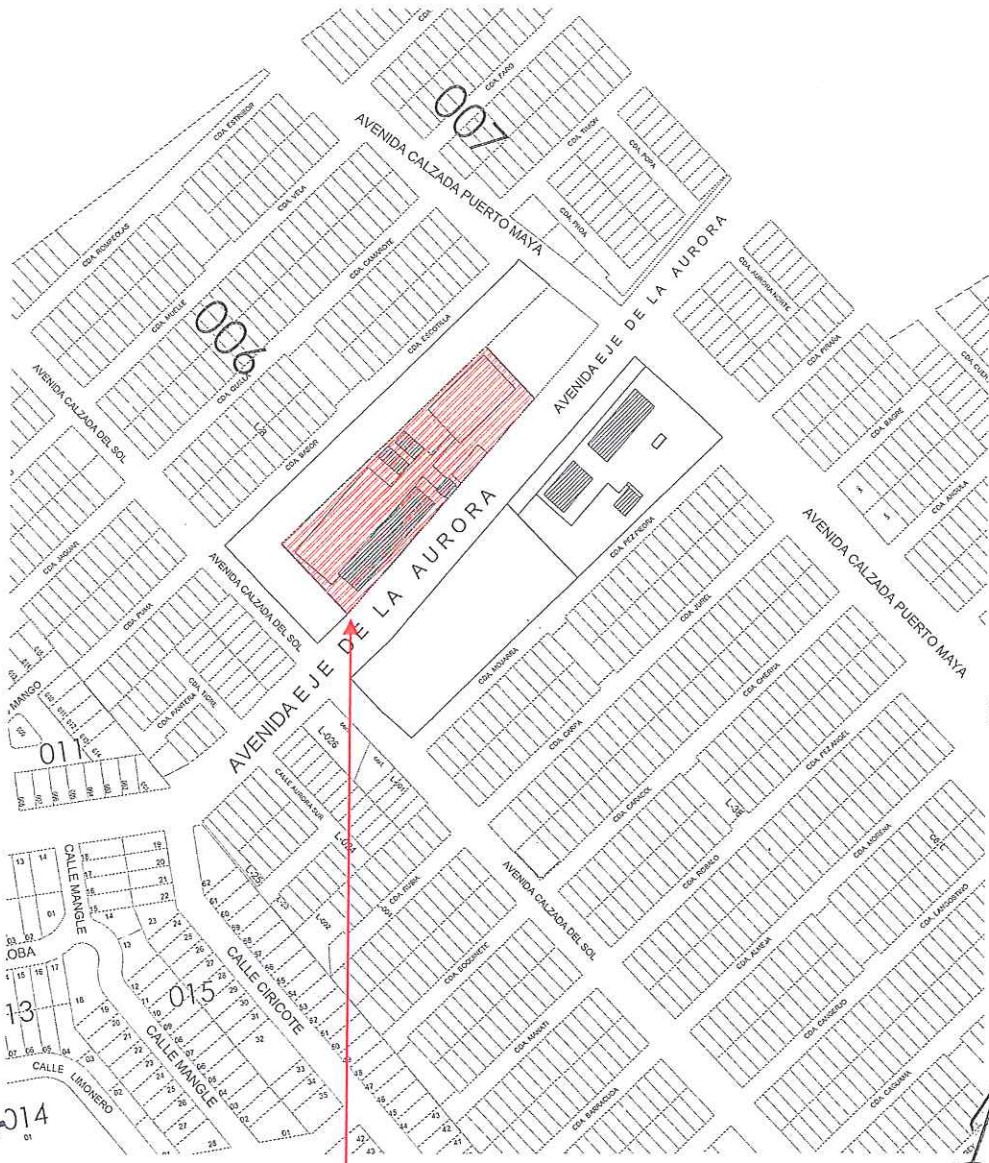

Handwritten signatures and initials on the right side of the map, including a large signature at the top, a signature in the middle, and initials at the bottom.

UBICACION DE ESC. PRIMARIA LUIS DONALDO
COLOSIO, EN EL FRACC. PLAYA MAGNA EN AV. EJE
DE LA AURORA

Mariana Mendez



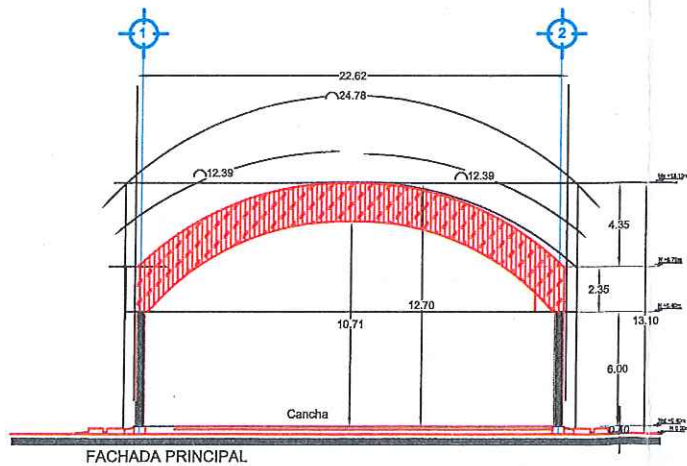
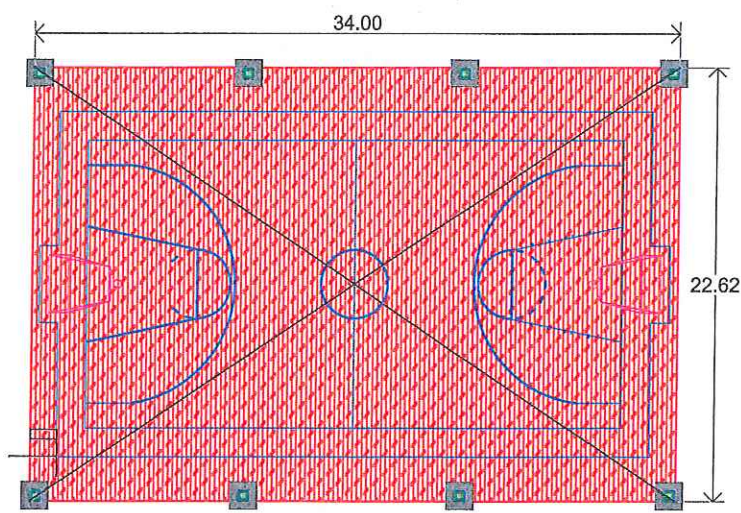

ESC. PRIMARIA "LUIS DONALDO COLOSIO MURRIETA "
LOCALIDAD: PUERTO AVENTURAS
AVENIDA AURORA, ESQUINA CALZADA DEL SOL

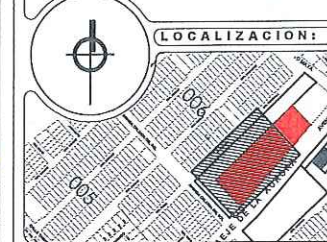

NOTAS GENERALES:
 LAS COTAS ESTAN EN METROS.
 LOS NIVELES ESTAN EN METROS.
 LAS COTAS RIDEN AL DIBUJO.

ESCALA GRAFICA:
 AREA DE LOCALIZACION

SIMBOLOGIA:

AULAS (EDIFICIOS)	
AREA DE DOMO	
ACOMETIDA ELECTRICA	
LINEA ELECTRICA	

TIPO DE DOMO: ARCO DE MEDIO PUNTO

CUADRO DESARROLLO URBANO

[Signatures]

Marina Mendonza



HONORABLE AYUNTAMIENTO DE SOLIDARIDAD
 AUTORIDADES MUNICIPALES

LIC. MARIA CRISTINA TORRES GÓMEZ
 PRESIDENTA MUNICIPAL DEL HONORABLE AYUNTAMIENTO DE SOLIDARIDAD

ING. ALBERTO FARIÁN BRAVO
 SECRETARIO GENERAL DEL HONORABLE AYUNTAMIENTO

ING. WILLIAM S. CONRADO ALARCÓN
 DIRECTOR GENERAL DE INFRAESTRUCTURA, DESARROLLO URBANO Y MEDIO AMBIENTE

proyecto:
CONSTRUCCION DE 2 DOMOS EN DIVERSOS PUNTOS DEL MUNICIPIO DE SOLIDARIDAD

ubicación: FLAYA DEL CARVEN, MUNICIPIO DE SOLIDARIDAD

mód: 000 lote: 000 Hla: 5/11 clave catastro: _____

propietario:
 HONORABLE AYUNTAMIENTO DE SOLIDARIDAD

plano:
ARQUITECTONICO ESC. PRIM. LUIS DONALDO COLOSIO

escala: S/E

autorización: MTS

fecha: 2017

Clave: **ARQ-03**